

Agenzia delle Entrate
CATASTO FABBRICATI
Ufficio Provinciale di
Varese

Dichiarazione protocollo n. VA0125128 del 14/11/2019	
Comune di Lavena Ponte Tresa	
Via Luigi Colombo	
civ. SNC	
Identificativi Catastali:	
Sezione:	
Foglio: 3	
Particella: 1024	
Subalterno: 502	

Planimetria
Scheda n. 1 Scala 1:200

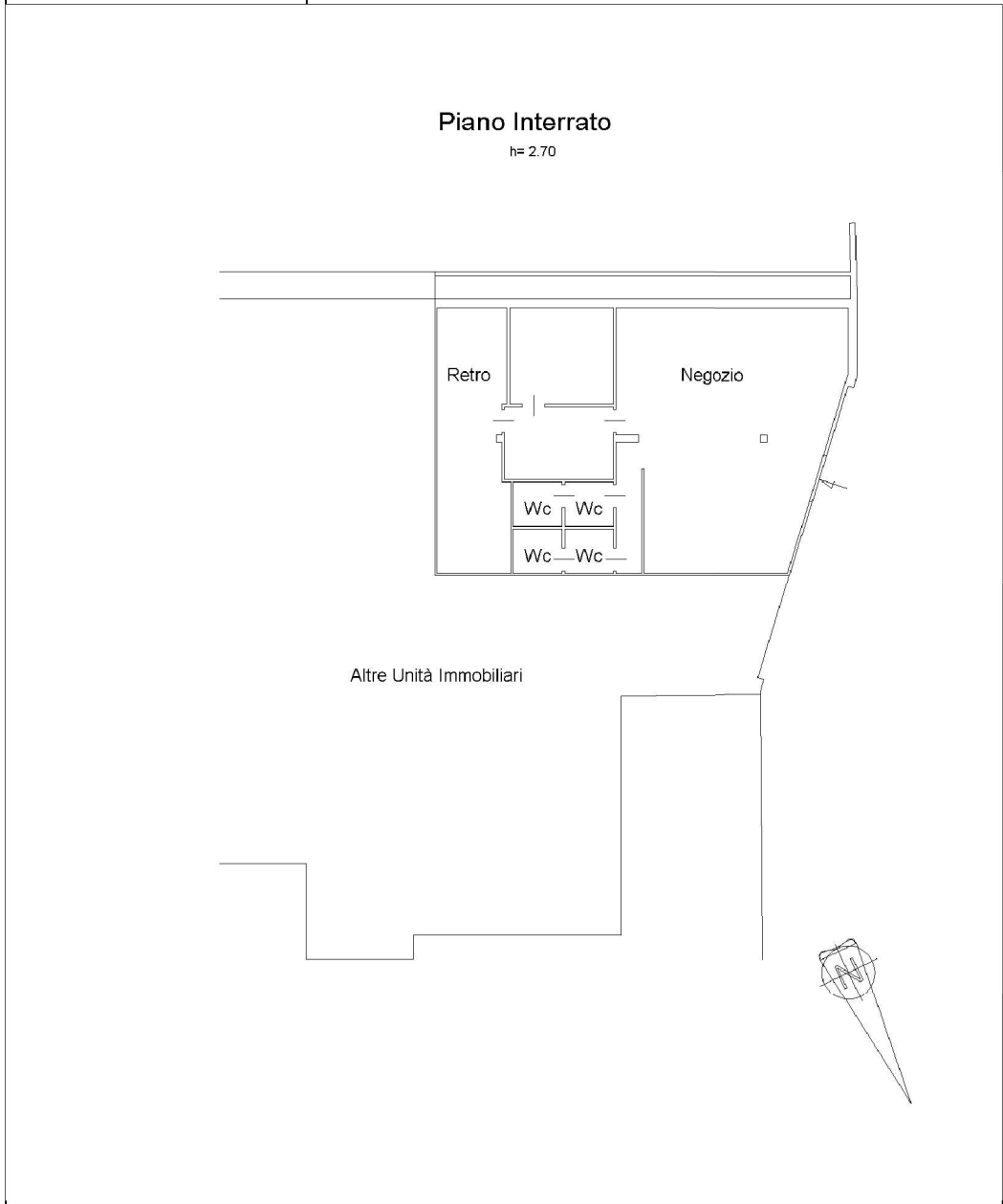

1 metri 01

CA 3 SENZA # 655 180 110 7 00 7 86 c 1 2 1 2 ea 9 8 1 eb