

**Agenzia delle Entrate
CATASTO FABBRICATI
Ufficio Provinciale di
Varese**

Dichiarazione protocollo n. VA0019612 del 21/02/2017

Planimetria di u.i.u. in Comune di Varese

Via Francesco Caracciolo

civ. 52

Identificativi Catastali:

Sezione: MA

Foglio: 2

Particella: 1897

Subalterno: 503

Compilata da:

Belometti Giuseppe

Iscritto all'albo:

Geometri

Prov. Varese

N. 02621

Scheda n. 1

Scala 1:200

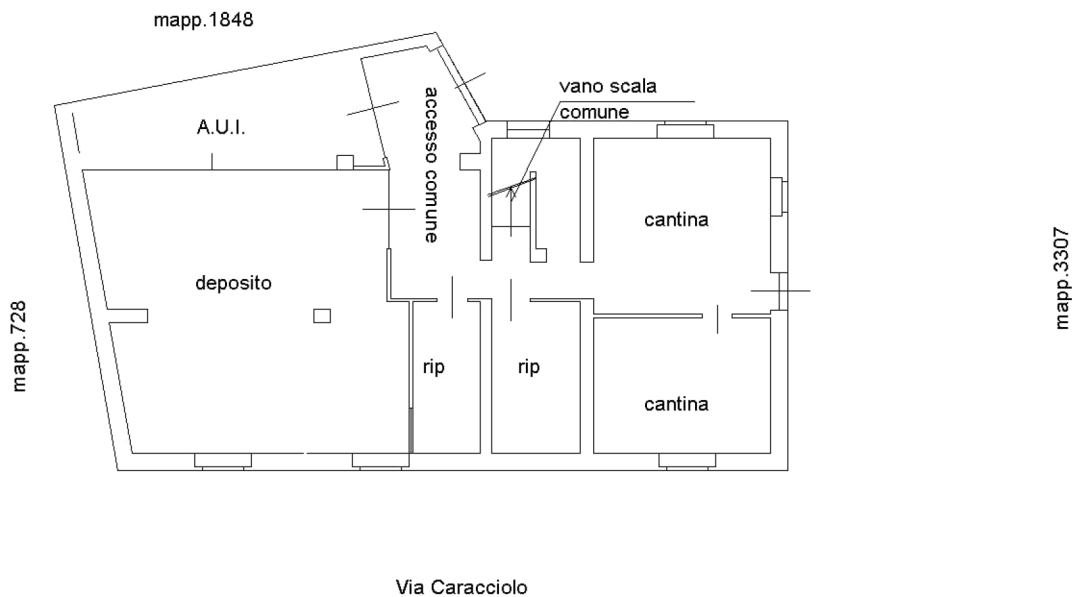

PIANO SEMINTERRATO H=2.40

Ultima planimetria in atti

Data: 13/11/2018 - n. T279254 - Richiedente: FDRMCL60E27L682E

Totale schede: 1 - Formato di acquisizione: A4(210x297) - Formato stampa richiesto: A4(210x297)

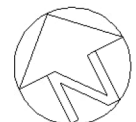

Catasto dei Fabbricati - Situazione al 13/11/2018 - Comune di VARESE (L.682) - < Sez. Urb.: MA - Foglio: 2 - Particella: 1897 - Subalterno: 503 >
 Firmato DA: FATER@CATASTO.IT - CA 3 - Serial#: 5df1a24cf856e4142f148d10f90bee60



**Agenzia delle Entrate
CATASTO FABBRICATI
Ufficio Provinciale di
Varese**

Dichiarazione protocollo n. VA0019612 del 21/02/2017

Planimetria di u.i.u. in Comune di Varese

Via Francesco Caracciolo

civ. 52

Identificativi Catastali:

Sezione: MA

Foglio: 2

Particella: 1897

Subalterno: 502

Compilata da:

Belometti Giuseppe

Iscritto all'albo:

Geometri

Prov. Varese

N. 02621

Scheda n. 1

Scala 1:200

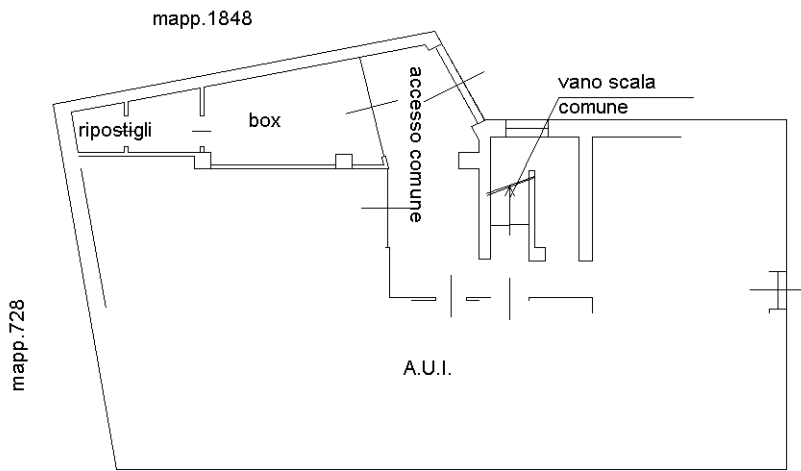

mapp. 3307

PIANO SEMINTERRATO H=2.40

Ultima planimetria in atti

