

MODULARIO
F. - fig. rend. - 497



MINISTERO DELLE FINANZE
DIREZIONE GENERALE DEL CATASTO E DEI SERVIZI TECNICI ERARIALI
NUOVO CATASTO EDILIZIO URBANO

Mod. B (Nuovo Catasto Edilizio Urbano)

Lire
200

(R. DECRETO-LEGGE 13 APRILE 1939, N. 682)

Planimetria dell'immobile situato nel Comune di BESOZZO Via PZZA DE CASPERI, 9
Ditta [Redacted]
Allegata alla dichiarazione presentata all'Ufficio Tecnico Erariale di VARESE

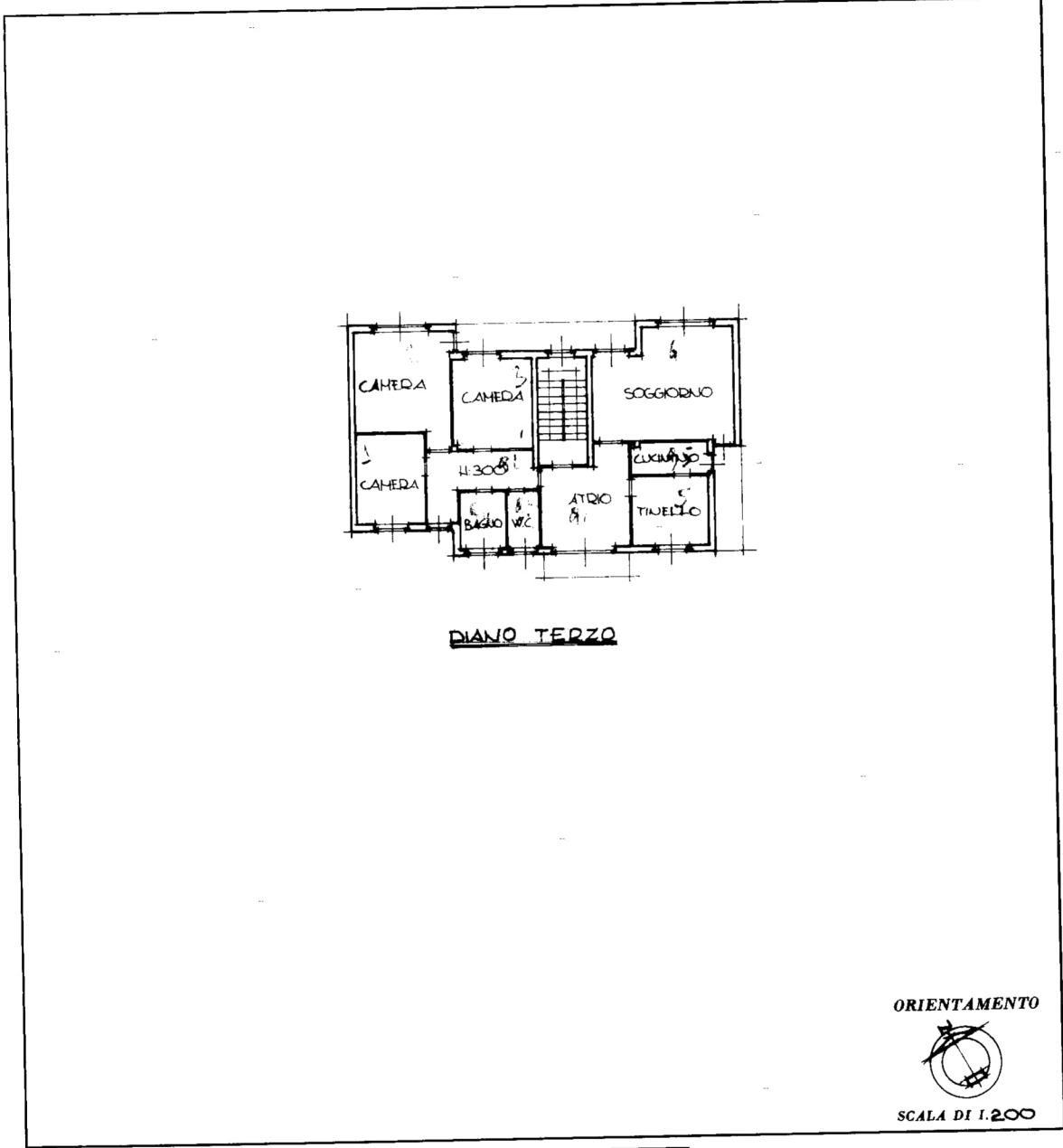

SPAZIO RISERVATO PER LE ANNOTAZIONI D'UFFICIO	
<p>DATA</p> <p>PROT. N°</p> <p>16/11</p>	

Compilata dal GEOMETRA
(Titolo, nome e cognome del tecnico)
GIORGIO DEL MARCO

Iscritto all'Albo dei GEOMETRI n° 1624
della Provincia di VARESE

DATA 10 GENNAIO 1988

Firma:

Catasto dei Fabbricati - Situazione al 05/09/2022 - Comune di BESOZZO(A826) - < Sez. urbana BE - Foglio 6 - Particella 1103 - Subalterno 4 ->
Firmato DEL MARCO GIORGIO DEI DECRETI 682/39 ID: 598486838 IDa: 9AF8B8BEC EU QUALIFIED CERTIFICATES CA G1 Serial#: 7fa06b37bb4e5618

Ultima planimetria in atti

**Agenzia delle Entrate
CATASTO FABBRICATI
Ufficio Provinciale di
Varese**

Dichiarazione protocollo n. VA0059304 del 29/06/2020

Comune di Besozzo

Piazza Alcide De Gasperi

civ. 6

Identificativi Catastali:

Sezione: BE

Foglio: 6

Particella: 1103

Subalterno: 503

Compilata da:
Cassani Amedeo

Iscritto all'albo:
Geometri

Prov. Varese

N. 03394

Planimetria

Scheda n. 1

Scala 1:200

PIANO TERRA

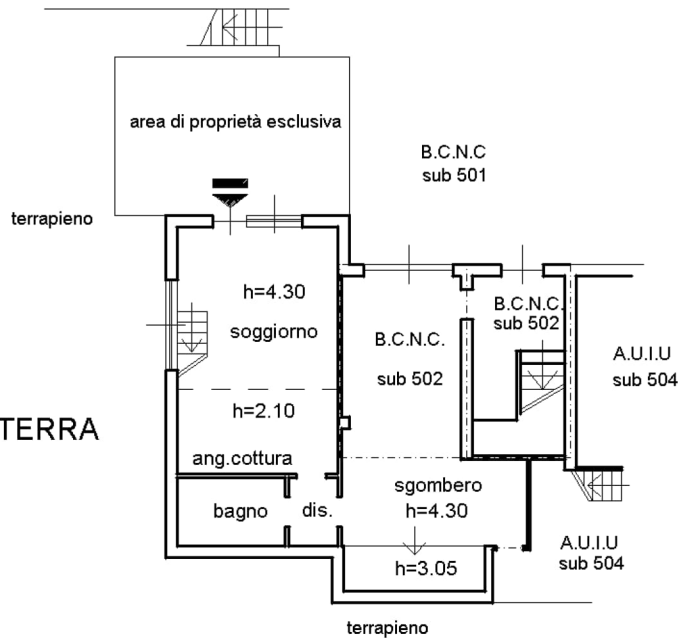

**PIANO PRIMO
(soppalco)**

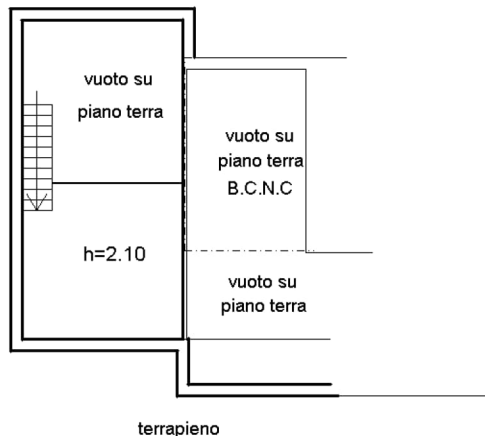

NORD

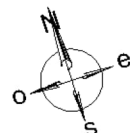

Ultima planimetria in atti

MODULARIO
F. Regionalità 497



MINISTERO DELLE FINANZE
DIREZIONE GENERALE DEL CATASTO E DEI SERVIZI TECNICI ERARIALI

MOD. B (Nuovo Catasto Edilizio Urbano)

Lire
200

NUOVO CATASTO EDILIZIO URBANO

(R. DECRETO-LEGGE 13 APRILE 1939, N. 652)

Planimetria dell'immobile situato nel Comune di BESOZZO Via P.ZZA DE GASPERI, 9

Allegata alla dichiarazione presentata all'Ufficio Tecnico Erariale di VARESE

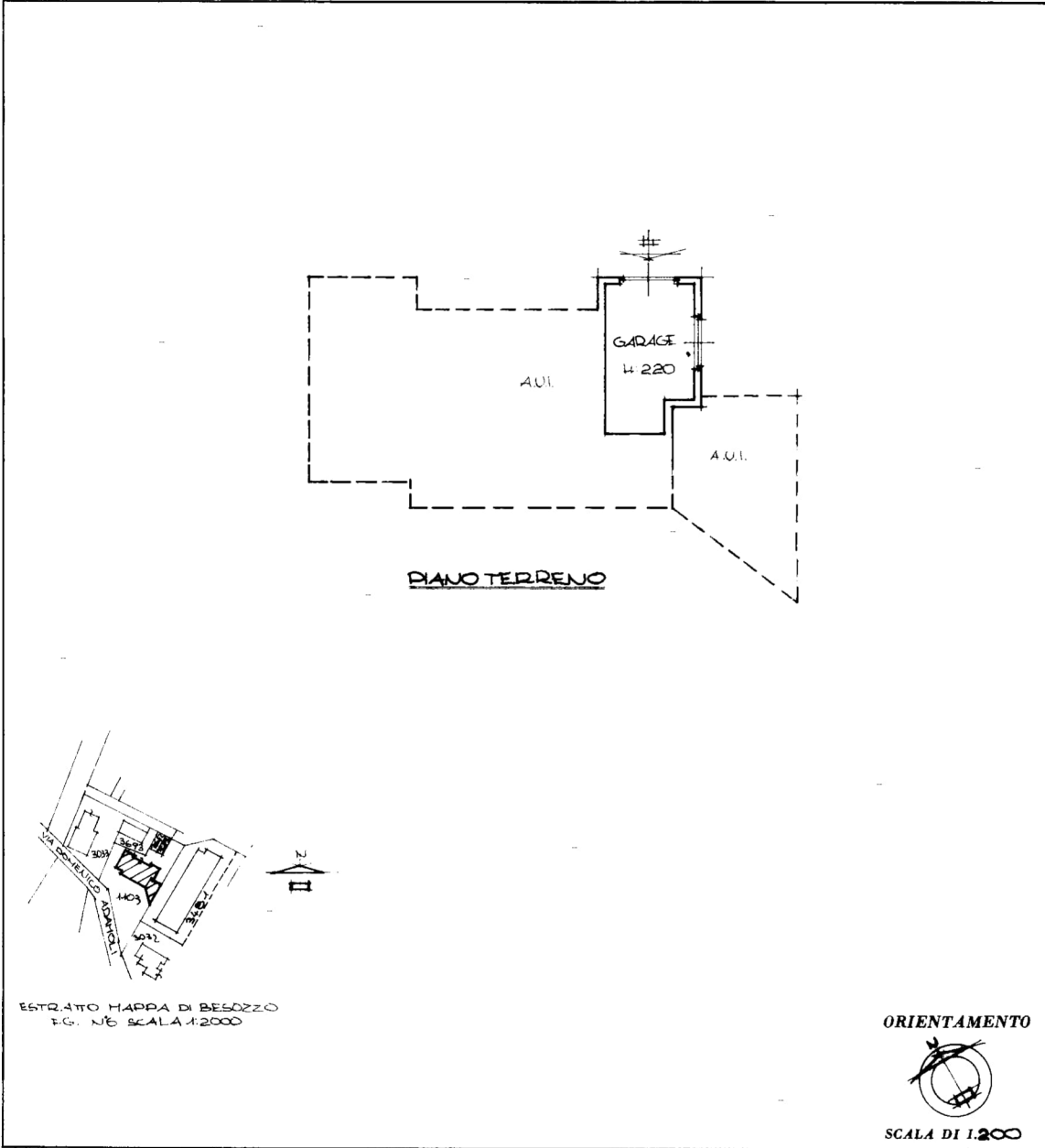

SPAZIO RISERVATO PER LE ANNOTAZIONI D'UFFICIO	
DATA	14/
PROT. N°	

Compilata dal GEOMETRA
(Titolo, nome e cognome del tecnico)
GIORGIO DEL MARCO

Iscritto all'Albo dei GEOMETRI n. 1624
della Provincia di VARESE

DATA 10 GENNAIO 1988

Firma: Giorgio Del Marco

Catasto dei Fabbricati - Situazione al 05/09/2022 - Comune di BESOZZO(A826) - < Sez. urbana BE - Foglio 6 - Particella 1103 - Subalterno 1 >
Firmato DA GIORGIO DEL MARCO ID: 947848APEC EU QUALIFIED CERTIFICATES CA G1 Serial#: 7fa06b37bb4e56f8



Ultima planimetria in atti