

**Agenzia del Territorio
CATASTO FABBRICATI
Ufficio Provinciale di
Varese**

Dichiarazione protocollo n. VA0153875 del 06/04/2004

Planimetria di u.i.u. in Comune di Luino

Via Delle Motte

civ.

Identificativi Catastali:

Sezione: LU

Foglio: 4

Particella: 3248

Subalterno: 12

Compilata da:

Calabrese Michele

Iscritto all'albo:
Geometri

Prov. Varese

N. 2979

Scheda n. 1

Scala 1:200

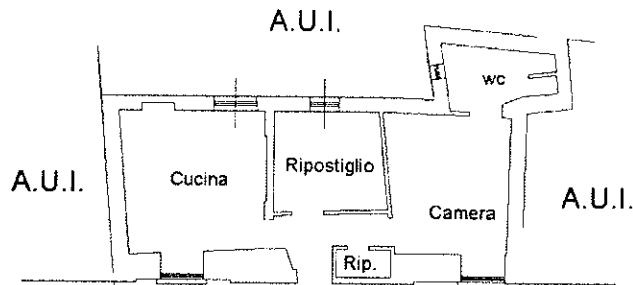

Piano seminterrato

H=2.80mt

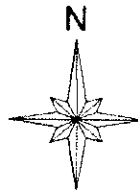

Ultima planimetria in atti

Data: 11/11/2022 - n. T314872 - Richiedente: PZZLRA67P58L682C

Totale schede: 1 - Formato di acquisizione: A4(210x297) - Formato stampa richiesto: A4(210x297)

**Agenzia del Territorio
CATASTO FABBRICATI
Ufficio Provinciale di
Varese**

Dichiarazione protocollo n. VA0153875 del 06/04/2004

Planimetria di u.i.u. in Comune di Luino

Via Delle Motte

civ.

Identificativi Catastali:

Sezione: LU

Foglio: 4

Particella: 3248

Subalterno: 13

Compilata da:

Calabrese Michele

Iscritto all'albo:
Geometri

Prov. Varese

N. 2979

Scheda n. 1

Scala 1:200

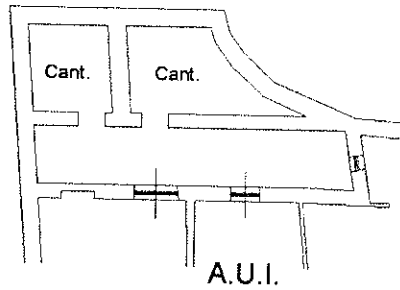

Piano seminterrato

H=2.80mt

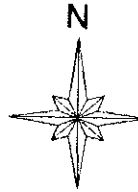

Ultima planimetria in atti

Data: 11/11/2022 - n. T314875 - Richiedente: PZZLRA67P58L682C

Totale schede: 1 - Formato di acquisizione: A4(210x297) - Formato stampa richiesto: A4(210x297)