

**ALLEGATO N.1 – E.I. n. 143/2022 R.G.**



**FOTO n.1-2 - Riprese dell'immobile da via Delle Motte**



**ALLEGATO N.1 – E.I. n. 143/2022 R.G.**



**FOTO n. 3-4 - Riprese del vano cucina/soggiorno dell'immobile**



**ALLEGATO N.1 – E.I. n. 143/2022 R.G.**



**FOTO n. 5-6 - Riprese della camera**



**ALLEGATO N.1 – E.I. n. 143/2022 R.G.**



**FOTO n. 7-8-9-10 - Riprese del vano ripostiglio utilizzato come camera e del disimpegno di ingresso**



**ALLEGATO N.1 – E.I. n. 143/2022 R.G.**



**FOTO n. 11-12-13 - Riprese del bagno**

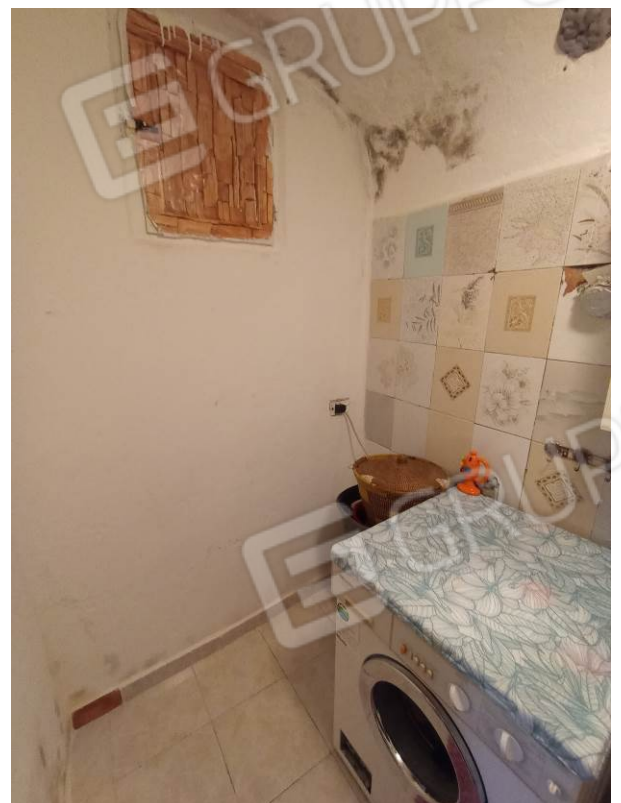

**ALLEGATO N.1 – E.I. n. 143/2022 R.G.**



**FOTO n.14-15-16 - Riprese dei contatori dell'immobile**

