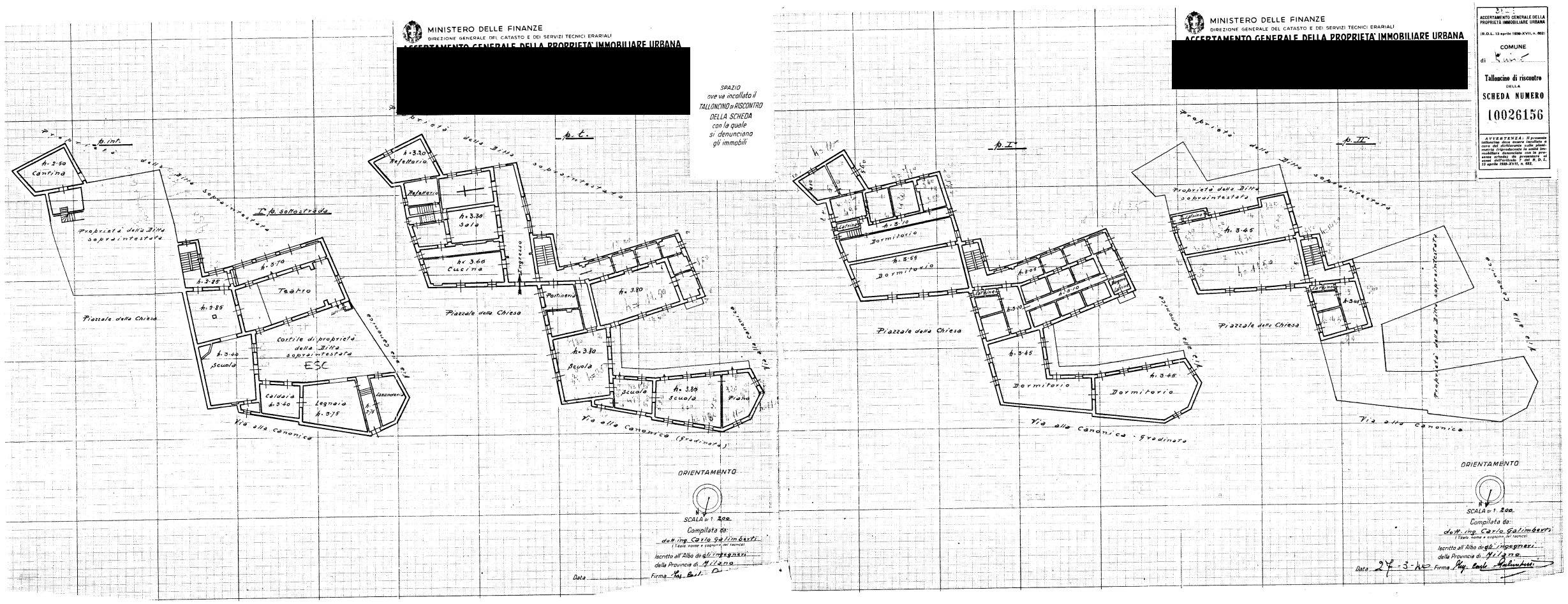

Catasto dei Fabbricati - Situazione al 03/11/2022 - Comune di BREZZO DI BEDERO(B166) - < Foglio 4 - Particella 1598 - Subalterno >
VIA MONTE GRAPPA n. 6 Piano T

10 metri