

MODULARIO
7 12 1092 497



MINISTERO DELLE FINANZE
DIPARTIMENTO DEL TERRITORIO

CATASTO EDILIZIO URBANO (RDL 13-4-1939, n. 652)

MOD. BN (CEU)

LIRE
200

Planimetria di u.i.u. in Comune di LAVENO M. L.C. via VIALE DON E RADAELLI CIV.

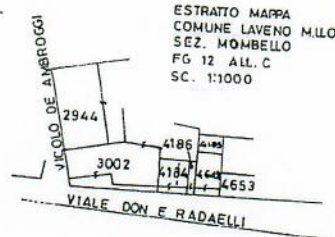
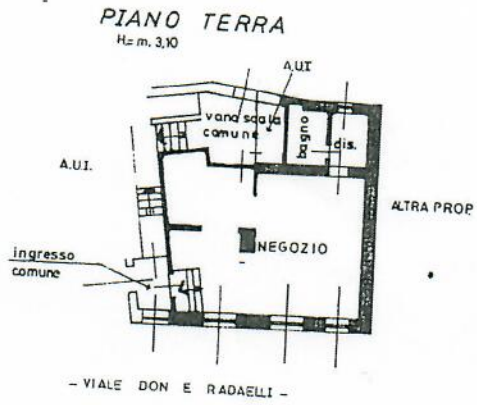

ORIENTAMENTO



SCALA DI 1:200

Dichiarazione di N.C.

Denuncia di variazione

Identificativi catastali
F. 12 ALL. C.
n. 3002 sub. 502

Compilata dal GEOMETRA
(Titolo cognome e nome)
SPERTINI ALESSIO

Iscritto all'albo dei GEOMETRI
della provincia di ARESE n. 175

date Firma

60 27 75
Pr. 10 DIC. 1997

Ultima planimetria in atti

Catasto dei Fabbricati - Situazione al 13/10/2022 - Comune di LAVENO-MOMBELLO(E496) - < Sez. urbana MO - Foglio 7 - Particella 3002 - Subalterno 502 >
input 01
Foglio 7 - Particella 3002 - Subalterno 502

MODULARIO
F. - Cat. S. T. - 315



MINISTERO DELLE FINANZE
DIREZIONE GENERALE DEL CATASTO E DEI SERVIZI TECNICI ERARIALI

Mod. B (Nuovo Catasto E

NUOVO CATASTO EDILIZIO URBANO

(R. DECRETO-LEGGE 13 APRILE 1949, N. 623)

Planimetria dell'immobile situato nel Comune di LAVENO M. N. Via le Don E. REDAELLI

Allegata alla dichiarazione presentata all'Ufficio Tecnico Erariale di LAVENO M. N.

SCHEDA N° 0154031 - D

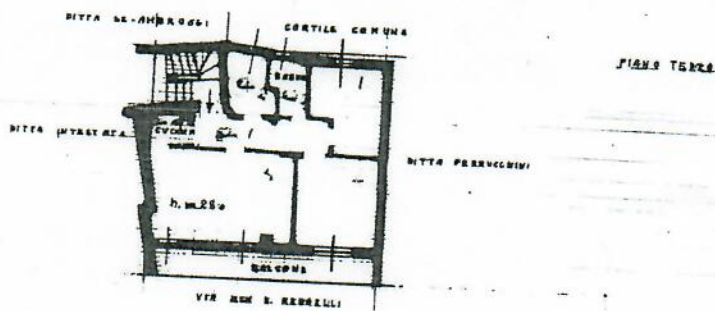

ACCETTABILE



ORIENTAMENTO



SCALA DI 1:1:200

SPAZIO RISERVATO PER LE ANNOTAZIONI D'UFFICIO

DATA
PROT. N°

Compilata dal [redacted]
(Titolo, nome e cognome del tecnico)
Iscritto all'Albo de [redacted]
della Provincia di [redacted]
DATA [redacted]
Firma: [redacted]

Ultima planimetria in atti

Catasto dei Fabbricati - Situazione al 13/10/2022 - Comune di LAVENO-MOMBELLO(E496) - < Sez. urbana MO - Foglio 7 - Particella 3002 - Subaltemo 14 >
VIALE REDAELLI Piano 3