

Allegato C – Lotto 002

R.G.173/2022

Creditore procedente: 2Worlds s.r.l.

Debitore: sig. Piero Paolo Gamberini





N=5076700

E=1475600

5-Set-2023 9:44:45
 Scala originale: 1:2000
 Dimensione cornice: 534.000 x 378.000 metri
 Protocollo pratica T42278/2023

Comune: (VA) BESOZZO/E
 Foglio: 903

1 Particella: 1617

MODULARIO
F - Catasto - 431

MINISTERO DELLE FINANZE
DIPARTIMENTO DEL TERRITORIO

1 CEU

Ufficio **VARESE**

ELABORATO PLANIMETRICO

pag. 1 6

Ubicazione e riferimenti catastrali	
Comune BESOZZO	Sez. Fgl. 3 1617
Via/piazza REBUSCHINI	Sez. OL Fgl. 3 1617
ESTRATTO DI MAPPA	2000 m. mappale n. 2933 03/10/1997

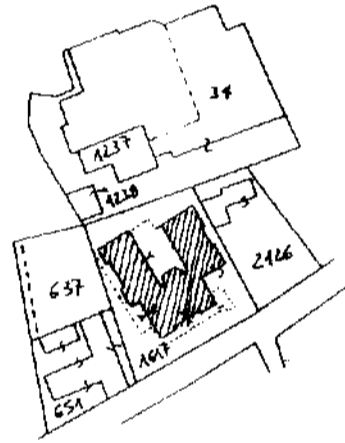

Bene - Istituto Poligrafico - Zucchi edit. SpA - 2007

Riservato all'Ufficio Tecnico Emittente

Protocollo

Sostituisce il presente mod.

Annullato e sostituito dal mod.

UFFICIO VARESE

operatore

19/04/1998

B 0 0 5 5 1

IL TECNICO

16/1/98

data

firma e timbro

MODULARIO
F. Catasto - 432



MINISTERO DELLE FINANZE
DIPARTIMENTO DEL TERRITORIO

Mod. EP/2 CEU

Ufficio Tecnico Erariale di VARESE

ELABORATO PLANIMETRICO

Pag. n. 2 di 6

Comune	Sezione	Foglio	Numero	Tipo mappale n	del
BESOZZO	OL	3	1617	2933	03/10/1997

DIMOSTRAZIONE GRAFICA DEI SUBALTERNI ASSEGNATI

scala 1: 500

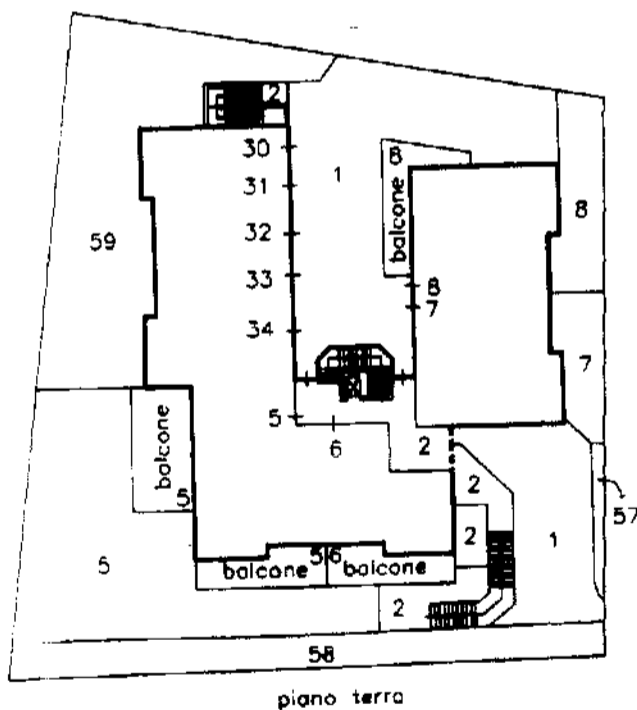
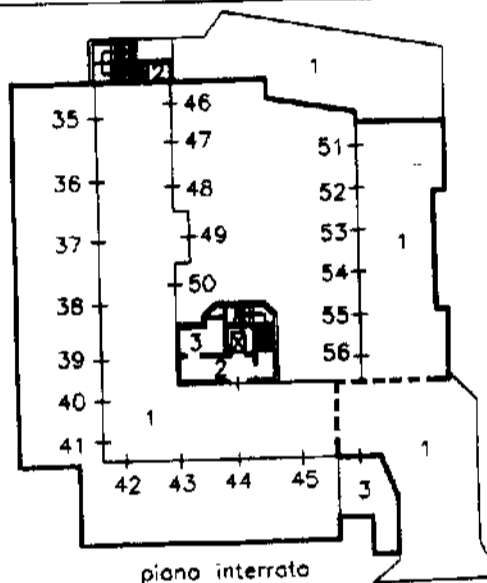

Riservato all'Ufficio Tecnico Erariale

L'operatore

IL TECNICO

Protocollo

Sostituisce il presente mod. EP/2 CEU

Annullato e sostituito dal mod. EP/2 CEU

16/1/98
data

firma e timbro

MODULARIO
F. Catasto - 432



MINISTERO DELLE FINANZE
DIPARTIMENTO DEL TERRITORIO

Mod. EP/2 CEU

Ufficio Tecnico Erariale di VARESE

ELABORATO PLANIMETRICO

Pag. n. 3 di 6

Comune BESOZZO	Sezione OL	Foglio 3	Numero 1617	Tipo mappale n. 2933	del 03/10/1997
-------------------	---------------	-------------	----------------	-------------------------	-------------------

DIMOSTRAZIONE GRAFICA DEI SUBALTERNI ASSEGNATI

scala 1: 500

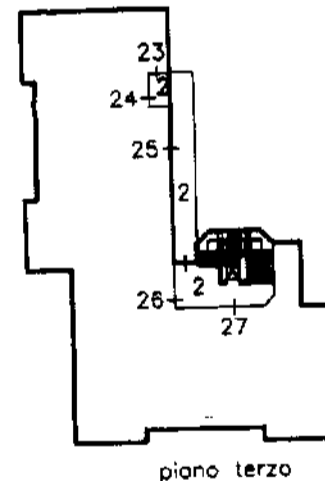
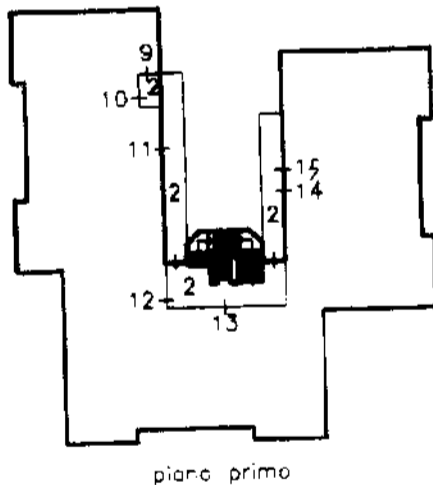
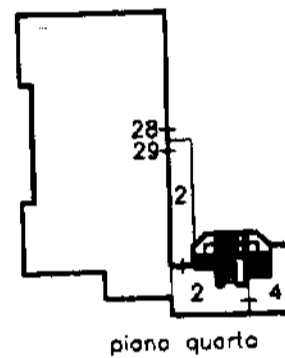
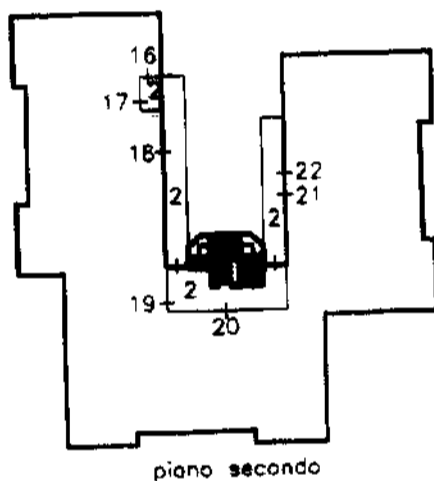

Riservato all'Ufficio Tecnico Erariale

L'operatore

IL TECNICO

Protocollo

Sostituisce il presente mod. EP/2

Annullato e sostituito dal mod. EP/2

16/1/98
data

firma e timbro

MODULARIO
F. rig. rend. 497



MINISTERO DELLE FINANZE
DIPARTIMENTO DEL TERRITORIO

CATASTO EDILIZIO URBANO

Reg. 134/1939, n. 652

1993
200

Planimetria di utu. in Comune di BESOZZO via REBUSCHINI

CIV.

PIANO INTERRATO

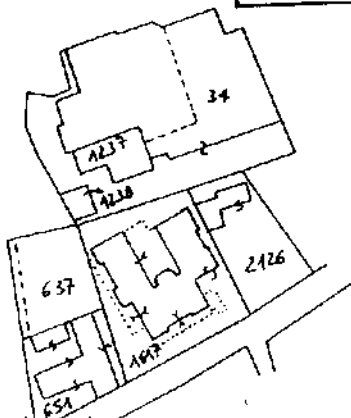
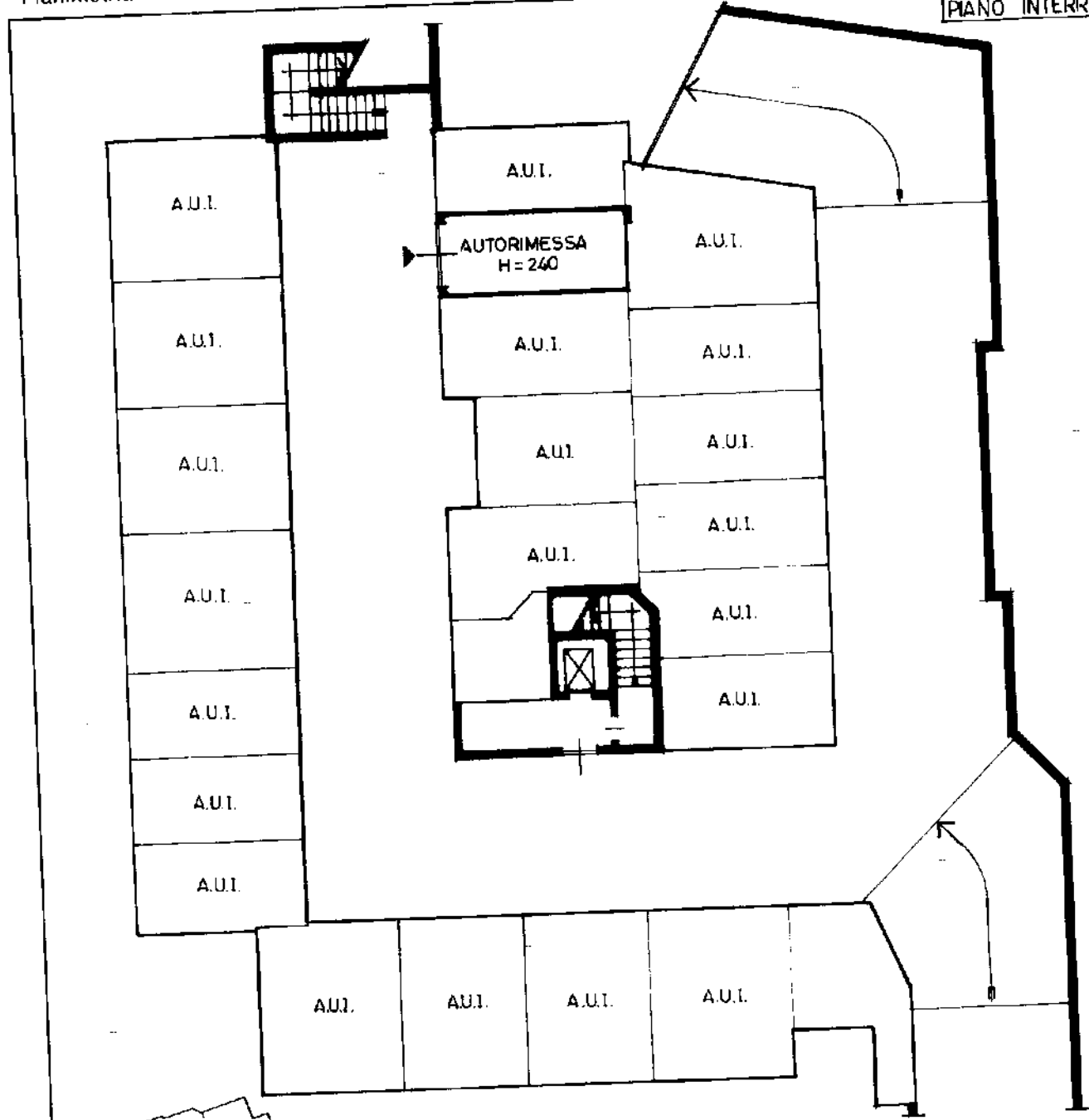

ORIENTAMENTO



SCALA 1:200

in plan 01
Situazione al 05/09/2023 - Comune di BESOZZO(A826) - < Sez. urbana OL - Foglio 3 - Particella 1617 - Subalterno 47 >
CATASTO EDILIZIO URBANO - SEZIONE DI ABBONDIO (CA) - ARRETRATI E ACCESSORI
Firma: **ARRETRATI E ACCESSORI**

Ultima planimetria in atti

Data presentazione: 17/02/1998 - Data: 05/09/2023 - n. T53312 - Richiedente: BLLDVD78C15L682K

Totale schede: 1 - Formato di acquisizione: A4(210x297) - Formato stampa richiesto: A4(210x297)

Compilata dal **GEOM. RIPAMONTI GIUSEPPE**

Iscritto all'albo dei **GEOMETRI**
della provincia di **VARESE** n. 953

RESERVATO ALL'USO
VARESE

17 FEB 1993

800551