

MOD. L. 11/77  
F. - Cat. - T. 315



MINISTERO DELLE FINANZE  
DIREZIONE GENERALE DEL CATASTO E DEI SERVIZI TECNICI ERARIALI

Mon. D. (Nuovo Catasto Ed.)

NUOVO CATASTO EDILIZIO URBANO



Planimetria dell'immobile situato nel Comune di Induno Olona (MI) - Via Corso S. Maria n. 5  
Ditta [redacted] - [redacted] - [redacted] - [redacted]  
Allegata alla dichiarazione presentata all'Ufficio Tecnico Erariale di Varese

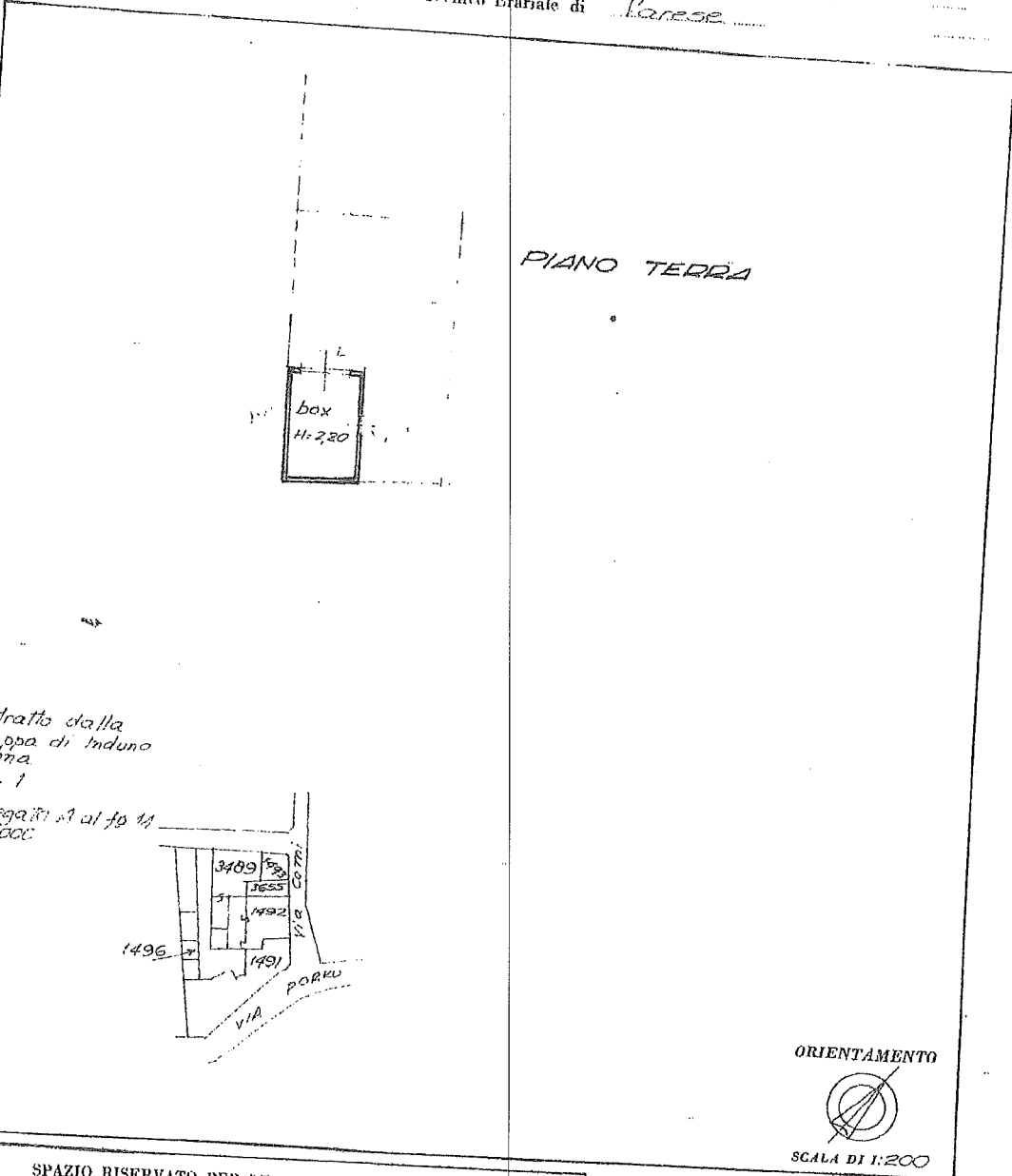

Estratto dalla  
mappa di Induno  
Olona  
19-1  
Allegata al foglio n. 1  
1:1000

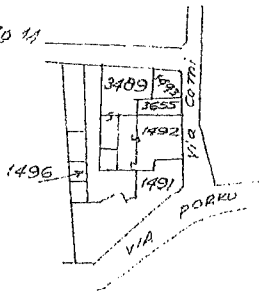

SPAZIO RISERVATO PER LE ANNOTAZIONI D'UFFICIO

DATA	
PROT. N°	

Compilata dal geometra  
Ugo T. Colombo  
(Titolo, nome e cognome del tecnico)  
Iscritto all'Albo dei geometri  
della Provincia di Varese  
DATA 27/3/1979  
Firma: [signature]

Catasto dei Fabbricati - Situazione al 23/12/2022 - Comune di INDUNO OLONA (E2599) - < Foglio 14 - Particella 7357 - Subalterno >  
linear 01  
VIA GIOVANNI COMI n. 5 Piano T



MODELLO  
F. 11.1.1.15



MINISTERO DELLE FINANZE

Mod. B (Nuovo Catasto Edilizio)

DIREZIONE GENERALE DEL CATASTO E DEI SERVIZI TECNICI ERARIALI

# NUOVO CATASTO EDILIZIO URBANO

(D. DECRETI-LEGGI 11 APRILE 1978, N. 612)

Planimetria dell'immobile situata nel Comune di Induno Olona, Via Comi

Ditta [REDACTED]  
Allegata alla dichiarazione presentata all'Ufficio Tecnico Erariale di Varese

2° PIANO

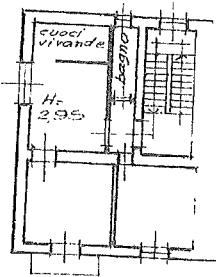

Via Comi

Estratto dalla  
mappa di Induno  
Olona  
fg. 1  
Allegato alla  
1/1000

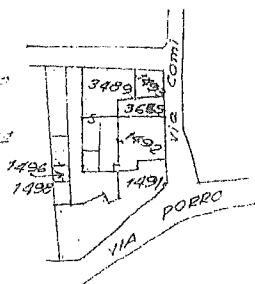

ORIENTAMENTO



SCALA DI 1:200

SPAZIO RISERVATO PER LE ANNOTAZIONI D'UFFICIO

DATA  
PROT. N°

Compilata dal geometra  
*Ugo T. Colomba*  
(Titolo, nome e cognome del tecnico)  
Iscritto all'Albo dei geometri  
della Provincia di Varese  
DATA 27/3/1979  
Firma: Ugo T. Colomba del

Catasto dei Fabbricati - Situazione al 03/01/2023 - Comune di INDUNO OLONA(E299) - < Foglio 14 - Particella 1492 - Subalterno 11 >  
p. n. 01  
VIA GIOVANNI COMI n. 5 Piano 2

Firmato Da: ANNONI MASSIMILIANO Emesso Da: ARUBAPEC S.P.A. NG CA 3 Serial#: 33361904ad509097fd7438940ecc63be





