

ACCERTAMENTO DELLA PROPRIETÀ IMMOBILIARE URBANA ELENCO DEI SUBALTERNI ASSEGNATI

Comune VARESE	Sezione VA	Foglio 8	Particella 1903	Tipo mappale 10756	del: 10/02/2021
------------------	---------------	-------------	--------------------	-----------------------	--------------------

Sub	UBICAZIONE via/piazza	n.civ	Piani	Scala	Int	DESCRIZIONE
1						SOPPRESSO
2						SOPPRESSO
501						SOPPRESSO
502	via trafoi	21	T			BENE COMUNE NON CENSIBILE A TUTTI I SUBALTERNI, AREA ESTERNA
503	via trafoi	21	T			LOCALE DI DEPOSITO
504	via trafoi	21	T-1			ABITAZIONE DI TIPO POPOLARE
505	via trafoi	21	T-1			LOCALE DI DEPOSITO
506	via trafoi	21	T			LOCALE DI DEPOSITO
507	via trafoi	21	T-1			ABITAZIONE DI TIPO POPOLARE
508	via trafoi	21	T-1			LOCALE DI DEPOSITO
509	via trafoi	21	T			ABITAZIONE DI TIPO POPOLARE

Visura telematica

Agenzia delle Entrate
CATASTO FABBRICATI
Ufficio provinciale di Varese

ELABORATO PLANIMETRICO

Compilato da: Rovrena Stefano

Iscritto all'albo: Geometri

Prov. Varese

N. 2131

Comune di Varese

Sezione: VA Foglio: 8

Particella: 1903

Protocollo n. VA0014409 del 22/02/2021

Dimostrazione grafica dei subalterni

Tipo Mappale n. 10756

del 10/02/2021

Scala 1 : 200

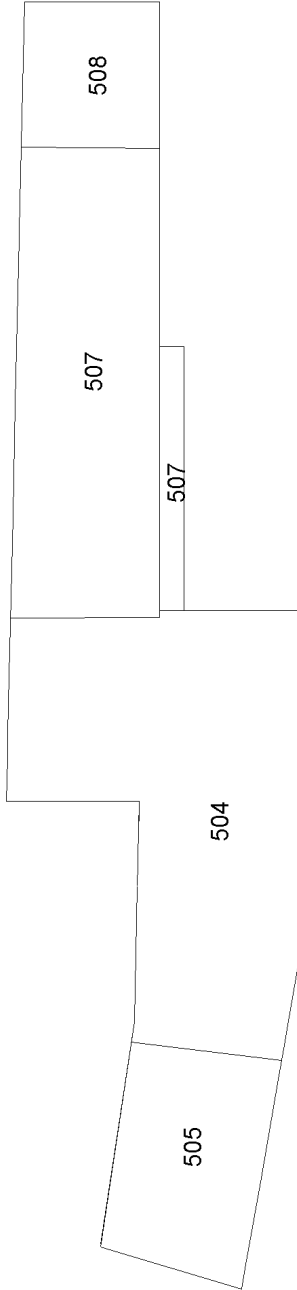

PIANO PRIMO

mappale 36995

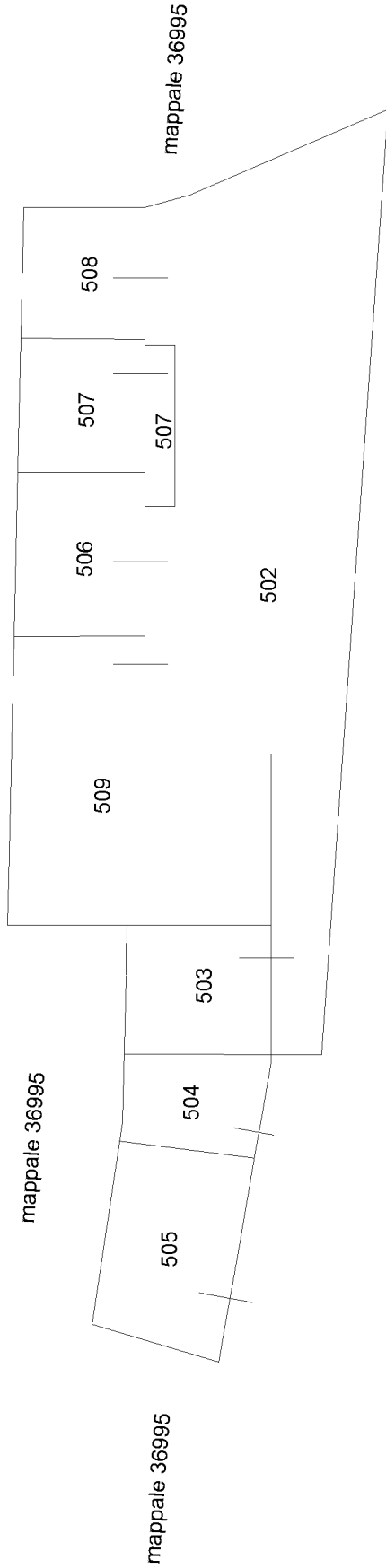

mappale 36995

Orientamento

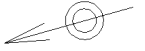

Agenzia delle Entrate
CATASTO FABBRICATI
Ufficio Provinciale di
Varese

Dichiarazione protocollo n. VA0014409 del 22/02/2021	
Comune di Varese	
Via Trafoi	civ. 21
Identificativi Catastali: Sezione: VA Foglio: 8 Particella: 1903 Subalterno: 503	Compilata da: Rovrena Stefano Iscritto all'albo: Geometri Prov. Varese N. 2131

Planimetria
Scheda n. 1 Scala 1:200

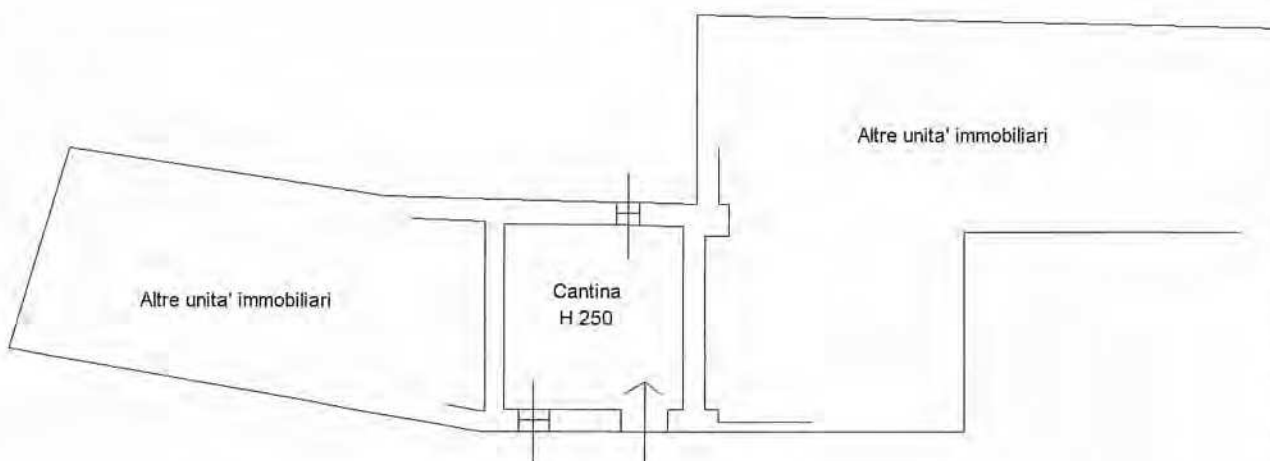

PIANO TERRA

Orientamento



Catasto dei Fabbricati - Situazione al 27/09/2023 - Comune di VARESE (L.682) - S. Urbana VA - Foglio 8 Particella 1903 Subalterno 503 >
VIA TRAFROI n. 21 Piano T

Agenzia delle Entrate
CATASTO FABBRICATI
Ufficio Provinciale di
Varese

Dichiarazione protocollo n. VA0014409 del 22/02/2021	
Comune di Varese	
Via Trafoi	civ. 21
Identificativi Catastali: Sezione: VA Foglio: 8 Particella: 1903 Subalterno: 504	Compilata da: Rovrena Stefano Iscritto all'albo: Geometri Prov. Varese N. 2131

Planimetria
Scheda n. 1 Scala 1:200

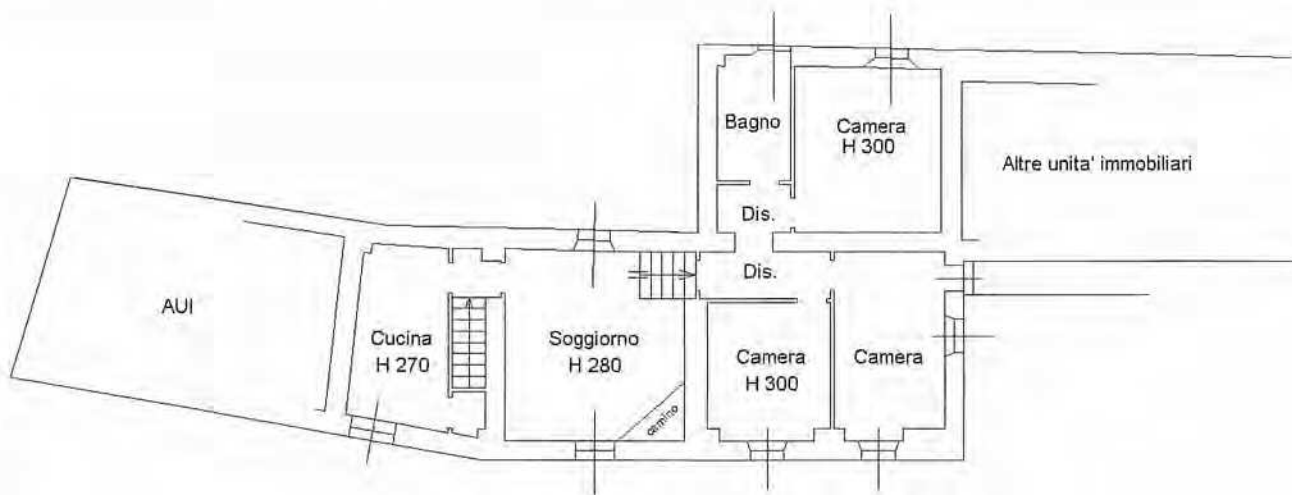

PIANO PRIMO

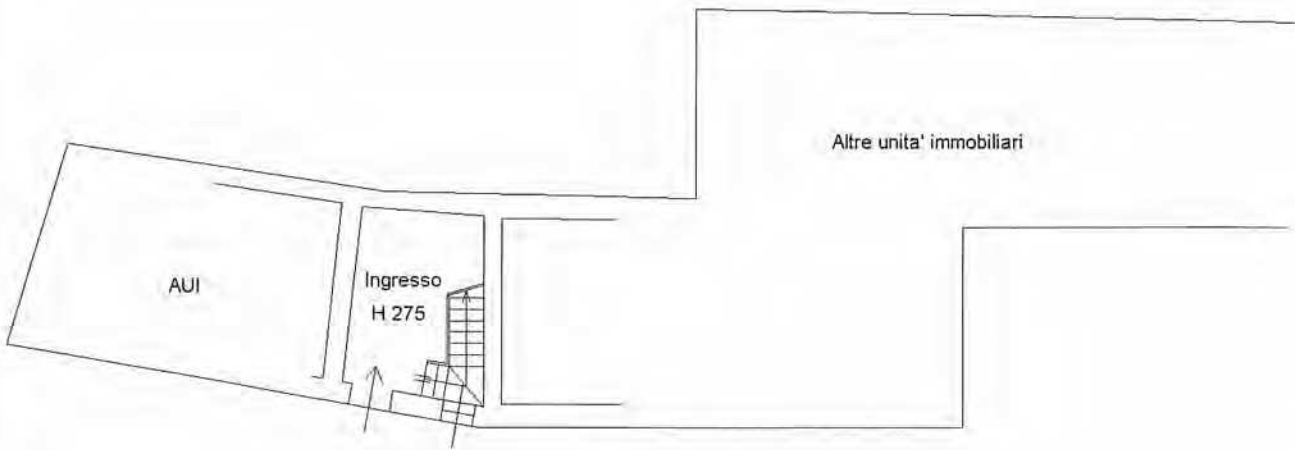

PIANO TERRA

Orientamento



Catasto dei Fabbricati - Situazione al 27/09/2023 - Comune di VARESE (L.682) - s. Sez. urbana VA - Foglio 8 Particella 1903 Subalterno 504 >
VIA TRAFROI n. 21 Piano T-1

Agenzia delle Entrate
CATASTO FABBRICATI
Ufficio Provinciale di
Varese

Dichiarazione protocollo n. VA0014409 del 22/02/2021	
Comune di Varese	
Via Trafoi	civ. 21
Identificativi Catastali: Sezione: VA Foglio: 8 Particella: 1903 Subalterno: 505	Compilata da: Rovrena Stefano Iscritto all'albo: Geometri Prov. Varese N. 2131

Planimetria
Scheda n. 1 Scala 1:200

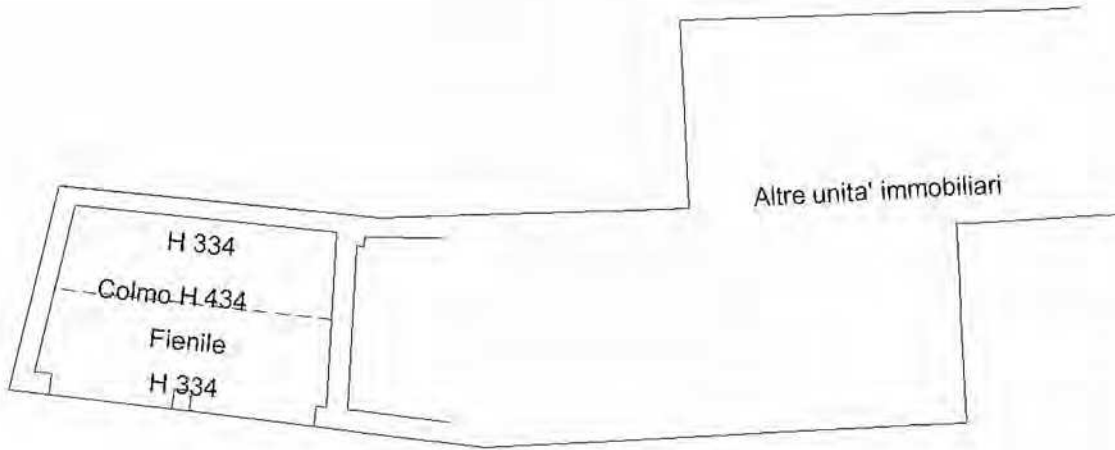

PIANO PRIMO

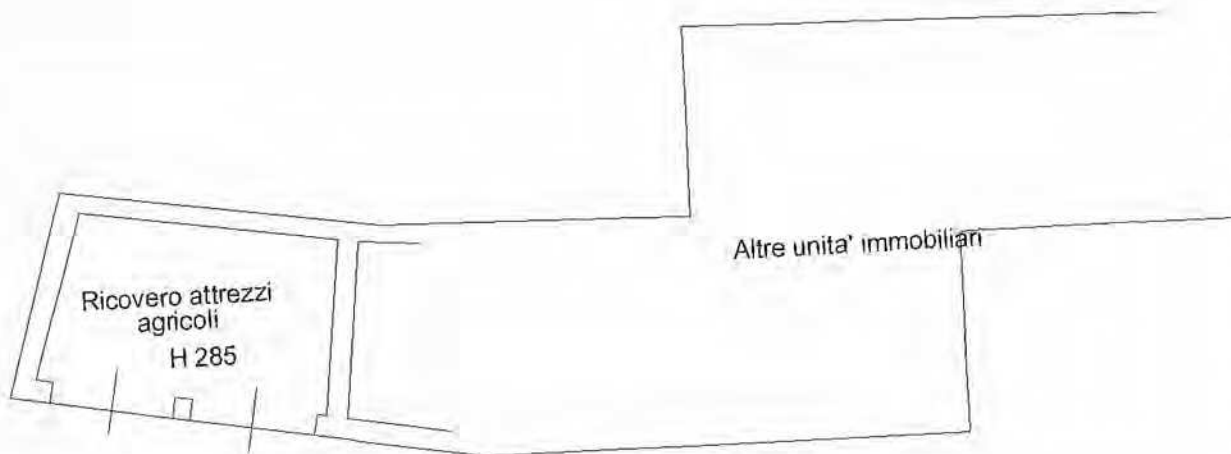

PIANO TERRA

Orientamento



Catasto dei Fabbricati - Situazione al 27/09/2023 - Comune di VARESE (L682) - Sez. urbana VA - Foglio 8 Particella 1903 Subalterno 505 - VIA TRAFROI n. 21 Piano T-1

Agenzia delle Entrate
CATASTO FABBRICATI
Ufficio Provinciale di
Varese

Dichiarazione protocollo n. VA0014409 del 22/02/2021	
Comune di Varese	
Via Trafoi	civ. 21
Identificativi Catastali: Sezione: VA Foglio: 8 Particella: 1903 Subalterno: 506	Compilata da: Rovrena Stefano Iscritto all'albo: Geometri Prov. Varese N. 2131

Planimetria
Scheda n. 1 Scala 1:200

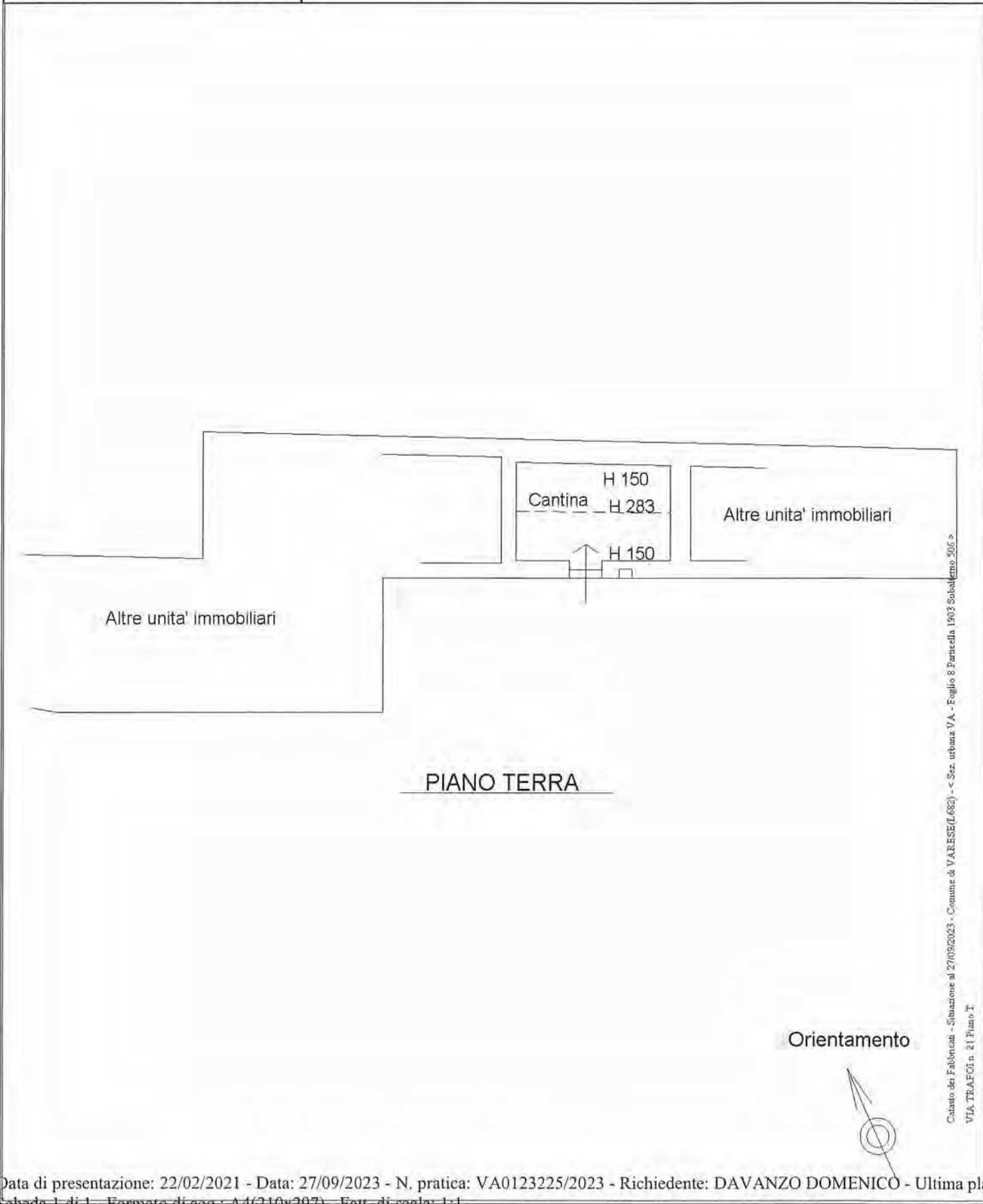

Catasto dei Fabbricati - Situazione al 27/09/2023 - Comune di VARESE (I.682) - < Sez. urbana VA - Foglio 8 Particella 1903 Subalterno 506 >
VIA TRAFROI n. 21 Piano T.

**Agenzia delle Entrate
CATASTO FABBRICATI
Ufficio Provinciale di
Varese**

Dichiarazione protocollo n. VA0014409 del 22/02/2021

Comune di Varese

Via Trafoi

civ. 21

Identificativi Catastali:

Sezione: VA

Foglio: 8

Particella: 1903

Subalterno: 507

Compilata da:
Rovrena Stefano

Iscritto all'albo:
Geometri

Prov. Varese

N. 2131

Planimetria

Scheda n. 1

Scala 1:200

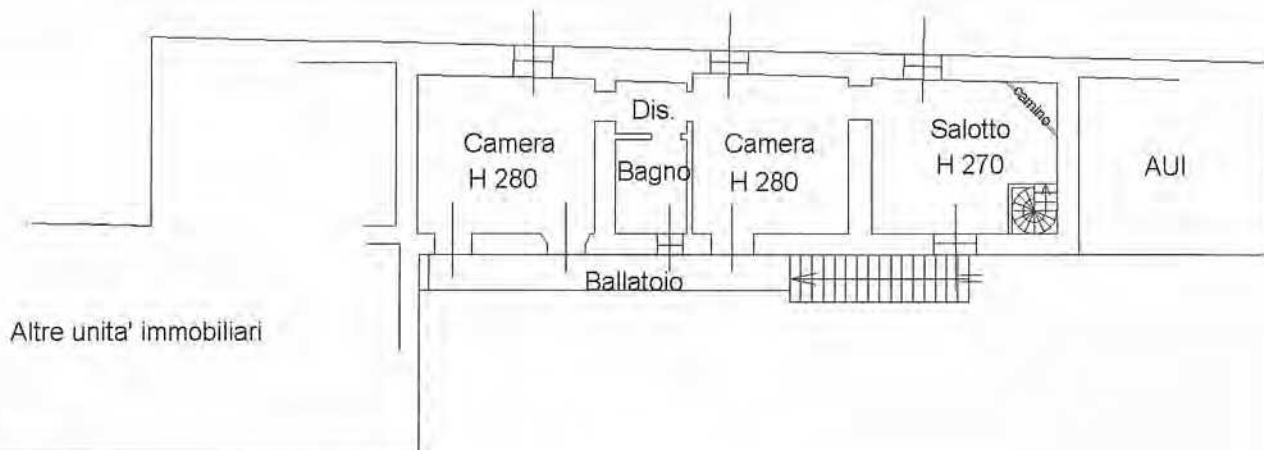

PIANO PRIMO

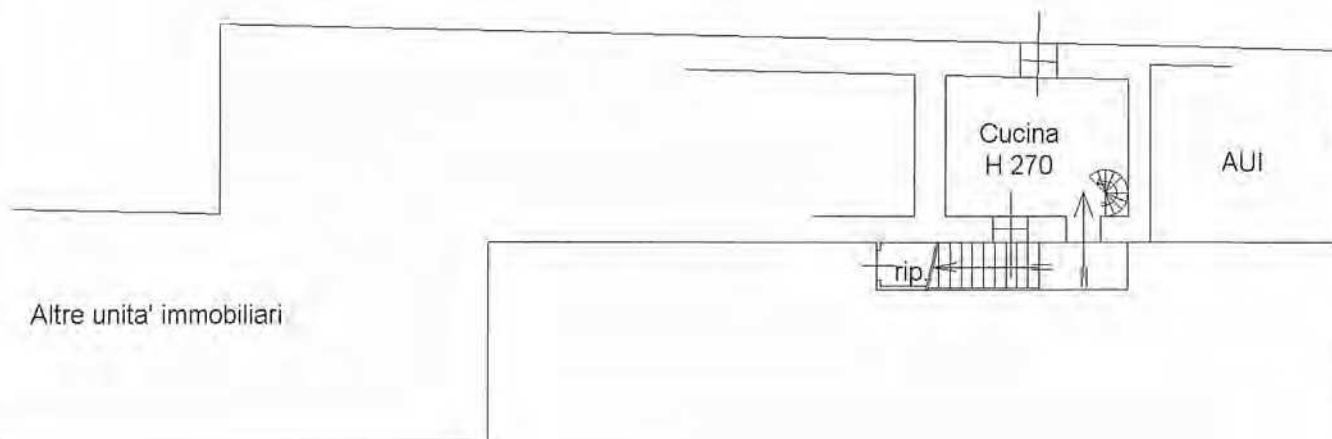

PIANO TERRA

Orientamento



Agenzia delle Entrate
CATASTO FABBRICATI
Ufficio Provinciale di
Varese

Dichiarazione protocollo n. VA0014409 del 22/02/2021	
Comune di Varese	
Via Trafoi	civ. 21
Identificativi Catastali: Sezione: VA Foglio: 8 Particella: 1903 Subalterno: 508	Compilata da: Rovrena Stefano Iscritto all'albo: Geometri Prov. Varese N. 2131

Planimetria
Scheda n. 1 Scala 1:200

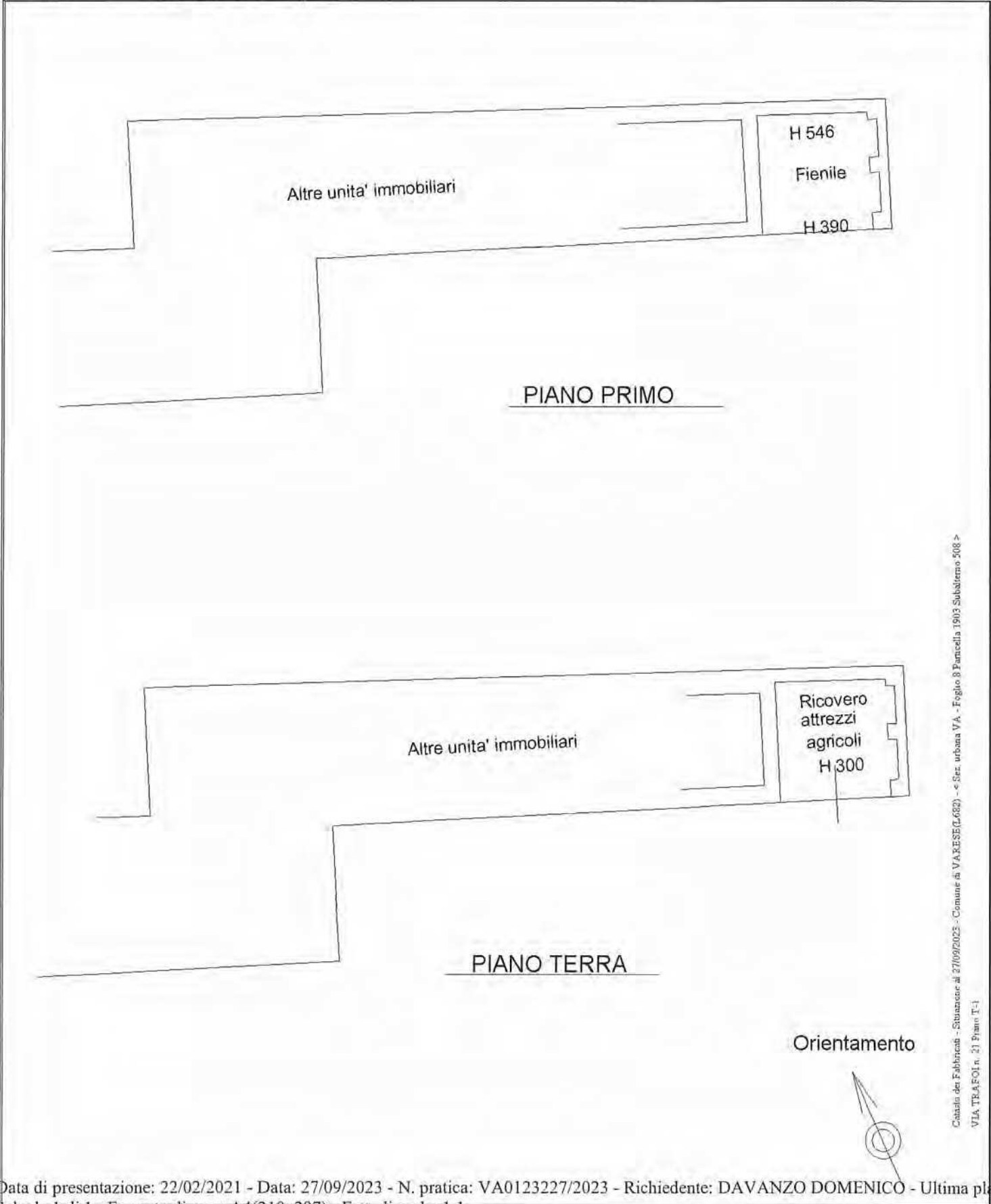

Catasto dei Fabbricati - Situazione al 27/09/2023 - Comune di VARESE (C.682) - c. Str. urbana VA - Foglio 8 Particella 1903 Subalterno 508 - VIA TRAFOLI n. 21 Piano T-1

**Agenzia delle Entrate
CATASTO FABBRICATI
Ufficio Provinciale di
Varese**

Dichiarazione protocollo n. VA0014409 del 22/02/2021	
Comune di Varese	
Via Trafoi civ. 21	
Identificativi Catastali:	Compilata da: Rovrena Stefano
Sezione: VA	Isritto all'albo: Geometri
Foglio: 8	Prov. Varese N. 2131
Particella: 1903	
Subalterno: 509	

Planimetria
Scheda n. 1 Scala 1:200

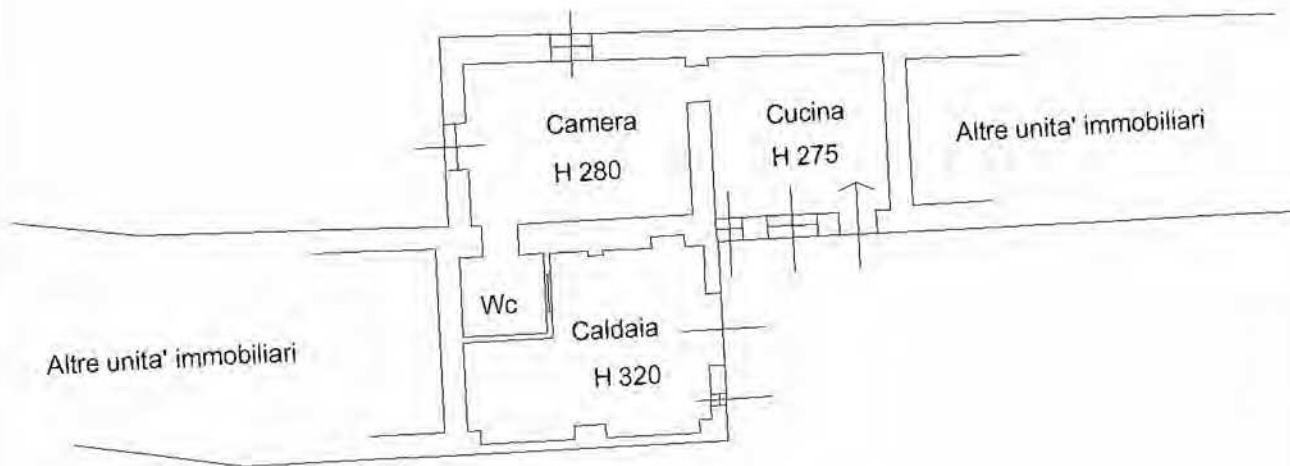

PIANO TERRA

Orientamento



Catasto dei Fabbricati - Situazione al 27/09/2023 - Comune di VARESE (L.652) - c. Set. urbana V.A. - Foglio 8 Particella 1903 Subalterno 509 - VIA TRAF01 n. 21 Piano T.

MOD. 49
F. V. 1/49



MINISTERO DELLE FINANZE
DIREZIONE GENERALE DEL CATASTO E DEI SERVIZI TECNICI ERARIALI

NUOVO CATASTO EDILIZIO URBANO

(R. D. N. 1773 DEL 28 APRILE 1939, N. 832)

Planimetria dell'immobile situato nel Comune di **VARESE**

Via **TRIFOCCHIO / SAN FERNO**

Ditta

Allegata alla dichiarazione presentata all'Ufficio Tecnico Erariale di **VARESE**

Lire
150

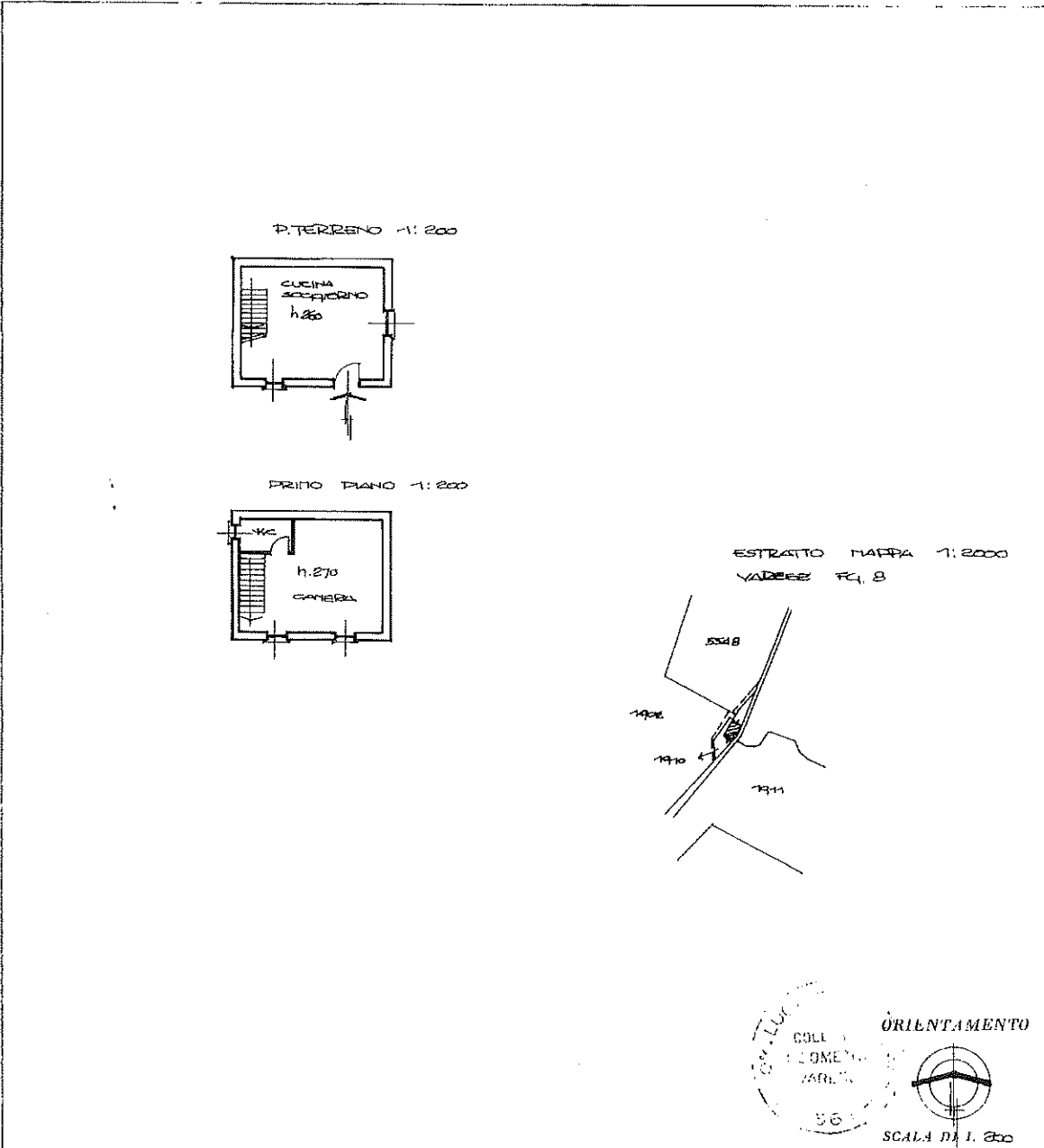

Catasto del fabbricato - Situazione al 27/09/2023 - Comune di VARESE (VA) - Foglio 8 - Subalterno 1908 - VIA TRIFOCCHIO SNC Primo P.I.

SPAZIO RISERVATO PER LE ANNOTAZIONI D'UFFICIO	
DATA	AN 23015
PROT. N.	100000

Compilata dal GEOMETRA
(Titolo, nome e cognome del tecnico)
GIUSEPPE LUCCHINA
Iscritto all'Albo dei GEOMETRI
della Provincia di VARESE
DATA 26.06.1986
Firma:

**Agenzia delle Entrate
CATASTO FABBRICATI
Ufficio Provinciale di
Varese**

Dichiarazione protocollo n. VA0010939 del 11/02/2021

Comune di Varese

Via Vetta D' Italia

civ. SNC

Identificativi Catastali:

Sezione: VA

Foglio: 8

Particella: 37000

Subalterno:

Compilata da:

Molteni Tiziano

Iscritto all'albo:

Geometri

Prov. Varese

N. 02881

Planimetria

Scheda n. 1

Scala 1:200

mapp.36998

DEPOSITO
ATTREZZI

mapp.36998

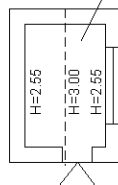

mapp.36998

mapp.36998

PIANO TERRA

NORD

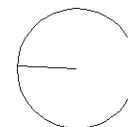

Catasto dei Fabbricati - Situazione al 15/09/2023 - Comune di VARESE(L682) - < Sez. urbana VA - Foglio 8 - Particella 37000 - Subalterno >
VIA VETTA D' ITALIA n. SNC Piano T

Ultima planimetria in atti