

Tribunale di Varese

PROCEDURA DI ESECUZIONE IMMOBILIARE

promossa da: **SIRIO NPL s.r.l.**

contro: **XXX XXX**

N° Gen. Rep. **191/2021**

Giudice Delle Esecuzioni: **dott. Flaminia D'Angelo**

RAPPORTO DI VALUTAZIONE
Abitazione in Cadegliano Viconago
Vicolo della Chiesa 2

Esperto alla stima: arch. paola parotti
Email: studioparottiporta@libero.it
Pec: paola.parotti@archiworldpec.it



Vista aerea



Vista da vicolo della Chiesa

arch. paola parotti

via parrocchiale 4 - 21059 viggiù tel 0332/1765468



Vista da vicolo della Chiesa



Vista da via Farinelli



soggiorno



arch. paola parotti

via parrocchiale 4 - 21059 viggù tel 0332/1765468



cucina



arch. paola parotti

via parrocchiale 4 - 21059 viggù tel 0332/1765468



Camera 1° Piano



arch. paola parotti

via parrocchiale 4 - 21059 viggù tel 0332/1765468



scale

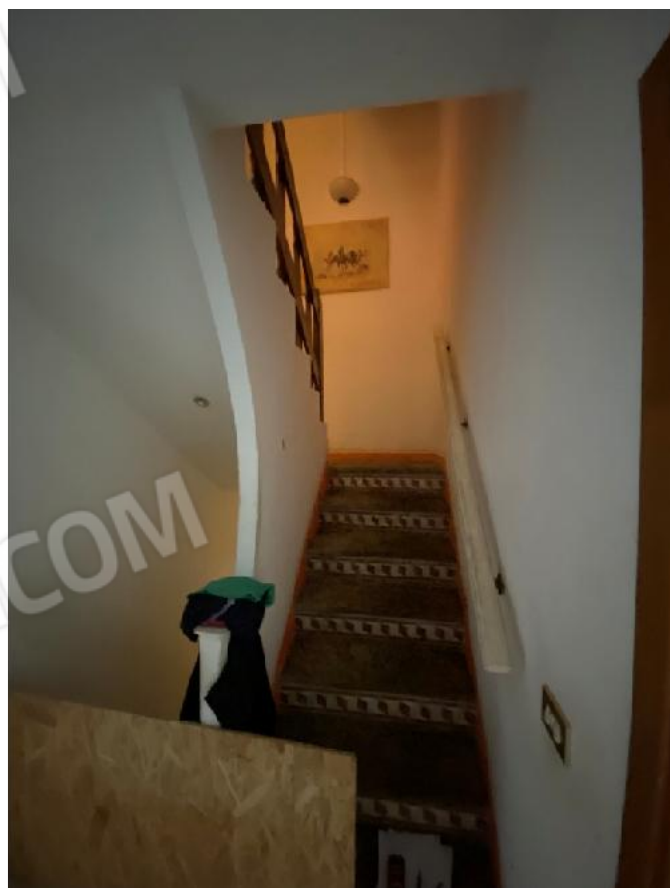

arch. paola parotti

via parrocchiale 4 - 21059 viggù tel 0332/1765468



bagno



arch. paola parotti

via parrocchiale 4 - 21059 viggiù tel 0332/1765468



Camera 2° Piano



arch. paola parotti

via parrocchiale 4 - 21059 viggù tel 0332/1765468



Ripostiglio 2° piano



arch. paola parotti

via parrocchiale 4 - 21059 viggù tel 0332/1765468



Ripostiglio 2° piano



soffitta

arch. paola parotti

via parrocchiale 4 - 21059 viggiù - tel 0332/1765468