

MODULARIO  
F. - Cat. S. P. - 315



MINISTERO DELLE FINANZE  
DIREZIONE GENERALE DEL CATASTO E DEI SERVIZI TECNICI ERARIALI

Mod. B (Nuovo Catasto Edilizio Urbano)

# NUOVO CATASTO EDILIZIO URBANO

(R. DECRETO-LEGGE 13 APRILE 1959, N. 662)

Lire  
20

1/8

Planimetria dell'immobile situato nel Comune di BIANDRONNO Via PIO SELVINI

Ditta GESTIONE CASE PER LAVORATORI Via GIORGIONE 2A ROMA

Allegata alla dichiarazione presentata all'Ufficio Tecnico Erariale di VARESE

Scheda n° 1236658

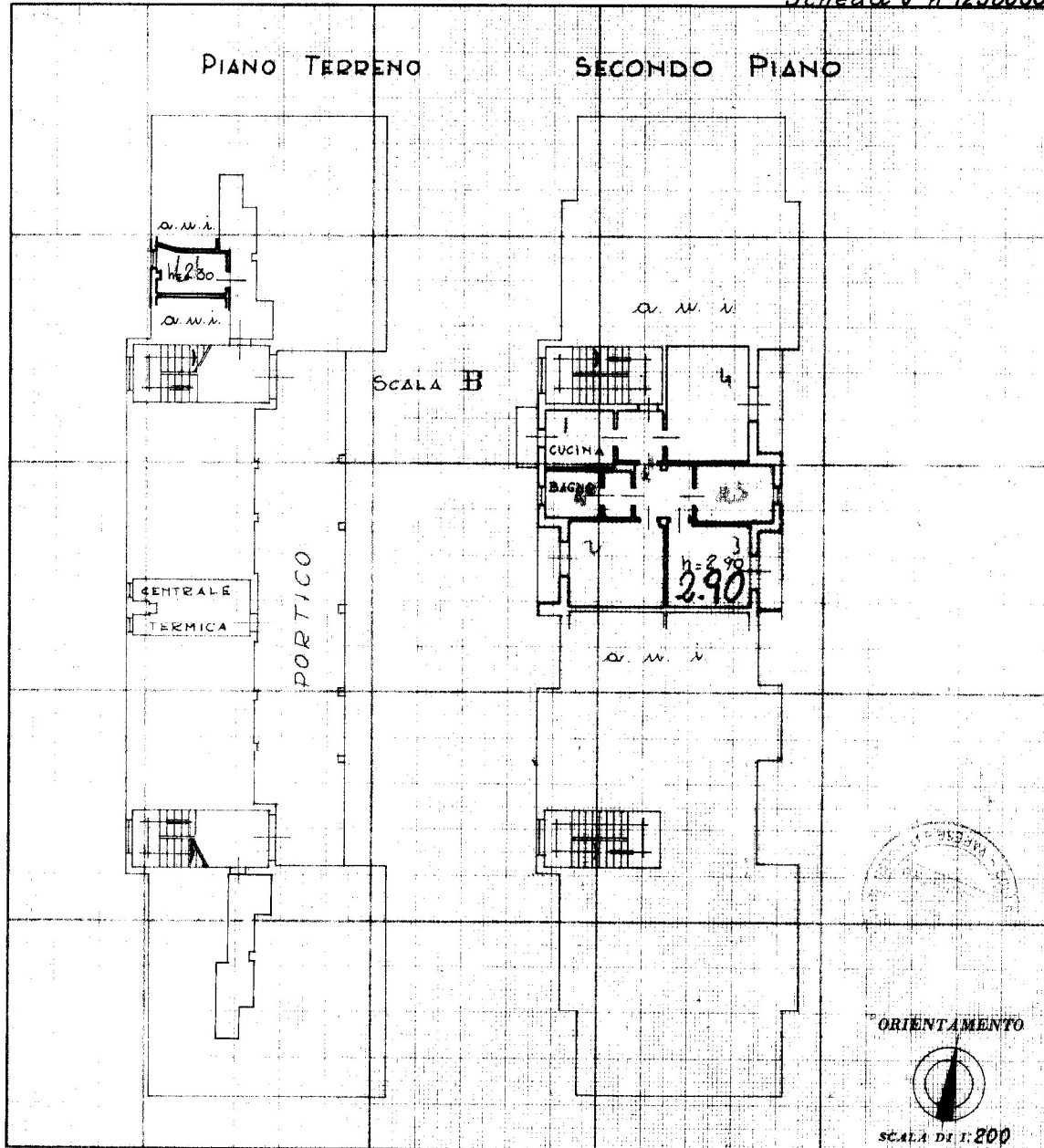

SPAZIO RISERVATO PER LE ANNOTAZIONI D'UFFICIO

DATA	
PROT. N°	

Compilata dal Per. Ed. GianPietro Colombo  
(Titolo, nome e cognome del tecnico)  
FUNZIONARIO I.A.C.P.  
Iscritto all'Albo dei Per. Ind. Edili  
della Provincia di VARESE  
DATA 11 MARZO 1971  
Firma:

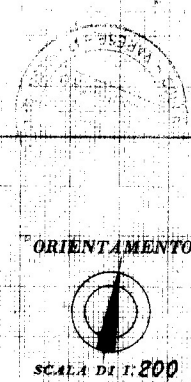

Ultima planimetria in atti

Catasto dei Fabbricati - Situazione al 13/11/2023 - Comune di BIANDRONNO(A845) - < Foglio 8 - Particella 1595 - Subalterno 22 >  
Firmato DA/INCIPRO/SEBASTIANO in nome del legale rappresentante: AR20/BAPEC S.P.A. NG CA 3 Serial#: 4af3daefb8b5285e88df5d92d7050dcb



MODELLO 515



MINISTERO DELLE FINANZE  
DIREZIONE GENERALE DEL CATASTO E DEI SERVIZI TECNICI E PROFESSIONALI

# NUOVO CATASTO EDILIZIO URBANO

(R. DECRETO LEGISLATIVO 11/01/1986 N. 18)

Planimetria dell'immobile situato nel Comune di **BIANDRONNO** Via **PIO BELLEVI**  
Ditta **GESTIONE CASE PER LAVORATORI S.p.A.** GIORGIONE ZA 10012  
Allegata alla dichiarazione presentata all'Ufficio Tecnico Fiscale di **VARESE**

2.000/0.0916998

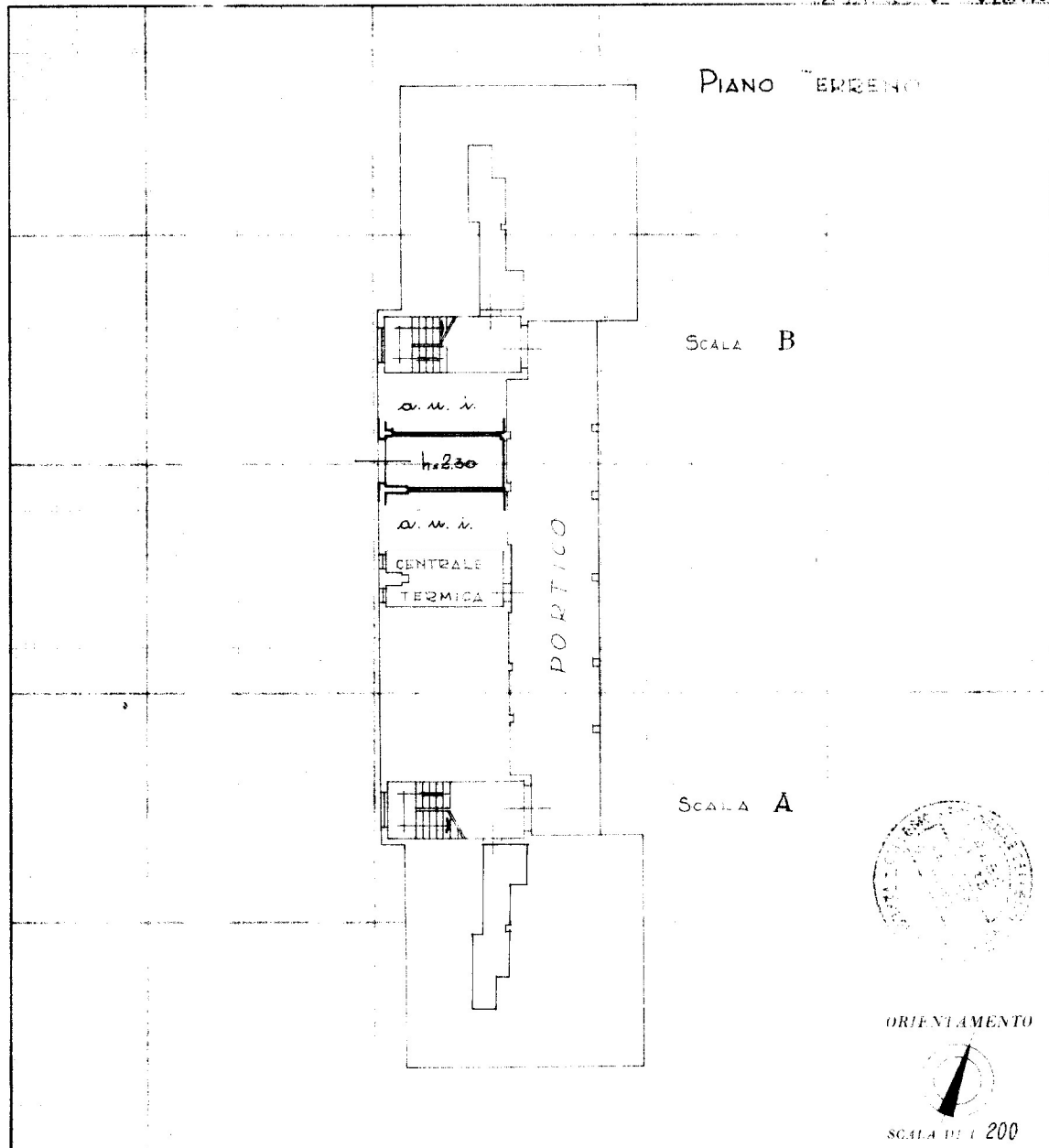

SPAZIO RISERVATO PER LE ANNOTAZIONI DEL CATASTO	
DATA	
PROV.	

Completata dal Per. Ed. GianPietro Colombo  
 FUNZIONARIO C.A.C.P.  
 Invece all'Ufficio Per. Edilizio  
 della Provincia di VARESE  
 H. MAL...  
*[Signature]*



Ultima planimetria in atti

input 01  
 Catasto dei Fabbricati - Situazione al 13/11/2023 - Comune di BIANDRONNO(A845) - Foglio 82 - Particella 1595 - Subalterno 8 >  
 Firmato DA/IL/CAT/PS/BE/RT/NO in modo elettronico: ARUBAPEC S.P.A. NG CA 3 Serial#: 4af3daefb8b5285e88df592d7050dcb

