

Tribunale di Varese

PROCEDURA DI ESECUZIONE IMMOBILIARE

N° Gen. Rep. 172/2022

Giudice Delle Esecuzioni: Dr.ssa Flaminia D'Angelo

DOCUMENTAZIONE FOTOGRAFICA Lotto unico Abitazione in Varese viale Belforte 200

Esperto alla stima: Ing. Gianni Mario Consonni

Email: ingconsonni@gmail.com

Pec: giannimario.consonni@ingpec.eu



Fronte edificio



Fronte edificio



Ingresso



Cortile interno



Appartamento



Bagno

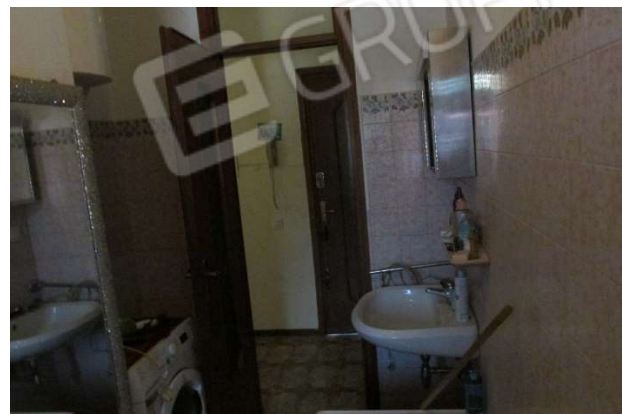

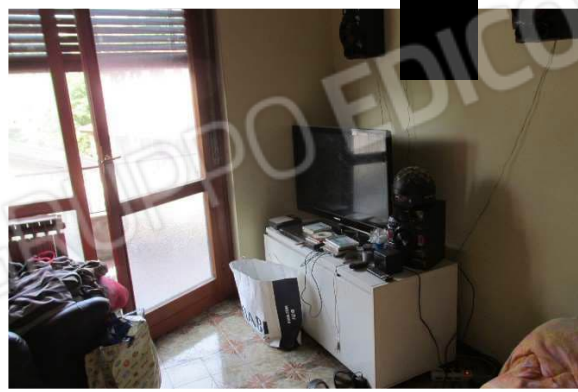
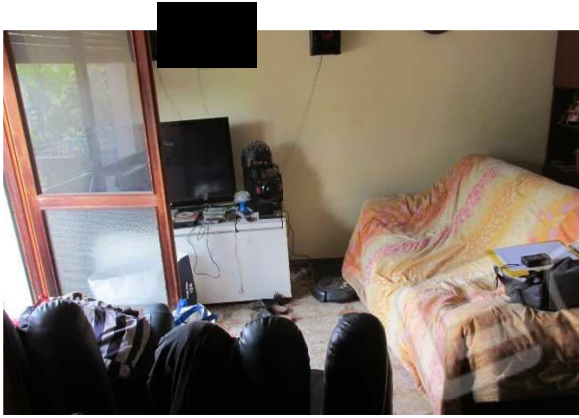

Soggiorno/camera



Soggiorno/camera



Balcone



Balcone



Vano cottura

