ALL- A – PLANIMETRIE CATASTALI

Data presentazione:14/10/1988 - Data: 30/06/2020 - n. T242736 - Richiedente: GGGLRT60L19L682Y

MODULARIO F. - Cat. S T. - 215

MOD. B (Nuovo Catasto Edilizio Urbano)

MINISTERO DELLE FINANZE

DIREZIONE GENERALE DEL CATASTO E DEI SERVIZI TECNICI ERARIALI

NUOVO CATASTO EDILIZIO URBANO

(R. DECRETO-LEGGE 15 APRILE 1939, N. 652)

Planimetria dell'immobile situato nel Comune di BREBBIA *Via* Pasubio n. 16

Ditta [redacted] per 1/2 ; [redacted].

Allegata alla dichiarazione presentata all'Ufficio Tecnico Erariale di VARESE

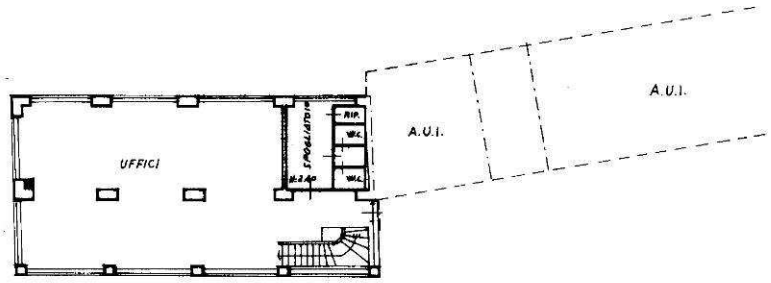

PIANTA PIANO PRIMO

$H_{ut.}$ = mt. 3.20

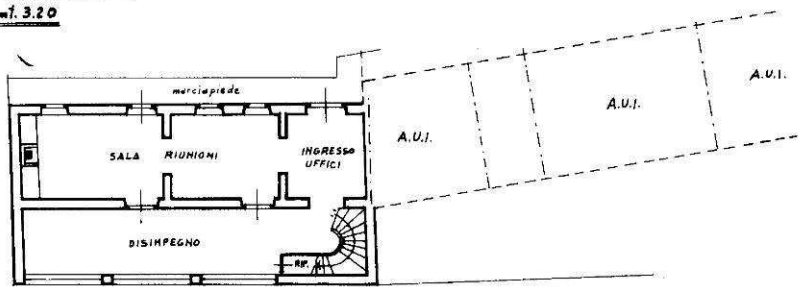

PIANTA PIANO TERRENO

H_m = mt. 2.70

ORIENTAMENTO

SCALA DI 1:200

SPAZIO RISERVATO PER LE ANNOTAZIONI D'UFFICIO

DATA

PROT. N°

PARTITA 1273
SEZIONE —
FOGLIO 5
NUMERO 1122
SUBALT. 9

Compilata dal geom. VALERIO ANTONELLI (Titolo, nome e cognome del tecnico)

Iscritto all'Albo dei geometri della Provincia di Varese

DATA 12 ottobre 1988

Firma: Antonelli Valerio

Data presentazione:14/10/1988 - Data: 30/06/2020 - n. T242736 - Richiedente: GGGLRT60L19L682Y
Totale schede: 1 - Formato di acquisizione: A3(297x420) - Formato stampa richiesto: A3(297x420)
Ultima planimetria in atti

10 metri

Catasto dei Fabbricati - Situazione al 30/06/2020 - Comune di BREBBIA (B126) - < Foglio: 5 - Particella: 1122 - Subalterno: 9 >
VIA LAVENO piano: T-1;

Firmato Da: GAGGIONI ALBERTO Emesso Da: ARUBAPEC S.P.A. NG CA 3 Serial#: 24368b097b26193d1875953b1d72e000