

MODULARIO
F. - Cat. S. T. - 315



MINISTERO DELLE FINANZE
DIREZIONE GENERALE DEL CATASTO E DEI SERVIZI TECNICI ERARIALI

Mod. B (Nuovo Catasto Edilizio Urbano)

Lire
15

NUOVO CATASTO EDILIZIO URBANO

(R. DECRETO-LEGGE 11 APRILE 1939, N. 652)

Planimetria dell'immobile situato nel Comune di Varese Via Val Pusteria 13
Ditta S.p.A. PAN Ass compagnia di assicurazioni e riassicurazioni Milano via Ripamonti 89
Allegata alla dichiarazione presentata all'Ufficio Tecnico Erariale di Varese

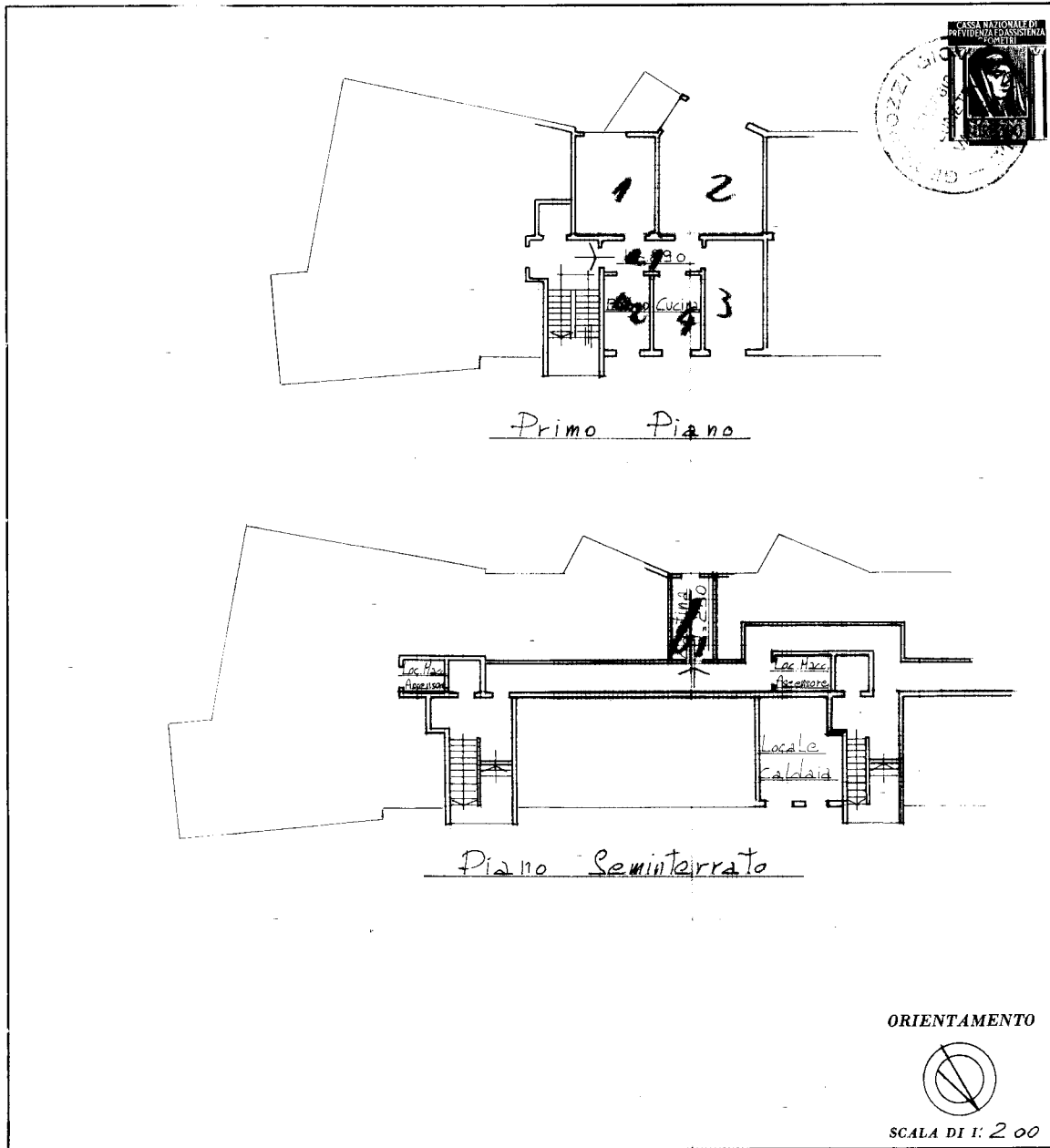

SPAZIO RISERVATO PER LE ANNOTAZIONI D'UFFICIO

DATA
PROT. N°

15/47

1553/6

Compilata dal Geom. Pozzi
(Titolo, nome e cognome del tecnico)

Giovanni
Iscritto all'Albo dei Geometri
della Provincia di Varese

DATA 1-8-78

Firma: *[Signature]*

MODULARIO
F. - Cat. S. T. - 315



MINISTERO DELLE FINANZE
DIREZIONE GENERALE DEL CATASTO E DEI SERVIZI TECNICI ERARIALI

Mod. B (Nuovo Catasto Edilizio Urbano)

Lire
15

NUOVO CATASTO EDILIZIO URBANO

(R. DECRETO-LEGGE 13 APRILE 1938, N. 652)

Planimetria dell'immobile situato nel Comune di Varese Via Val Pusteria 13
Ditta S.p.A. PAN:Asse Compagnia di Assicurazioni e Riassicurazioni Milano Via Ripamonti 89
Allegata alla dichiarazione presentata all'Ufficio Tecnico Erariale di Varese

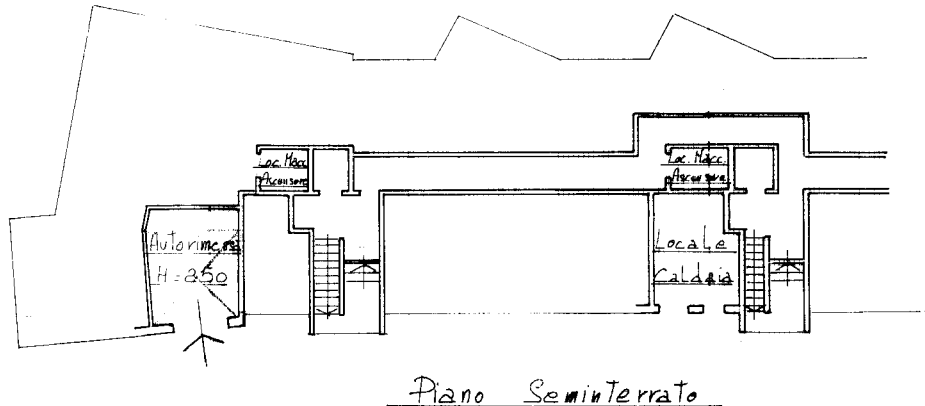

Piano Seminterrato

ORIENTAMENTO



SCALA DI 1: 200

SPAZIO RISERVATO PER LE ANNOTAZIONI D'UFFICIO

DATA
PROT. N°

557

Compilata dal Geom. Pozzi
(Titolo, nome e cognome del tecnico)
Giovanni

Iscritto all'Albo dei Geometri
della Provincia di Varese

DATA 4-8-78

Firma: [Signature]

LES OFFICINA CAG. ROMA

Catasto dei Fabbricati - Situazione al 30/10/2023 - Comune di VARESE(L.682) - < Sez. urbana VA - Foglio 3 - Particella 1553 - Subalterno 32 >
VIA VAL PUSTERIA n. 13 Piano SI

Ultima planimetria in atti