

Catasto c.c. Edilizio - Situazione al 18/06/2008 - Comune di AGRÀ (AR) - Foglio - Particella 1093 - Subintesa 501 - VIA B. ROMA n. 3 piano T-1-2

MOD. ARI
7.79 (mod. 488)



MINISTERO DELLE FINANZE
DIPARTIMENTO DEL TERRITORIO
CATASTO EDILIZIO URBANO (ROL 13-4-1939, n. 652)

MOD. AM (CEU)

800

Planimetria di u.t.u. in Comune di AGRA via ROMA civ. 3

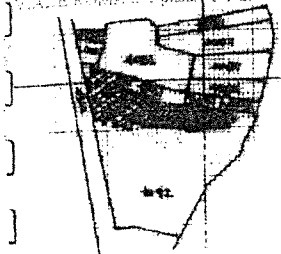

TRATTO MAPPA

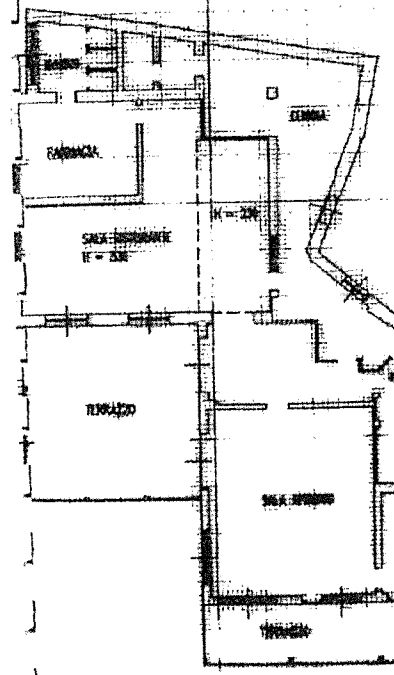

PIANO PRIMO H = 312

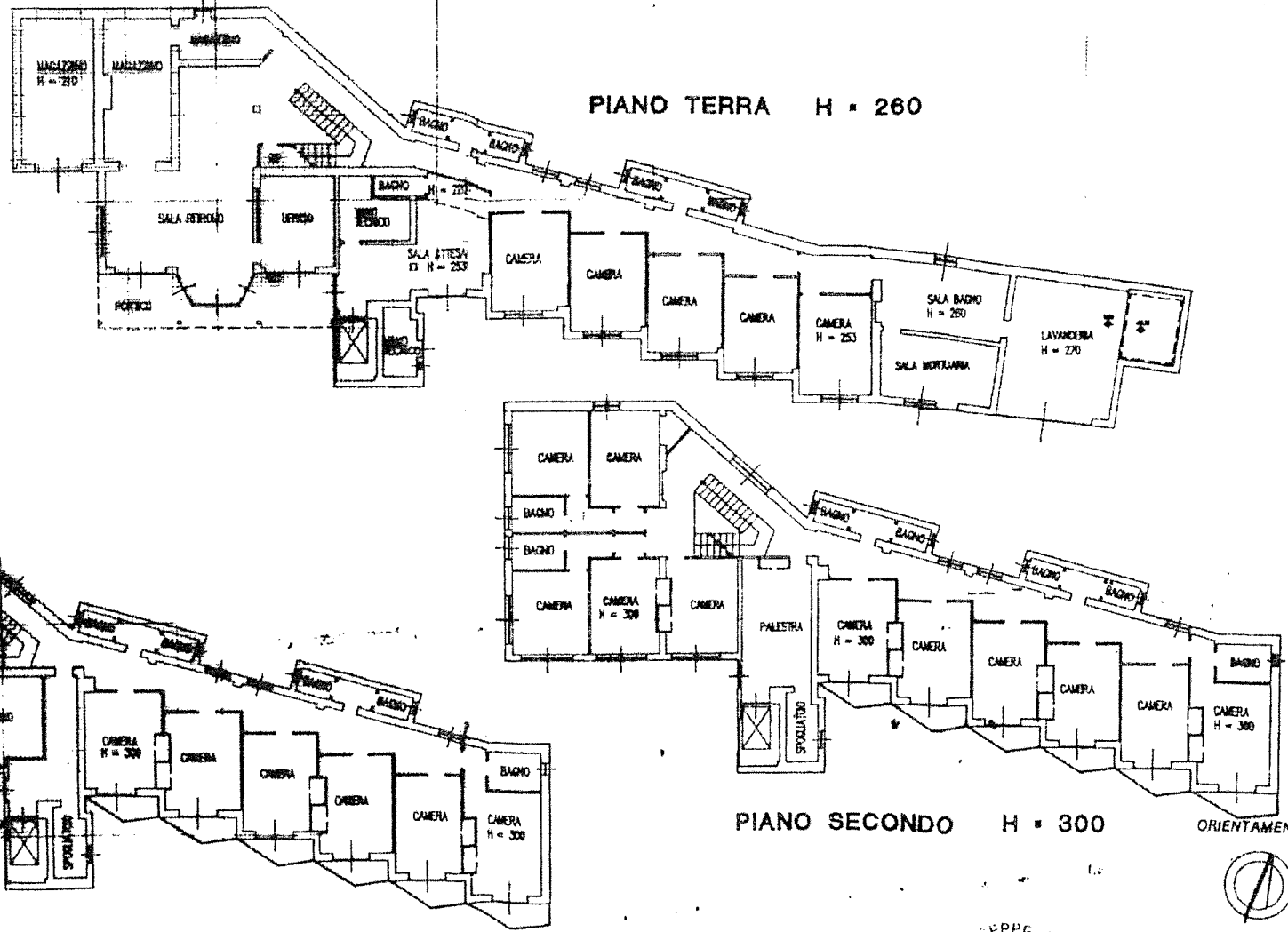

PIANO SECONDO H = 300

ORIENTAMENTO



Dichiarazione di N.C. <input type="checkbox"/>	Compilata dal <u>ARCH. SPERONI</u>	
Denuncia di variazione <input checked="" type="checkbox"/>	(Titolo, copie e norme) <u>GIUSEPPE</u>	
Identificativi catastali F. <u>492</u> sub <u>501</u>	Iscritto all'albo dei <u>64</u> ARCHITETTI della provincia di <u>VARESE</u> n. <u>265</u> data <u>APRILE '97</u> Ferrate	GIUSEPPE VARESE 29 MAG. 1997 P. 3137



N=00000000

B=1482300

Particella 1092

11-2007-2009 10.00
 Scale of map 1:5000
 Proj. N. VA0057039/2009
 Comune: VARESE
 Foglio: 1092
 Particella: 1092