



DIREZIONE GENERALE DEL CATASTO E DEI SISTEMI  
**CATASTO EDILIZIO URBANO** (RDL 13-4-1939, n. 652)

FE  
250

Planimetria di attuazione in Comune di **VENEGONO INFERIORE** via **S. LUIGI** cl. 1

PIANTA 2° PIANO

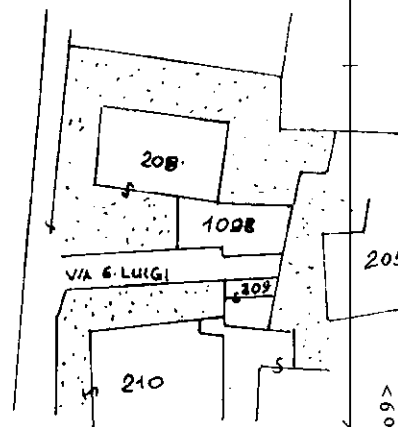
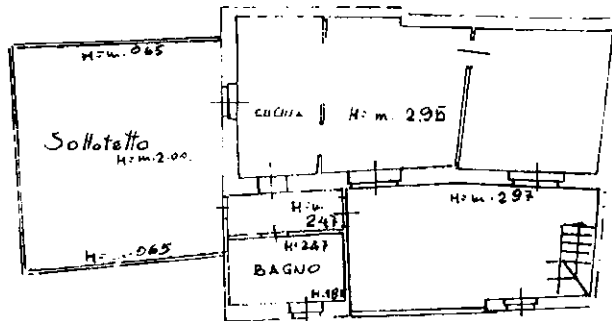

FOGLIO 13 SCALA 1:1000

PIANTA 1° PIANO



PIANTA PIANO TERRENO

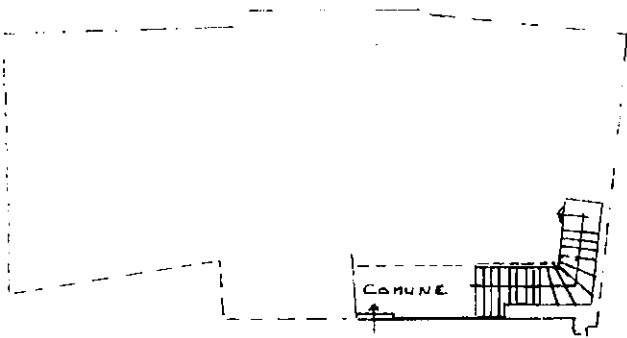

VIA S. LUIGI

ORIENTAMENTO

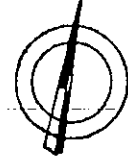

SCALA DI 1:200

Dichiarazione di N.C.   
Denuncia di variazione

Compilata dal **GEOMETRA**  
Titolo cognome e nome  
**SAPORITI DUSIO**

Iscritto all'albo dei **GEOMETRI**

della provincia di **VARESE** 434

Ultima planimetria in atti identificata catastalmente  
Data presentazione: 05/11/1990 - Data: 15/06/2023 - n. T220534 - Richiedente: SNTVNI68B22L319C  
Totale schede: 1 - Formato di acquisizione: A4(210x297) - Formato stampa richiesto: A4(210x297)

Stampa dell'Ufficio Catastale con data **5 NOV** e firma **PROL.**

l. n. 01  
Catasto Edilizio Urbanistico - Situazione al 15/06/2023 - Comune di VENEGONO INFERIORE (L733) - < Foglio 7 - Particella 1098 - Subalterno 9 >  
VIA SAN LUIGI n. 1 Piano 1-2  
Firmato Da: DE BONI ADRIANO Emesso Da: ARUBAPEC S.P.A. NG CA 3 Serial#: 60c507185add909d614a31f9e7886032



MINISTERO  
DIREZIONE GENERALE DEL CATASTO E DEI SS.TT.EE  
**CATASTO EDILIZIO URBANO** (RDL 13-4-1939, n. 652)

RE  
250

Planimetria di u.i.u. in Comune di **VENEGONO INFERIORE** via **S. LUIGI**

CI. 7

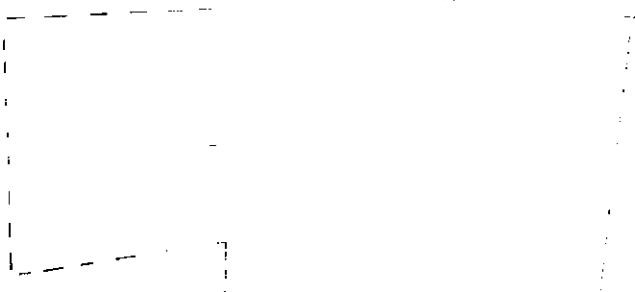

VIA S. LUIGI

COMUNE

Bo.  
H: 230

PIANTA PIANO TERRENO

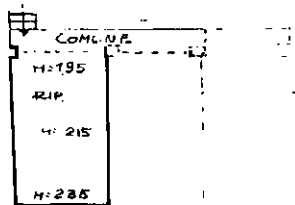

PIANTA PRIMO PIANO

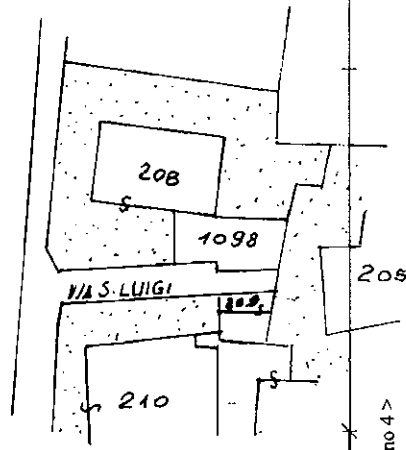

FOLGIO 13 SCALA 1:100

ORIENTAMENTO

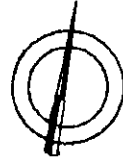

SCALA DI 1:200

Dichiarazione di N.C.   
Denuncia di variazione

Compilata da **GEOMETRA**  
"solo cognome e nome"  
**SARDETI DUSIO**

Iscritto all'albo de **GEOMETR.**  
**VARESE** 434

Stamp area with a stamp that reads "RISERVATO ALL'UFFICIO" and a signature area with the word "Prot" and a handwritten number "2".

Ultima planimetria catastale: F. 13

Data presentazione: 05/11/1990 - Data: 15/06/2023 - n. T219585 - Richiedente: SNTVNI68B22L319C

Totale schede: 1 - Formato di acquisizione: A4 (210x297) - Formato stampa richiesta: A4 (210x297)

Catasto dei fabbricati - Situazione al 15/06/2023 - Comune di VENEGONO INFERIORE (L733) - Foglio 7 - Particella 209 - Subparticella 4  
VIA SAN LUIGI n. 1 - Piano T. I  
Firmato Da: DE BONI ADRIANO Emesso Da: ARUBAPEC S.P.A. NG CA 3 Serial#: 60c507185add909d614a31f9e7886032