

MOD. L. 111/79
F. - Cat. - T. 315



MINISTERO DELLE FINANZE
DIREZIONE GENERALE DEL CATASTO E DEI SERVIZI TECNICI ERARIALI

Mon. D. (Nuovo Catasto Ed.)

NUOVO CATASTO EDILIZIO URBANO
(D. DEL 12.10.1968 - 13 APRILE 1969, S. 65)



Planimetria dell'immobile situato nel Comune di Induno Olona Via Corso S. ...
Ditta
Allegata alla dichiarazione presentata all'Ufficio Tecnico Erariale di Varese

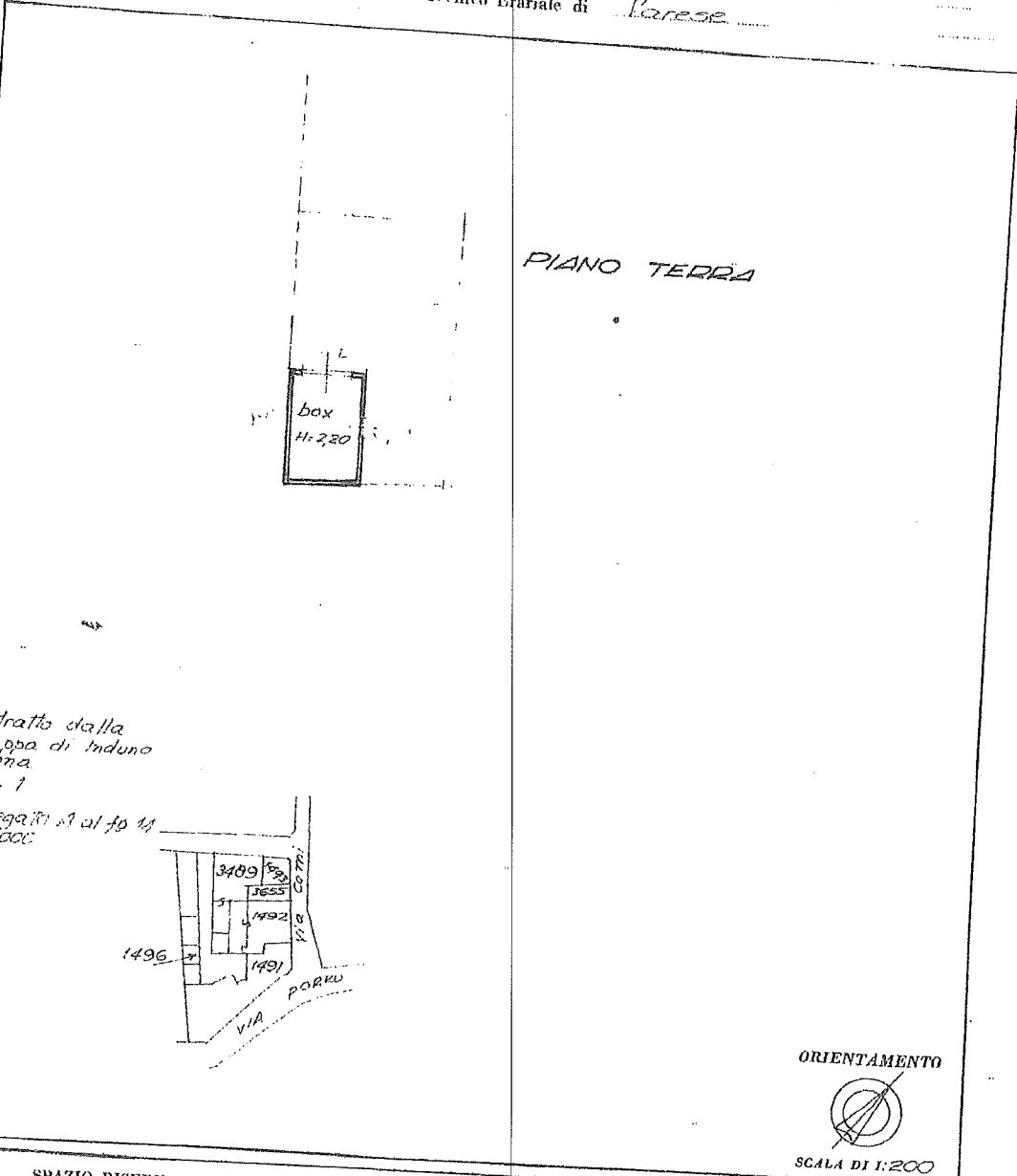

Estratto dalla
mappa di Induno
Olona
1971
Allegata al foglio n. 1
1:1000

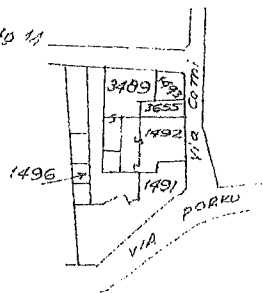

ORIENTAMENTO



SCALA DI 1:200

SPAZIO RISERVATO PER LE ANNOTAZIONI D'UFFICIO	
DATA	
PROT. N°	

Compilata dal geometra
(Titolo, nome e cognome del tecnico)
Ugo T. Colombo
Iscritto all'Albo dei geometri
della Provincia di Varese
DATA 27/3/1979
Firma: Ugo T. Colombo

Catasto dei Fabbricati - Situazione al 23/12/2022 - Comune di INDUNO OLONA (E299) - < Foglio 14 - Particella 7357 - Subalterno >
linear 01
VIA GIOVANNI COMI n. 5 Piano T



MODELLO
F. 11.1.1.15



MINISTERO DELLE FINANZE
DIREZIONE GENERALE DEL CATASTO E DEI SERVIZI TECNICI ERARIALI

Mod. B (Nuovo Catasto Edilizio)

NUOVO CATASTO EDILIZIO URBANO

(D. DECRETI-LEGGI 11 APRILE 1978, N. 612)

Planimetria dell'immobile situato nel Comune di Induno Olona Via Comi

Ditta *Induno Olona*

Allegata alla dichiarazione presentata all'Ufficio Tecnico Erariale di *Induno Olona*

2° PIANO

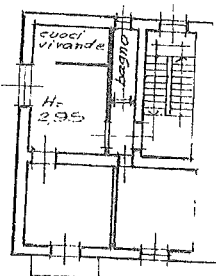

Via Comi

Estratto dalla
mappa di Induno
Olona
fg. 1
Allegato al d. 13
1/1000

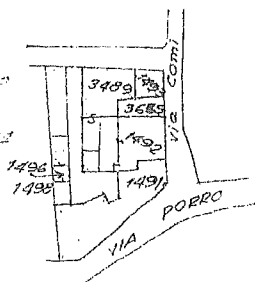

ORIENTAMENTO



SCALA DI 1:200

SPAZIO RISERVATO PER LE ANNOTAZIONI D'UFFICIO

DATA
PROT. N°

Compilata dal *geometra*
Ugo T. Colomba
(Titolo, nome e cognome del tecnico)
Iscritto all'Albo dei *geometri*
della Provincia di *Varese*
DATA *27/3/1979*
Firma: *Ugo T. Colomba*

Catasto dei Fabbricati - Situazione al 03/01/2023 - Comune di INDUNO OLONA(E299) - < Foglio 14 - Particella 1492 - Subalterno 11 >
pneu 01
VIA GIOVANNI COMI n. 5 Piano 2

Firmato Da: ANNONI MASSIMILIANO Emesso Da: ARUBAPEC S.P.A. NG CA 3 Serial#: 33361904ad509097fd7438940ecc63be



