

ALLEGATO D

*Scheda catastale dell'immobile oggetto di
procedura, identificato dal mappale 17429 sub.
21.*



MINISTERO DELLE FINANZE
DIREZIONE GENERALE DEL CATASTO E DEI SERVIZI TECNICI ERARIALI
NUOVO CATASTO EDILIZIO URBANO

Lire 150

Planimetria dell'immobile situato nel Comune di VARESE Via LESQUANI n° 7
Ditta ~~BIZANZOLI DELIA~~ n. ~~BESOZZO~~ il 23.12.1922 C.F. ~~BGN DLE 22T63 A826D~~
Allegata alla dichiarazione presentata all'Ufficio Tecnico Erariale di VARESE

ESTRATTO MAPPA
1:2000
foglio n.1 Varese

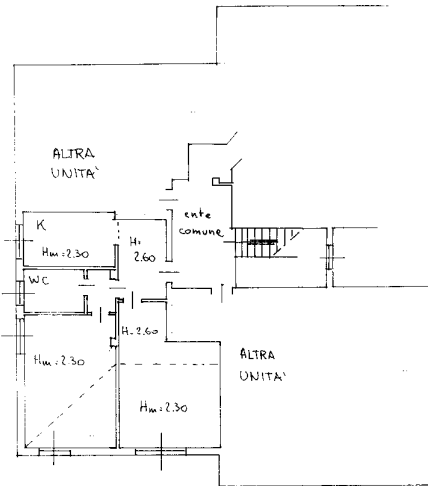
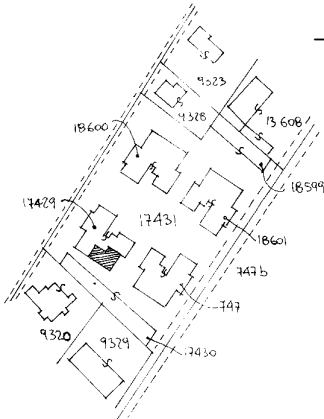

PIANO TERZO

ORIENTAMENTO



SCALA DI 1:200

SPAZIO RISERVATO PER LE ANNOTAZIONI D'UFFICIO

DATA
PROT. N°

2206

13058
VA
4
17429
B-1

Compilata dal GEOMETRA
(Titolo, nome e cognome del tecnico)
TULLIO IERARDI

Iscritto all'Albo dei GEOMETRI AL N° 1704
della Provincia di VARESE

DATA 15/12/1987

Firma: Ierardi Tullio

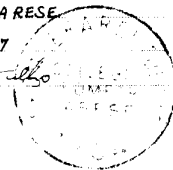

Ultima planimetria in atti

19/01/2022 - Comune di VARESE (I. 682) - Sez. Lirh. VA - Foglio: 1 - Particella: 17429 - Subalterno: 21 >
Firmato DA: IERARDI TULLIO Emissione dal: ARUBA PH 0135 P. A.; NG CA 3 Serial#: 91a8f9f3442482fd2fe4c26acbed7b2