



MINISTERO DELLE FINANZE

DIREZIONE GENERALE DEL CATASTO E DEI SERVIZI FISCALI E CATASTRALI

ACCERTAMENTO GENERALE DELLA PROPRIETA' IMMOBILIARE URBANA

(R. DECRETO LEGGE 13 APRILE 1939 N. 652)

Planimetria degli immobili urbani denunciati con la Scheda N° - 8312156 -

Comune *Malmate*

Ditta *Conti Luigi e C.*

Via *Fiume n° 4*

Soc. in accomandita

Segnare cognome, nome, paternità del solo primo intestatario

ACCERTAMENTO GENERALE DELLA PROPRIETA' IMMOBILIARE URBANA

(R.D.L. 13 aprile 1939-XVII, n. 652)

COMUNE

di

Talloncino di riscontro

DELLA

SCHEDA NUMERO

8312156

AVVERTENZA: Il presente talloncino deve essere incollato a cura del dichiarante sulla planimetria (riproducendo la unità immobiliare denunciata con la presente scheda) da presentare ai sensi dell'articolo 7 del R. D. L. 13 aprile 1939-XVII, n. 652.

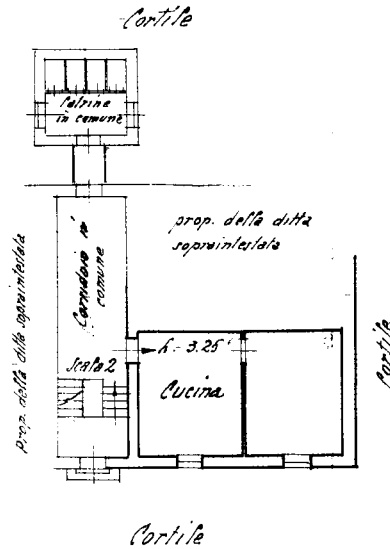

p.t.

NB. Tutta l'unità è circondata da proprietà della ditta sopraincassata

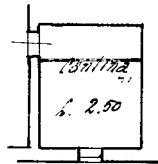

Sotterraneo

ORIENTAMENTO

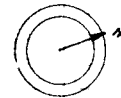

SCALA di 1: 200

Compilata da:

Dott. Ing. Osvaldo Speroni

(Titolo nome e cognome del tecnico)

Iscritto all'Albo degli ingegneri

della Provincia di *Varese*

Data *12. Marzo 1940*

Firma *Ing. O. Speroni*

MINISTERO DELLE FINANZE
ACCERTAMENTO GENERALE DELLA PROPRIETA' IMMOBILIARE URBANA
DECRETO LEGGE 13 APRILE 1939 N. 652

Planimetria degli immobili urbani denunciati con la Scheda N° - **83/2181**
Comune **Malnate** Ditta **Corti Luigi e C.**
Via **Fiume 4** **Soc. in accomandita**
* Segnare cognome, nome, paternità del solo primo intestatario

ACCERTAMENTO GENERALE DELLA PROPRIETA' IMMOBILIARE URBANA
(R.D.L. 13 aprile 1939-XVII, n. 652)
COMUNE
di
Talloncino di riscontro DELLA
SCHEDA NUMERO
8312181
AVVERTENZA: Il presente talloncino deve essere incollato a cura del dichiarante sulla planimetria (riproducendo la unità immobiliare denunciata con la presente scheda) da presentare ai sensi dell'articolo 7 del R. D. L. 13 aprile 1939-XVII, n. 652.

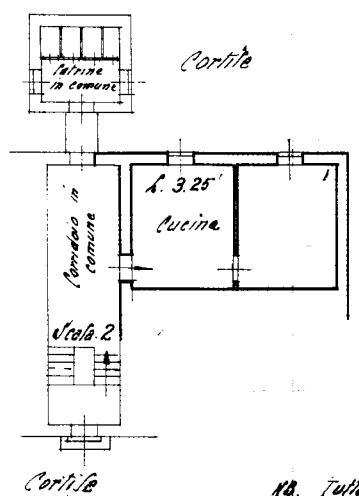

p.t.

18. Tutta l'unità è circondata da prop. della ditta sopraincaricata

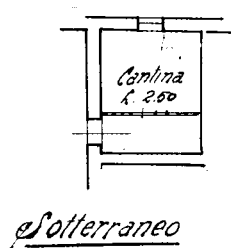

ORIENTAMENTO

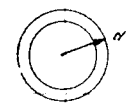

SCALA di 1: 200

Compilata da:
Dott. Ing. Osvaldo Sparoni
(Titolo, nome e cognome del tecnico)

Iscritto all'Albo degli Ingegneri della Provincia di **Parera**

Data **12 Marzo 1940** Firma **Ing. Osvaldo Sparoni**