



N=50B3600

E=1479600

Firmato Da: ALLEGRA COSTANTINO Emesso Da: ARUBAPEC S.P.A. NG CA 3 Serial#: a19f86c2309034966074a7b714539e

I Particella: 1699



Direzione Provinciale di Varese Ufficio Provinciale - Territorio - Direttore MONTUORI ANTONIO

Vis. tel. (0 90 euro)

Comune: (VA) CUEGLIO/A
Foglio: 905

Scala originale: 1:2000
Dimensione cornice: 534.000 x 378.000 metri
7-Nov-2023 9:14:44
Protocollo pratica T40965/2023

Ultima planimetria in atti

Compilata dal [redacted]
Iscritto all'Albo de Geometri n. 43
della Provincia di Varese
DATA 16/12/80
Firma: [signature]



DATA PROT. N. 18
DATA 16/12/1981
SPAZIO RISERVATO PER LE ANNOTAZIONI D'UFFICIO

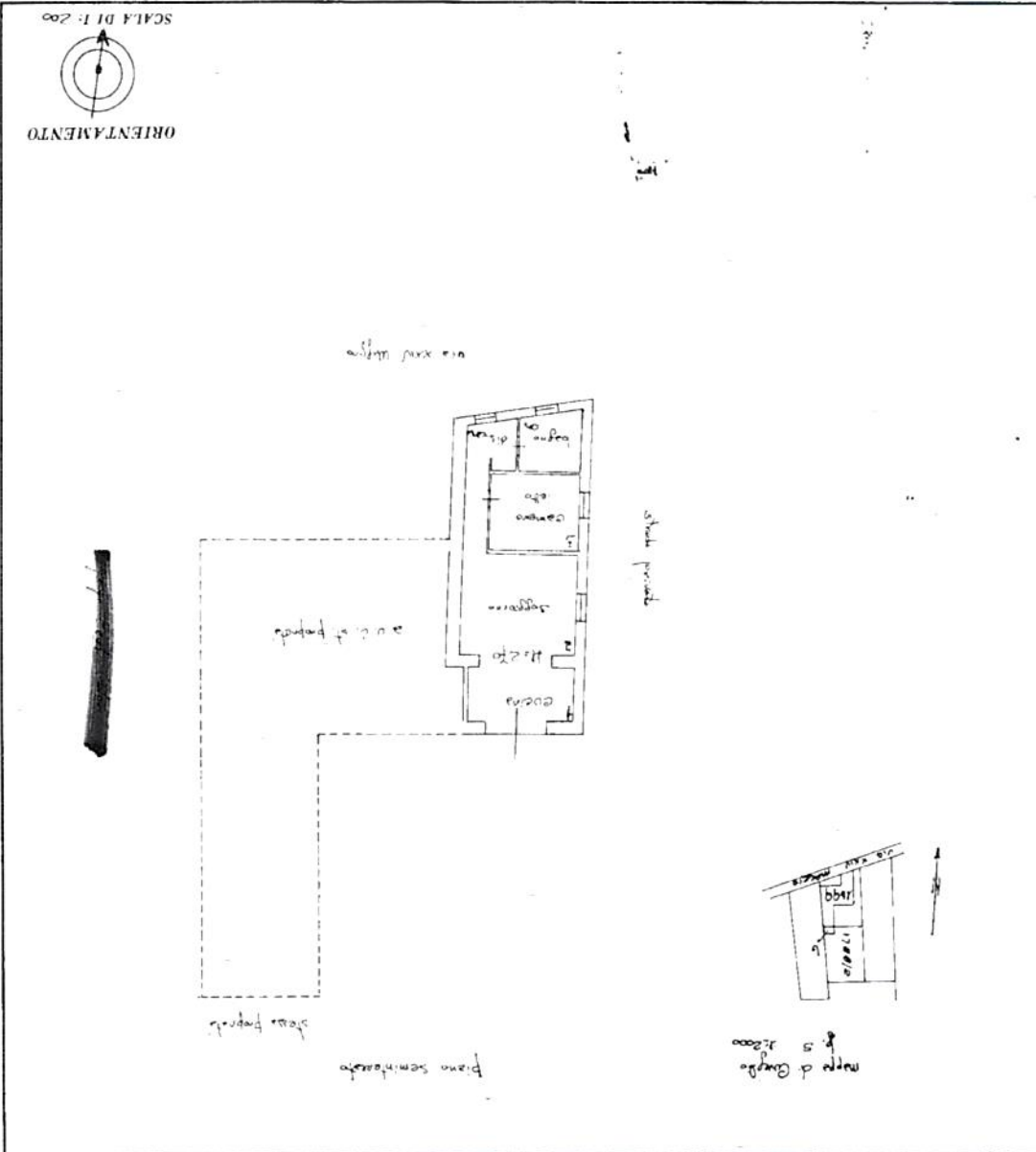

Allegata alla dichiarazione presentata all'Ufficio Tecnico Erariale di Varese
[redacted]
Via XXIV maggio

NUOVO CATASTO EDILIZIO URBANO
DIREZIONE GENERALE DEL CATASTO E DEI SERVIZI TECNICI ERARIALI
MINISTERO DELLE FINANZE
MODULARIO
Lit. 100
Mon. A (Nuovo Catasto Edilizio Urbano)

10 metri

AGENZIA DELLE ENTRATE
UFFICIO PROVINCIALE DI
VARESE
CATASTO FABBRICATI

Scheda n. 1
Scala 1:200

Dichiarazione protocollo n. VA0064423 del 19/06/2018

Planimetria di u.l.u. in Comune di Cuvoglio

Via Ventiquattro Maggio

o.l.v. SNC

Compilata da:
Campagnolo Erika

Sezione: CU

Foglio: 5

Inserito all'albo:
Geometri

Particella: 1699

Subalterno: 502

Prov. Varese
N. 3894

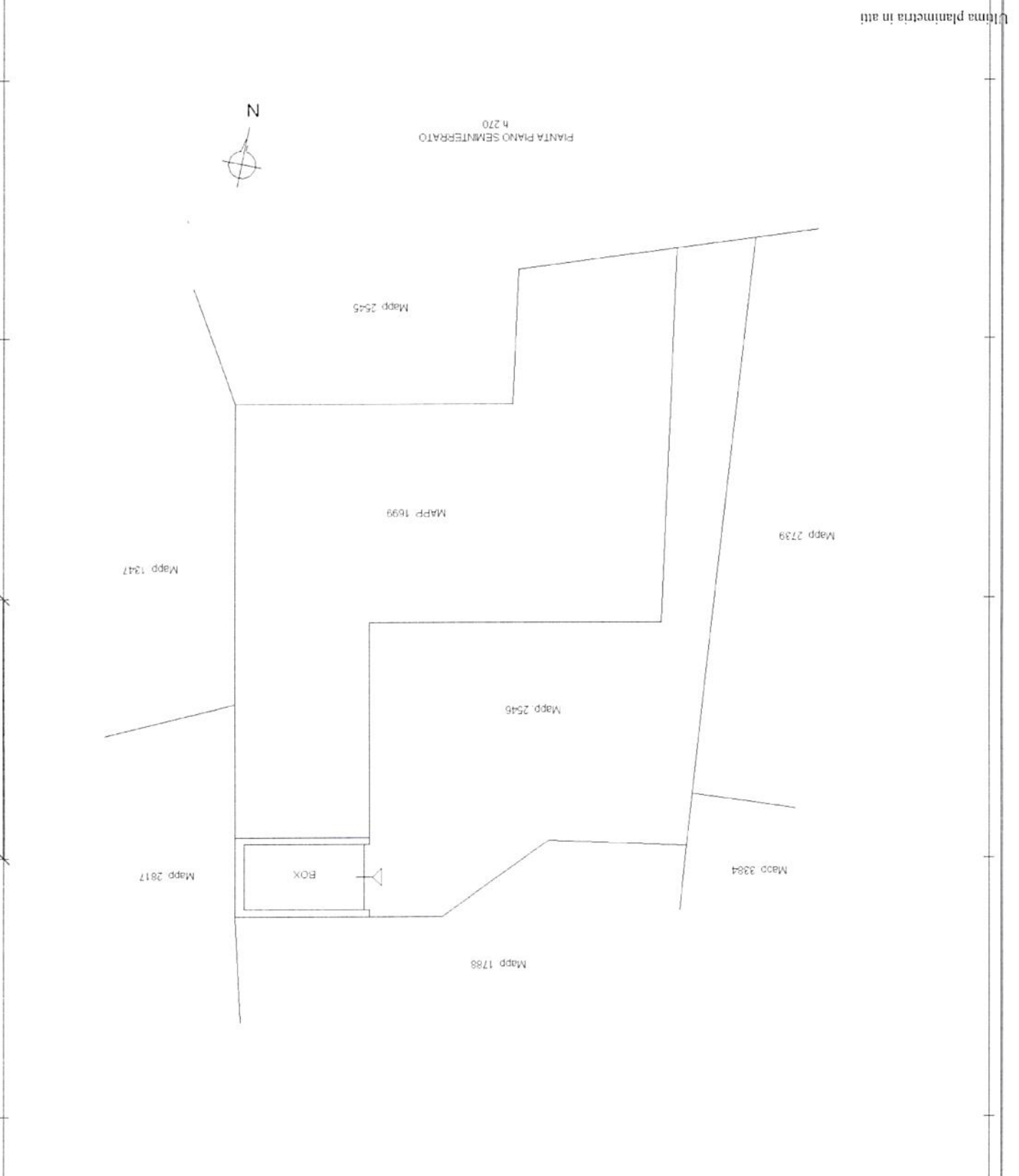

Utema planimetria in aut

Data: 07/11/2023 - n. T49232 - Richiedente: LLGCTN64D05L682H

Totale schede: 1 - Formato di acquisizione: A4(210x297) - Formato stampa richiesta: A4(210x297)