

MOD. AN (CFU)
(LIRE)
800

SCHEDA n. 1

MINISTERO DELL'INTERNO
DIPARTIMENTO DEL TERRITORIO
CATASTO EDILIZIO URBANO (RDL 13-4-1939, n. 662)



Planimetria di u.t.u. in Comune di VENEGONO SUP. via CRISTOFORO COLOMBO civ. 30

PIANO PRIMO

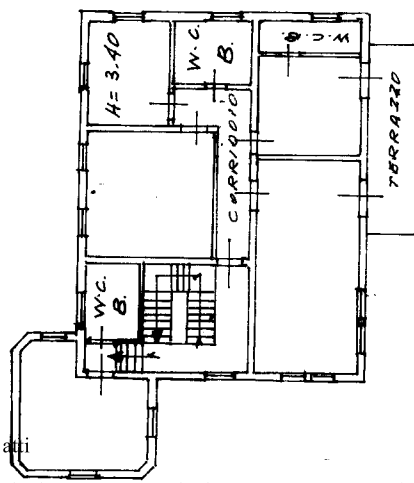

MAPP. 123

ALTRA U.T.U. - GARAGE

PIANO RIALZATO

MAPP. 1515

P.T.

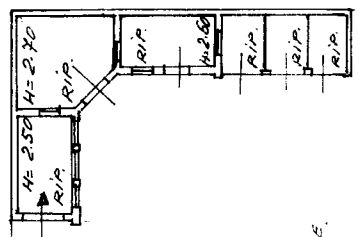

CORTILE

GIARDINO

CORTILE

CORTILE

PIANO SECONDO - (SOTTOTETTO)

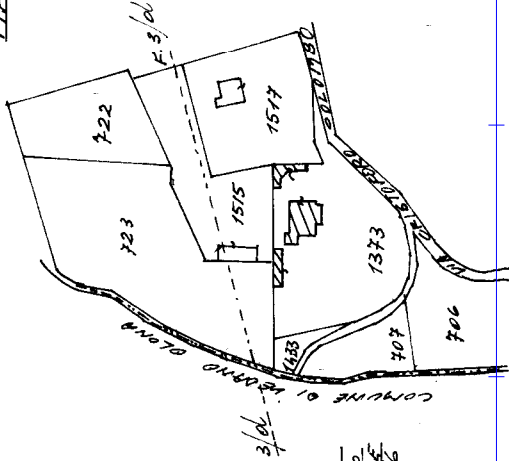

VENEGONO SUPERIORE
Foglio G/6
n. 2000-I

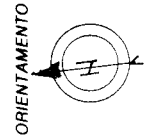
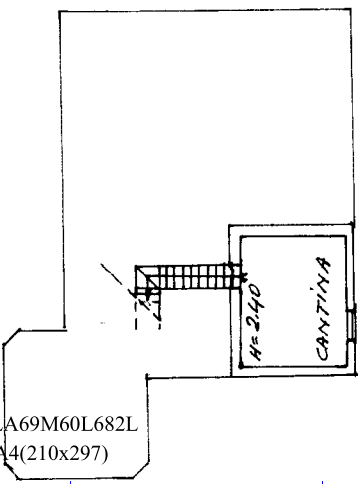

RISERVATO ALL'UFFICIO

| | | | |
|----------------------------|-------------------------------------|--------------------------|---------------------|
| Dichiarazione di N.C. | <input type="checkbox"/> | Completata dal: | GEOMETRA |
| Denuncia di variazione | <input checked="" type="checkbox"/> | (Titolo, cognome e nome) | D. G. Z. Z. ALBERTO |
| Identificativi catastali | | Isritto all'albo dei: | GEOMETRI |
| F. 1373 | | nella provincia di: | VARESE |
| 1373 | | Sub. 1373 | |
| Foglio 6 - Particella 1373 | | Firma | [Signature] |

Catasto dei Fabbricati - Situazione al 22/09/2022 - Comune di VENEGONO SUPERIORE (L734) - VIA COLOMBO n. 30 Piano T1 - 2-SI

SCHEDA n. 2 -

MOD. AN. (CEU)

800

30

MINISTERO DELLE FINANZE
DIPARTIMENTO DEL TERRITORIO
CATASTO EDILIZIO URBANO (RDL 13-4-1939, n. 852)

Planimetria di U.P. n. Comune di VENEZONO SUPER. via CRISTOFORO COLOMBO

MODULARE
f. rig. n. 486

PIANO TERRA

MAPP. 123

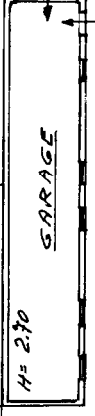

PIANO SEMINTERRATO

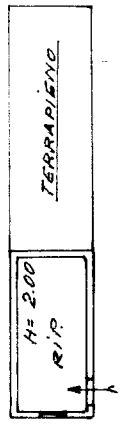

MAPP. 1515

CURTILE

ALTRA U.C.

ALTRA U.C.

MAPP. 1517

ORIENTAMENTO

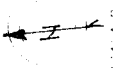

Scala D. 200

RISERVATO ALL'UFFICIO

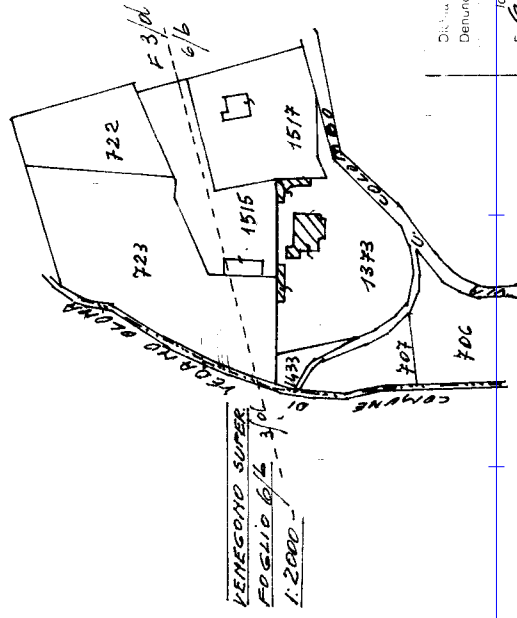

VENEZONO SUPER.
FOGLIO 6/4 - 3/06
1:2000 -

GEOMETRA

PIGOZZI ALBERTO

Denuncia di variazione

Identificativo catastale: 1515/01

F. C. Geometri: KARLES F. data: 23-3-1996

Catasto dei Fabbricati - Situazione al 22/09/2022 - Comune di VENEZONO SUPERIORE(L734) - VIA COLOMBO n. 30 Piano S1 - T

**Agenzia del Territorio
CATASTO FABBRICATI
Ufficio Provinciale di
Varese**

Dichiarazione protocollo n. VA0258549 del 25/07/2007

Planimetria di u.i.u. in Comune di Venegono Superiore

Via Cristoforo Colombo

civ.

Identificativi Catastali:

Sezione:

Foglio: 3

Particella: 6445

Subalterno: 1

Compilata da:
Testa Antonio

Iscritto all'albo:
Geometri

Prov. Varese

N. 2444

Scheda n. 1

Scala 1:200

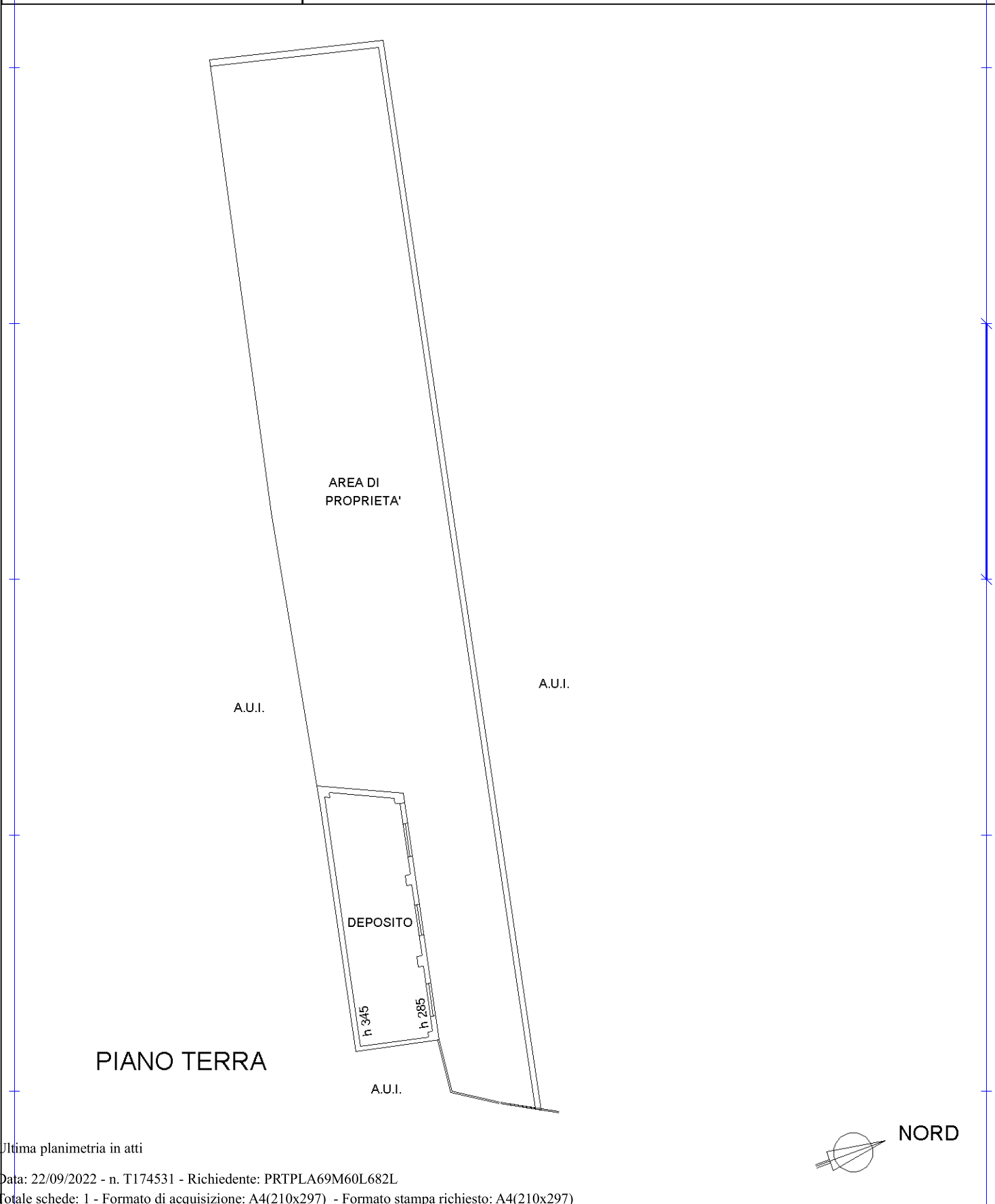

Ultima planimetria in atti

Catasto dei Fabbricati - Situazione al 22/09/2022 - Comune di VENEGONO SUPERIORE(L734) - < Foglio 6 - Particella 6445 - Subalterno 1 >
VIA COLOMBO Piano T