

MODULARIO
F. - Cat. S. T. - 315



MINISTERO DELLE FINANZE
DIREZIONE GENERALE DEL CATASTO E DEI SERVIZI TECNICI ERARIALI
NUOVO CATASTO EDILIZIO URBANO

Mod. B (Nuovo Catasto Edilizio Urbano)

Lire
20

(R. DECRETO-LEGGE 13 APRILE 1959, N. 652)

Planimetria dell'immobile situato nel Comune di Giugliano in Campania Vico Mancini

Ditta [REDACTED]

Allegata alla dichiarazione presentata all'Ufficio Tecnico Erariale di Napoli

M 1161857

ACCERTAMENTO GENERALE DELLA
PROPRITÀ IMMOBILIARE URBANA
Legge 11 agosto 1939, n. 1249 ma-
dificata con D.L. 8 aprile 1948, n. 514

COMUNE
Giugliano in Campania
Follonico di riscontro
DELLA
SCHEDE NUMERO
M

N.º 1161857

int. ex capedine

prop.

prop.

*pianta 1° piano
Scala B - int. 21*

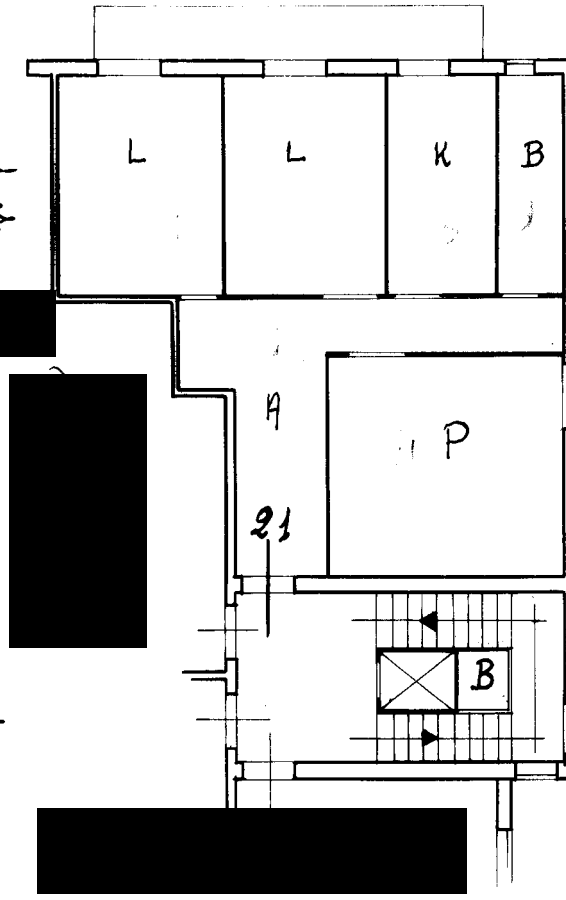

ORIENTAMENTO



SCALA DI 1:100

SPAZIO RISERVATO PER LE ANNOTAZIONI D'UFFICIO

Compilata dall'ingegner [REDACTED]
(Titolare della camera di tecnica)
Iscritto all'Albo de [REDACTED]
della Provincia di Milano - 1342
DATA 4 dicembre 1964
Firma: [REDACTED]

DATA
PROT. N.º

300

ISTITUTO POLIGRAFICO DELLO STATO

Catasto dei Fabbricati - Situazione al 02/12/2023 - Comune di GIUGLIANO IN CAMPANIA(E054) - < Foglio 92 - Particella 396 - Subalterno 27 >
linea 01
CINI Scala B Interno 21 Piano 1

Ultima planimetria in atti