

Compilata da: [REDACTED]

Identificativi Catastali:
Sezione:
Foglio: 2
Particella: 1652
Subalterno: 12

Dichiarazione protocollo n. NA0160266 del 22/03/2006
Planimetria di u.i.u. in Comune di Sant'antimo
Via Clarelli
civ. SNC

Agenzia del Territorio
CATASTO FABBRICATI
Ufficio provinciale di
Napoli

Scheda n. 1 - Scala 1:200

PIANO SOTTOSTRADA
LOCALE DEPOSITO
H= 3.50mt

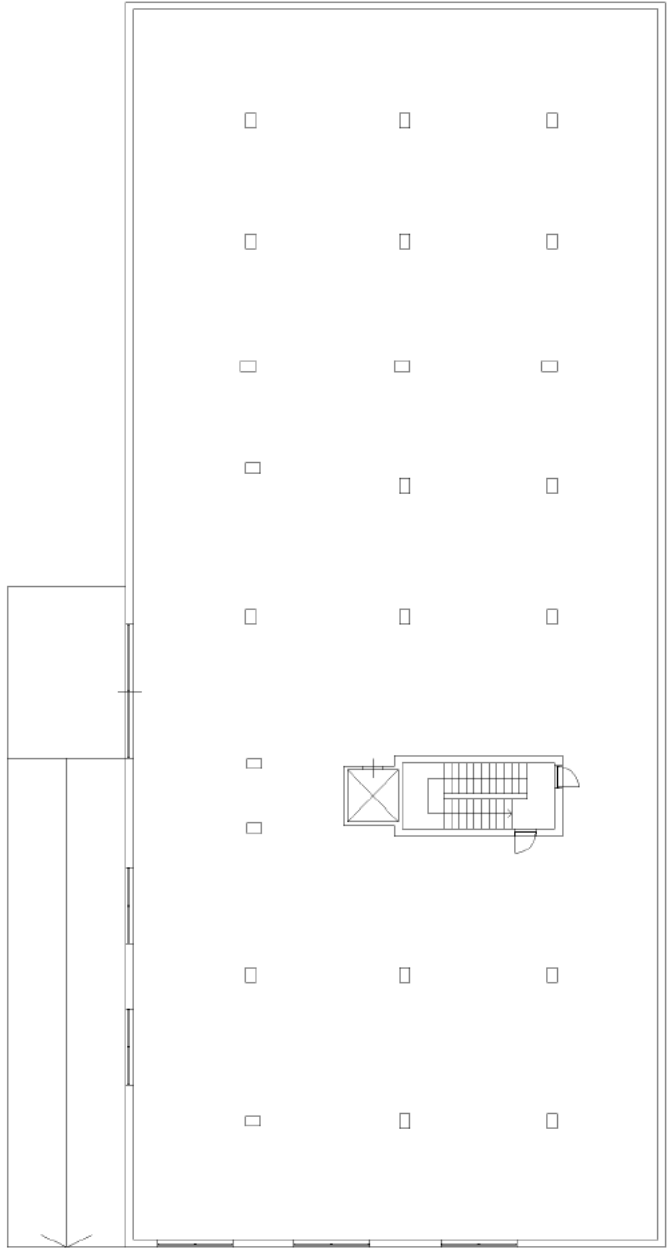

Ultima planimetria in atti