



Accessi pedonale e carrabile su V<sup>a</sup> traversa di via Vecchia Aversa n. 78



Accessi



Area interna



Cortile lato sud





Area esterna lato ovest



Rampa di accesso al garage



Garage (G)



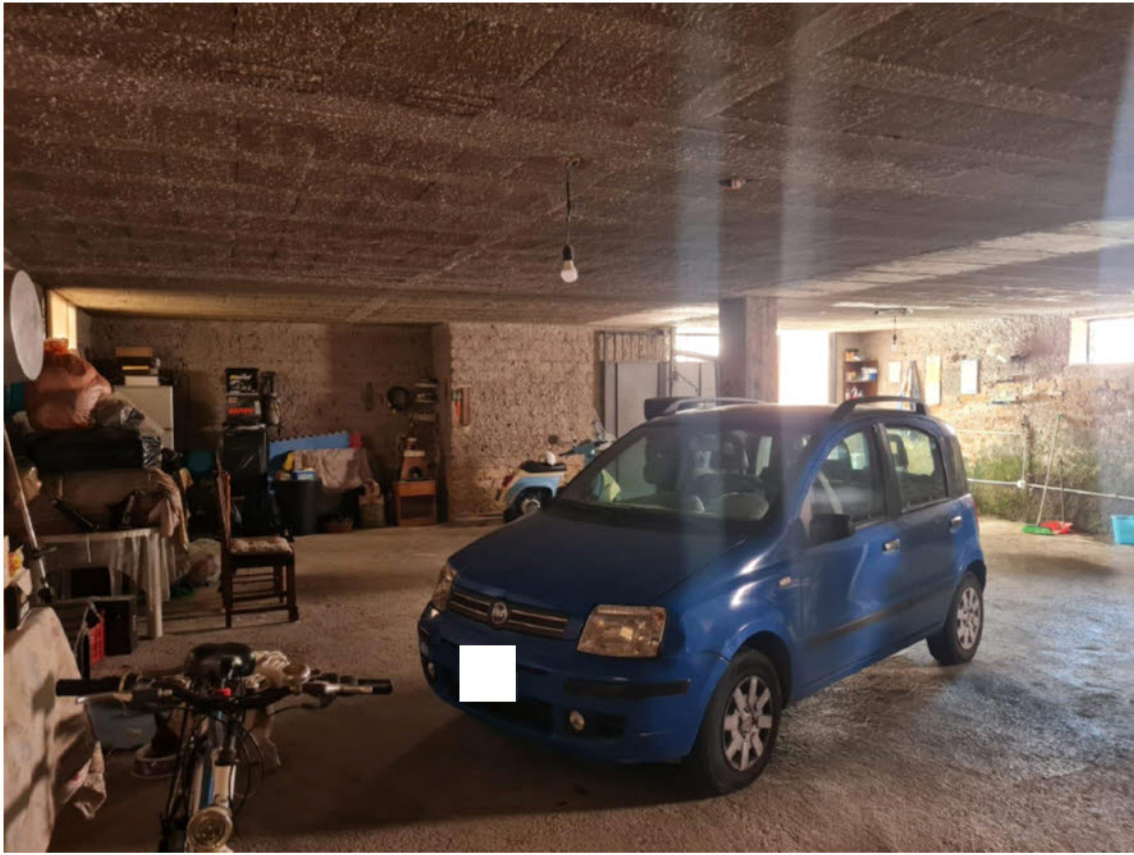

Garage (G)



Scala d'accesso al piano rialzato dal Garage



Ingresso al piano rialzato

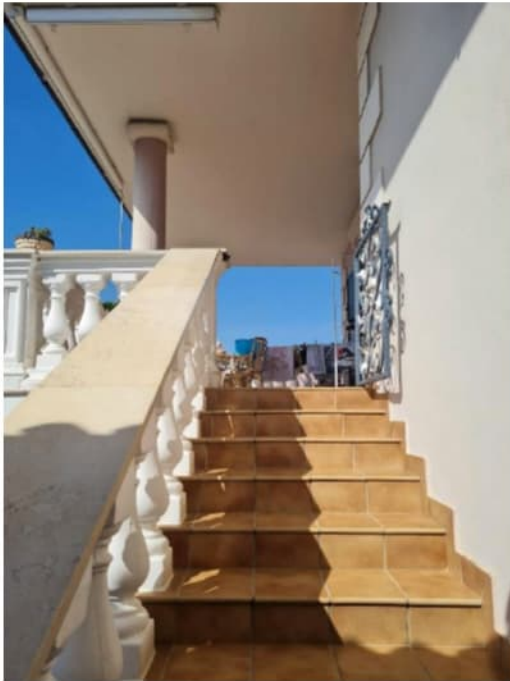

Rampa esterna di adduzione al piano rialzato - Terrazza (T)





Ingresso (I)

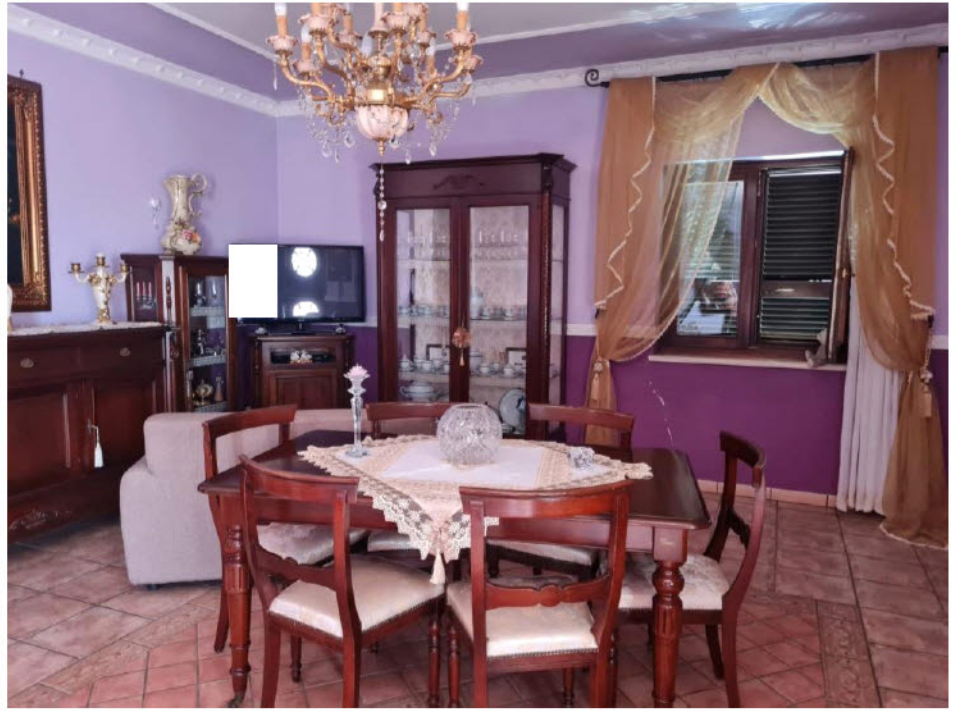

Living (LIV)

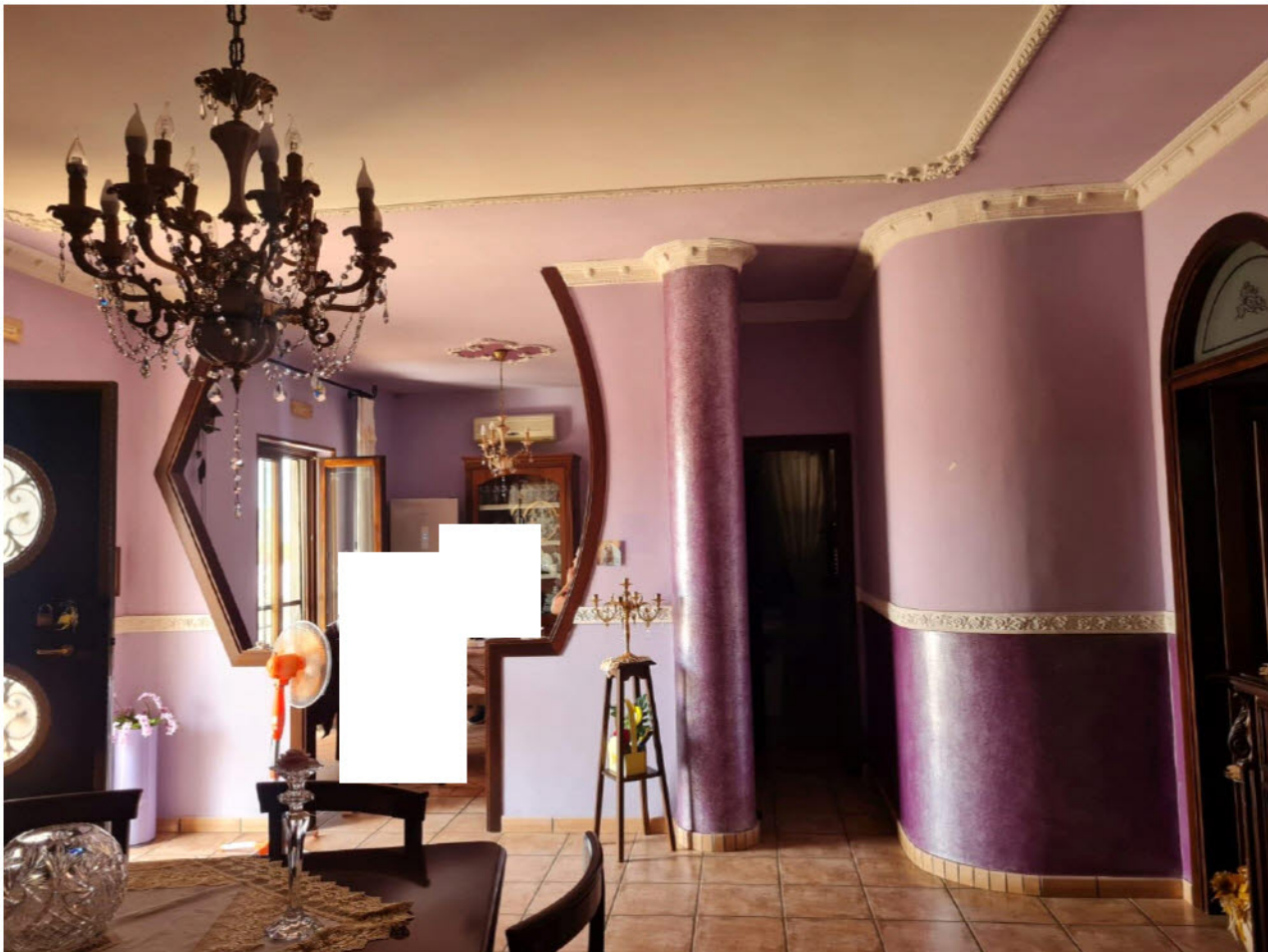

Living (LIV)

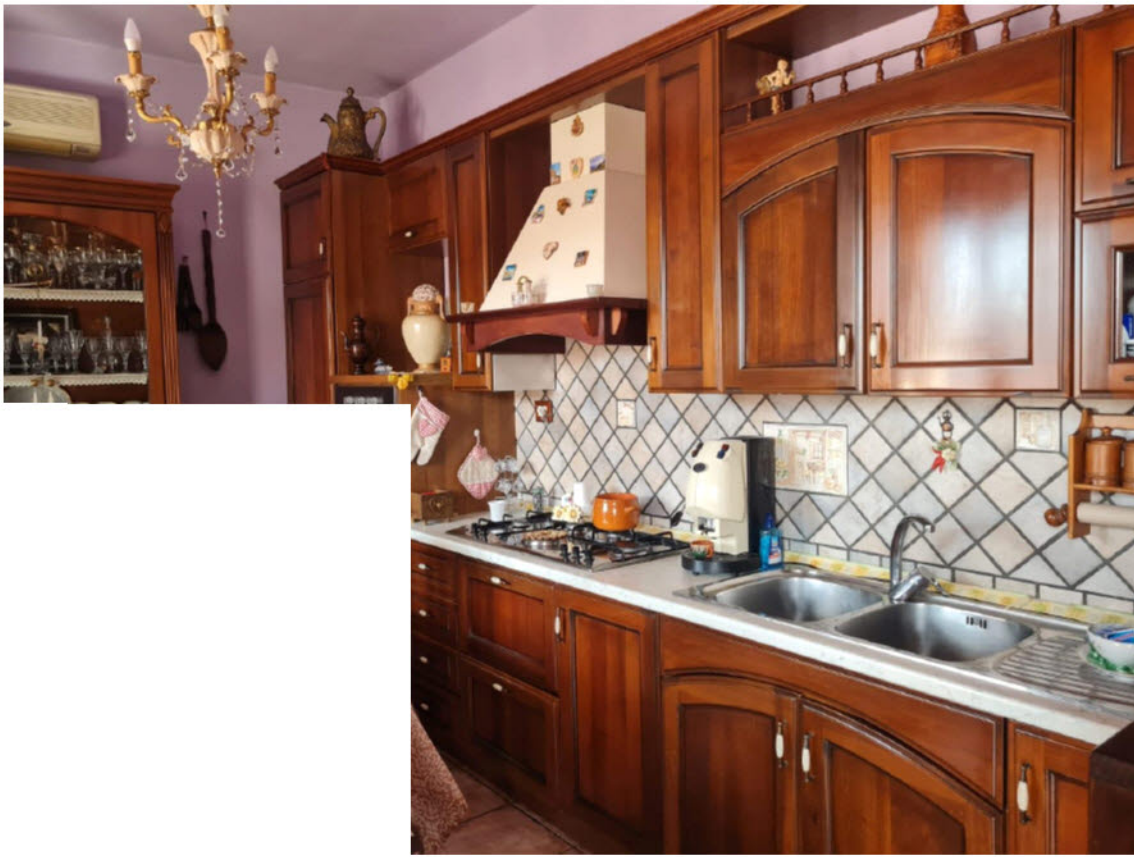

Cucina (K)



Bagno (WC1)

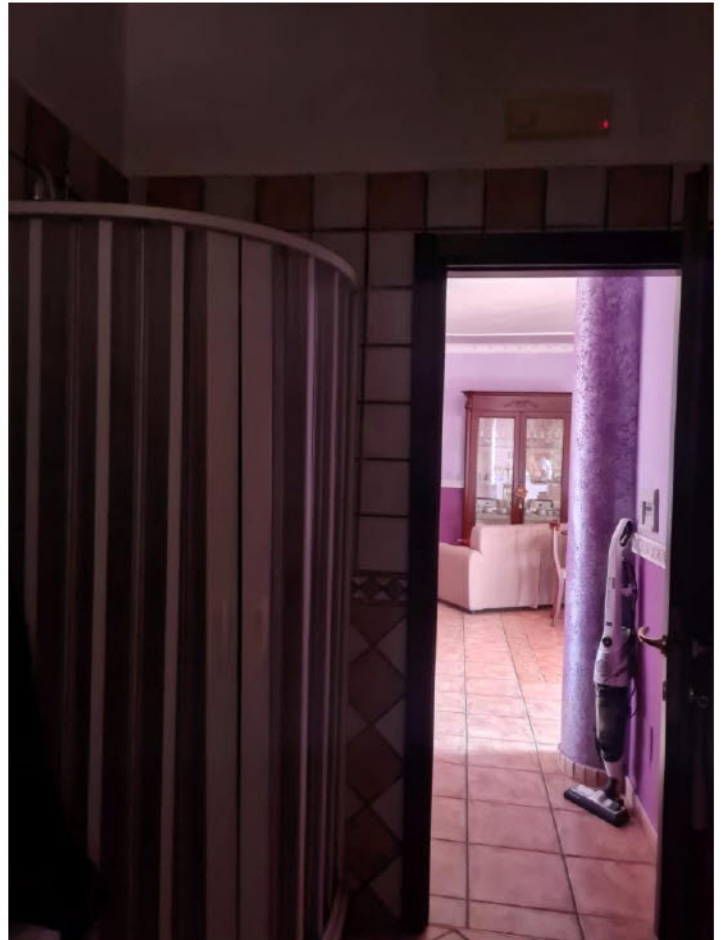



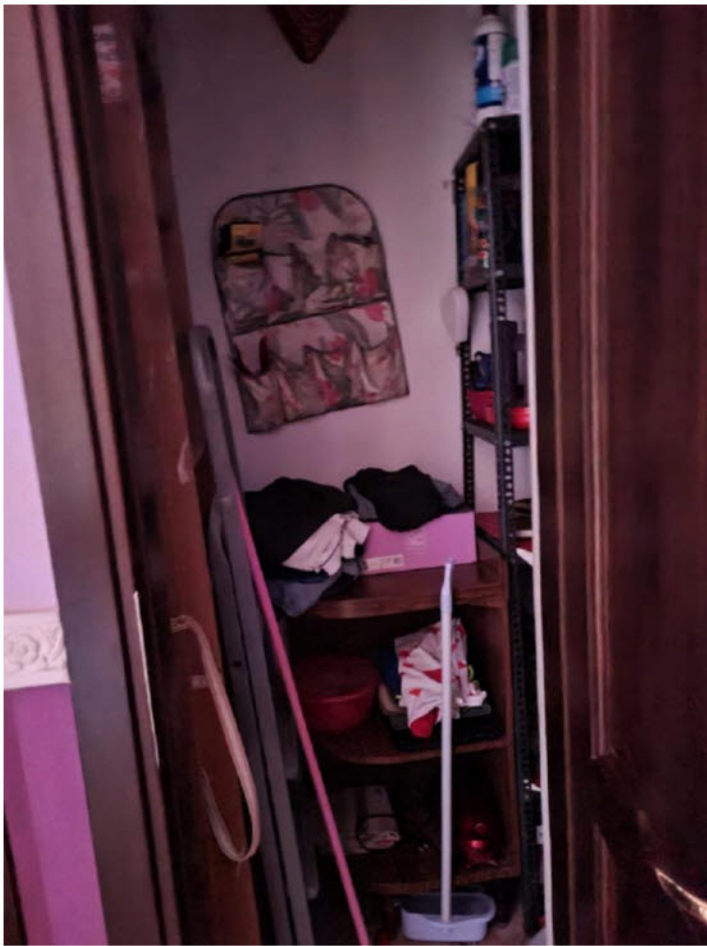

Ripostiglio (R)

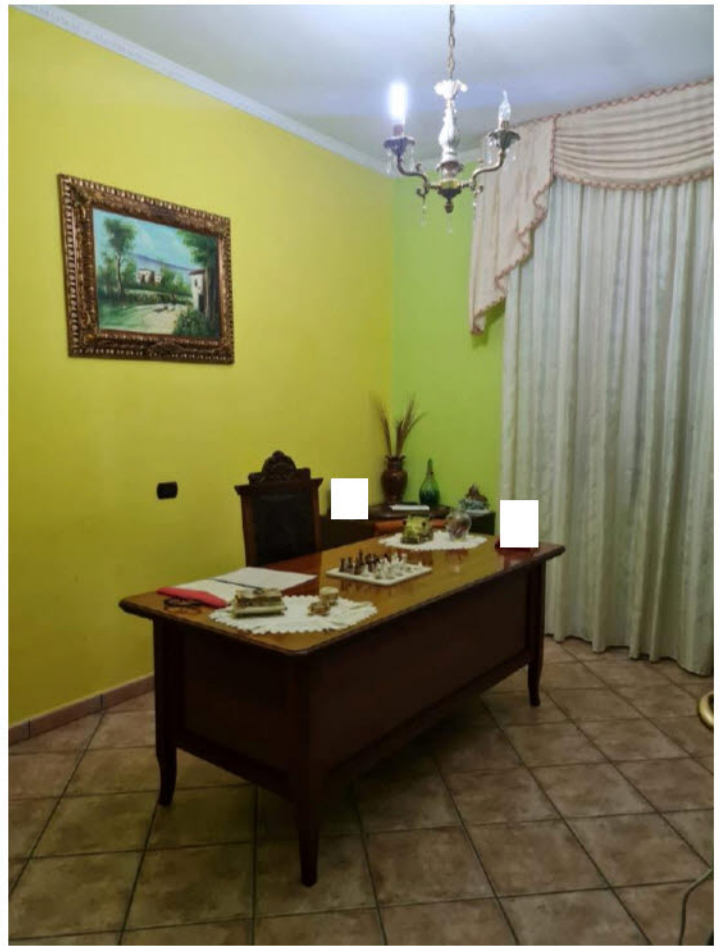

Studiolo (U)



Bagno (WC2)



Camera da letto (L1)



Camera da letto (L2)





Scala interna



botola di accesso al sottotetto



Sottotetto (ST)





Rampa di accesso al manufatto







Vista del corpo di fabbrica da sud



Veduta del manufatto da nord



Veduta del lotto da nord-est



Vista del corpo di fabbrica dalla strada di accesso



RILIEVO DELLO STATO ATTUALE DEI LUOGHI

COMUNE DI VILLA LITERNO

V TRAVERSA DI VIA VECCHIA AVERSA, 78 - PIANO RIALZATO - in C.F.: F. 26, p.lla 5658, sub 1

in C.T.: F. 26, p.lla 5118

RAPP. 1:100

P.lla 5050

P.lla 37

V TRAVERSA DI VIA VECCHIA AVERSA

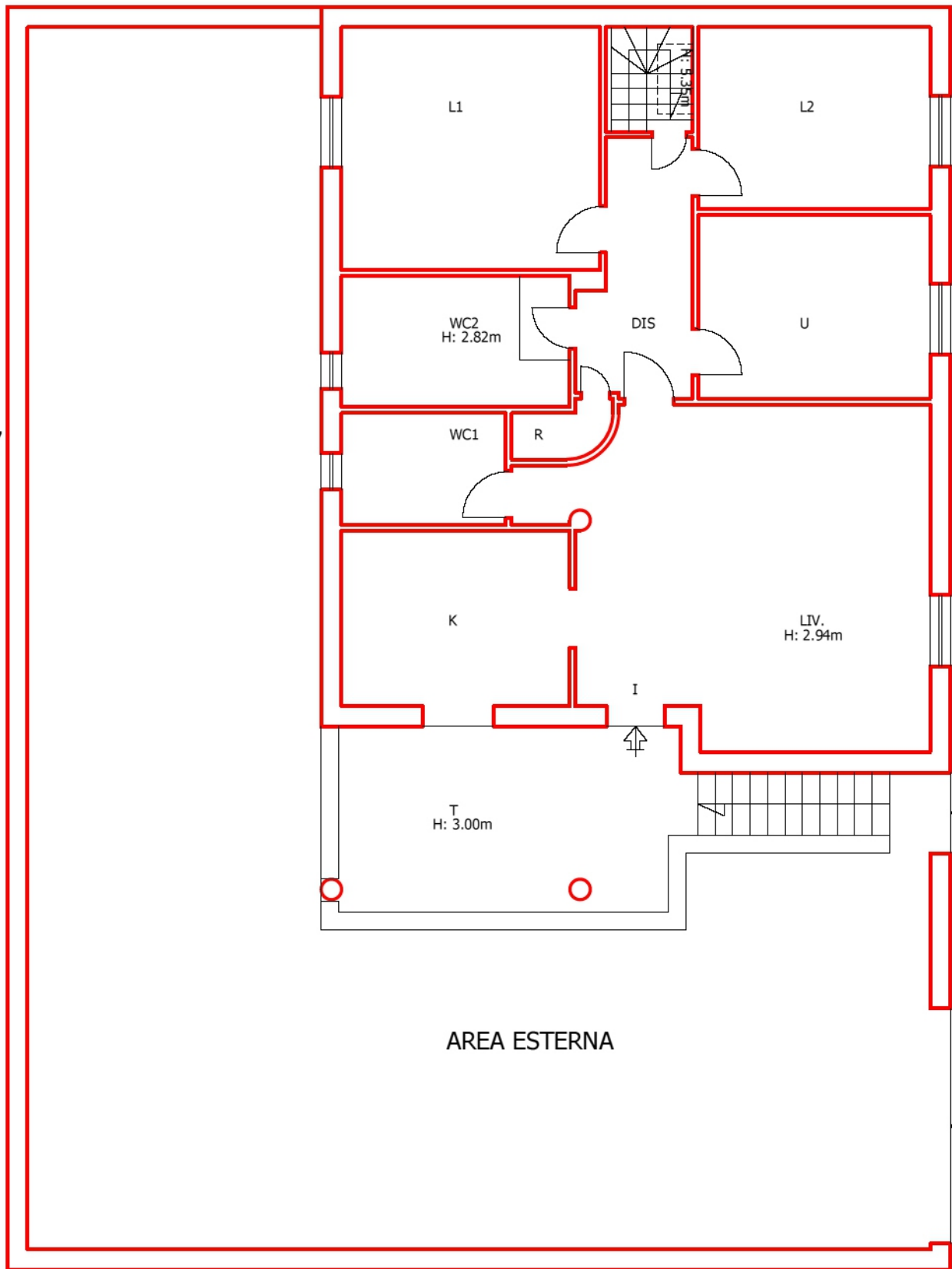

AREA ESTERNA

P.lla 5636

— 1 mt

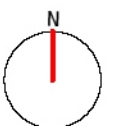

RILIEVO DELLO STATO ATTUALE DEI LUOGHI

COMUNE DI VILLA LITERNO

V TRAVERSA DI VIA VECCHIA AVERSA, 78 - PIANO SEMINTERRATO - rapp. 1:100

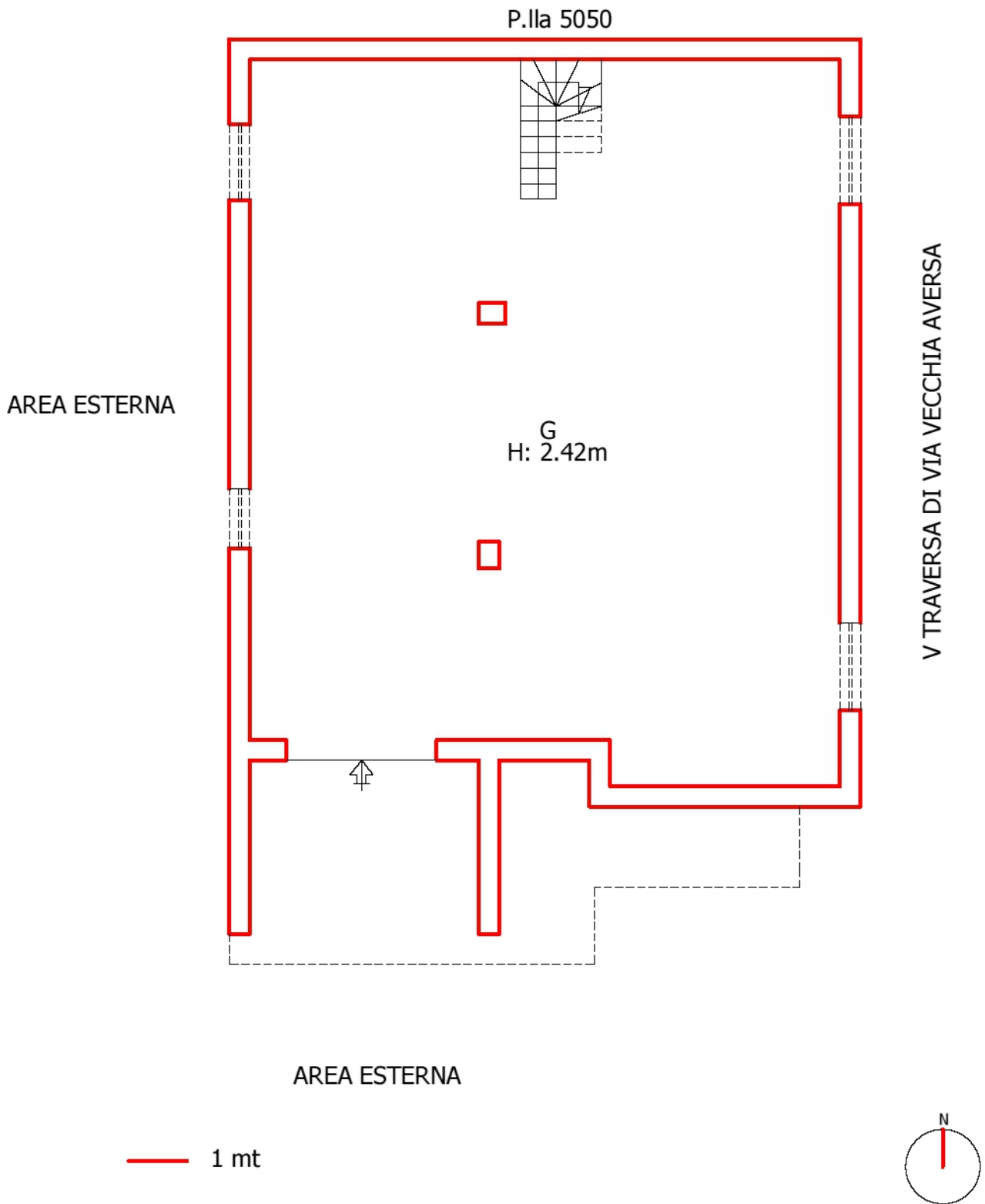



RILIEVO DELLO STATO ATTUALE DEI LUOGHI

COMUNE DI VILLA LITERNO

V TRAVERSA DI VIA VECCHIA AVERSA, 78 - PIANO SOTTOTETTO - rapp. 1:100

