

**Agenzia del Territorio
CATASTO FABBRICATI
Ufficio Provinciale di
Napoli**

Dichiarazione protocollo n. NA0169553 del 25/02/2010

Planimetria di u.i.u. in Comune di Marano Di Napoli

Via Domenico Di Somma

civ. 26

Identificativi Catastali:

Sezione:
Foglio: 15
Particella: 682
Subalterno: 6

Compilata da:
Ferrara Aniello
Iscritto all'albo:
Ingegneri

Prov. Napoli

N. 224

Scheda n. 1

Scala 1:200

PIANO TERRA

PIANO PRIMO

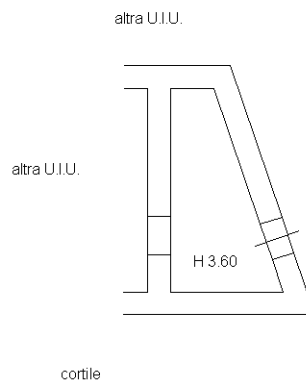
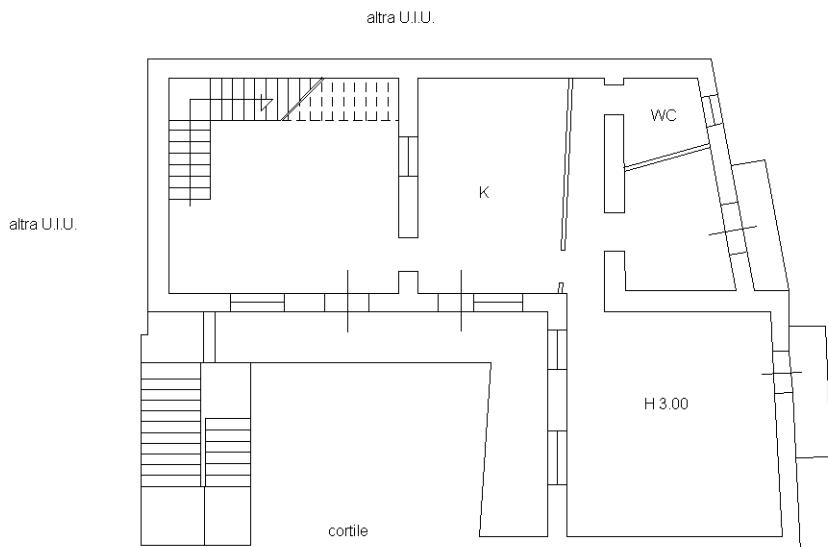

PIANO SECONDO

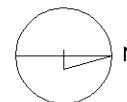
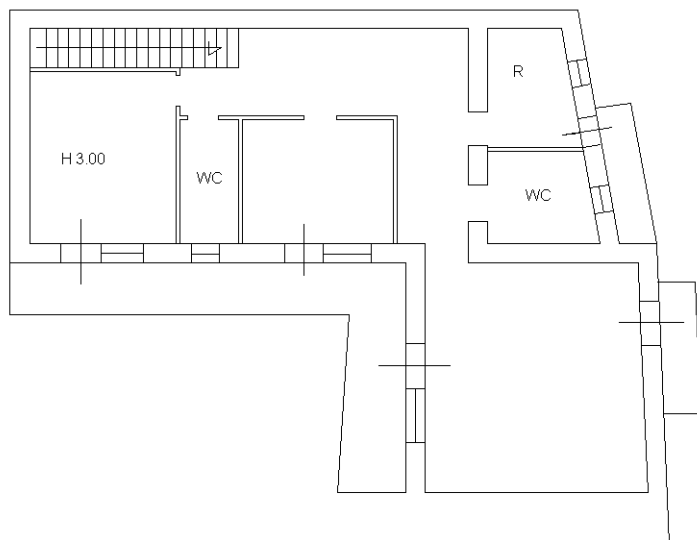

Catasto dei Fabbricati - Situazione al 08/11/2018 - Comune di MARANO DI NAPOLI (E906) - < Foglio: 15 - Particella: 682 - Subalterno: 6 >
VIA DOMENICO DI SOMMA n. 26 piano: 1-2-T;

Ultima planimetria in atti