

Procedura Esecutiva Immobiliare R.G.E. 115/2023 Immobile: Comune di Giugliano in Campania (Na) via Madonna del Pantano - Parco Vittoria 1 palazzina n.10 al N.C.E.U. del Comune di Giugliano in Campania: Foglio 72 (ex 72D), p.la 121 sub.50 via Madonna del Pantano n.SC int.10 piano S1-T-1		
OGGETTO: Pianta dello stato reale dell'immobile pignorato PIANO SEMINTERRATO  Esperto stimatore: Arch. Claudia Capelli	DATA 19.12.2023	RAPP. 1:100

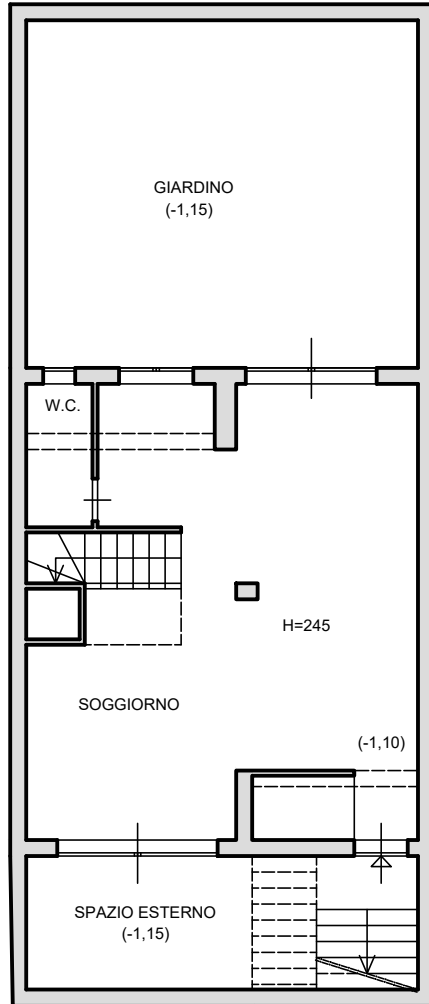

Procedura Esecutiva Immobiliare R.G.E. 115/2023 Immobile: Comune di Giugliano in Campania (Na) via Madonna del Pantano - Parco Vittoria 1 palazzina n.10 al N.C.E.U. del Comune di Giugliano in Campania: Foglio 72 (ex 72D), p.lla 121 sub.50 via Madonna del Pantano n.SC int.10 piano S1-T-1		
OGGETTO: Pianta dello stato reale dell'immobile pignorato PIANO RIALZATO	DATA 19.12.2023	RAPP. 1:100
Esperto stimatore: Arch. Claudia Capelli		

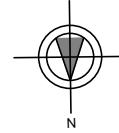
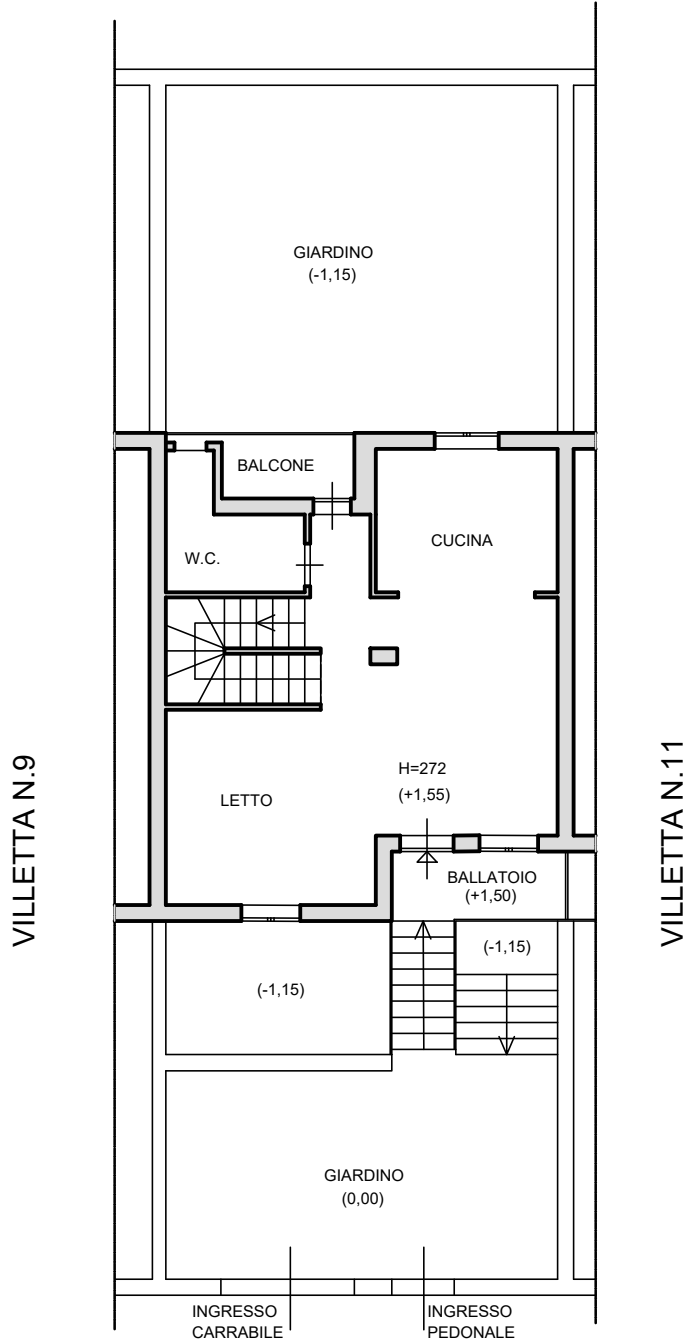
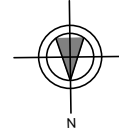

Procedura Esecutiva Immobiliare R.G.E. 115/2023 Immobile: Comune di Giugliano in Campania (Na) via Madonna del Pantano - Parco Vittoria 1 palazzina n.10 al N.C.E.U. del Comune di Giugliano in Campania: Foglio 72 (ex 72D), p.la 121 sub.50 via Madonna del Pantano n.SC int.10 piano S1-T-1		
OGGETTO: Pianta dello stato reale dell'immobile pignorato PRIMO PIANO	DATA 19.12.2023	RAPP. 1:100
Esperto stimatore: Arch. Claudia Capelli		

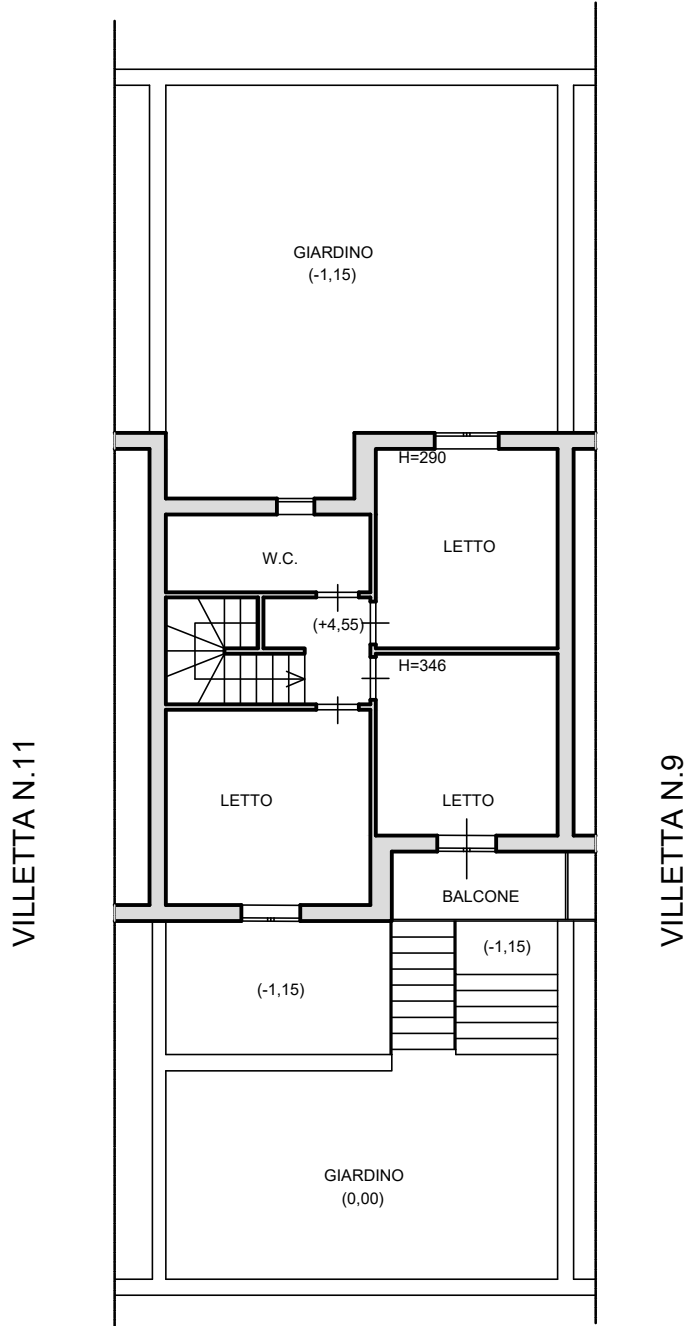
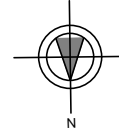

VIALE PRIVATO PARCO VITTORIA 1

