

Tribunale di Napoli Nord
Sezione Esecuzioni Immobiliari
G.E. dott.ssa Alessandro Auletta
Procedura Esecutiva n. **131/2023 RGE**
Relazione di stima

LOTTO UNICO: APPARTAMENTO
FOGLIO 3, P.LLA 5023, SUB. 7
Lusciano (CE), viale Alessandro Manzoni n. 2

Oggetto:
Foto Aerea. Individuazione del fabbricato
di cui fa parte il bene oggetto di stima

scala: 1:1000

Data elaborazione: febbraio 2024

L'esperto stimatore
arch. Michele Broccoletti



Tribunale di Napoli Nord
Sezione Esecuzioni Immobiliari
G.E. dott.ssa Alessandro Auletta
Procedura Esecutiva n. **131/2023 RGE**
Relazione di stima

LOTTO UNICO: APPARTAMENTO
FOGLIO 3, P.LLA 5023, SUB. 7
Lusciano (CE), viale Alessandro Manzoni n. 2

Oggetto:
Estratto di mappa. Individuazione del fabbricato
di cui fa parte il bene oggetto di stima

scala: 1:1000

Data elaborazione: febbraio 2024

L'esperto stimatore
arch. Michele Broccoletti



LOTTO UNICO: APPARTAMENTO
 FOGLIO 3, P.LLA 5023, SUB. 7
 Lusciano (CE), viale Alessandro Manzoni n. 2

Oggetto:
 Rilievo dello stato di fatto

scala: 1:100

Data elaborazione: febbraio 2024

L'esperto stimatore
 arch. Michele Broccoletti

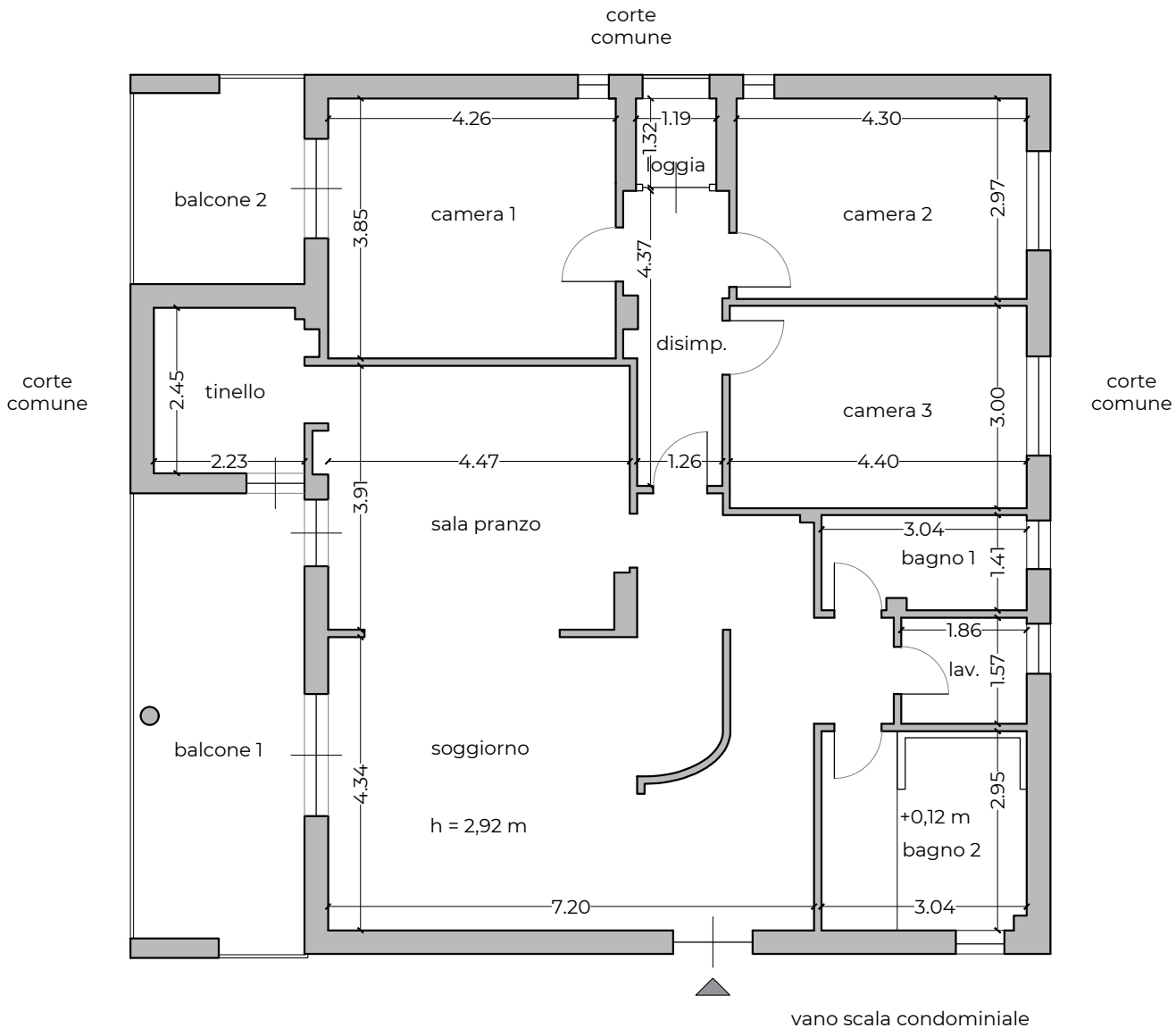

Destinazione	Sup. netta	Sup. lorda	Sup. com.
appartamento	127,77 mq	148,84 mq	148,84 mq
balconi	27,10 mq	28,57 mq	7,86 mq

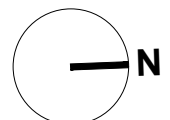

LOTTO UNICO: APPARTAMENTO
FOGLIO 3, P.LLA 5023, SUB. 7
Lusciano (CE), viale Alessandro Manzoni n. 2

Oggetto:
Sovrapposizione tra planimetria catastale
e rilievo dello stato di fatto

scala: 1:100

Data elaborazione: febbraio 2024

L'esperto stimatore
arch. Michele Broccoletti

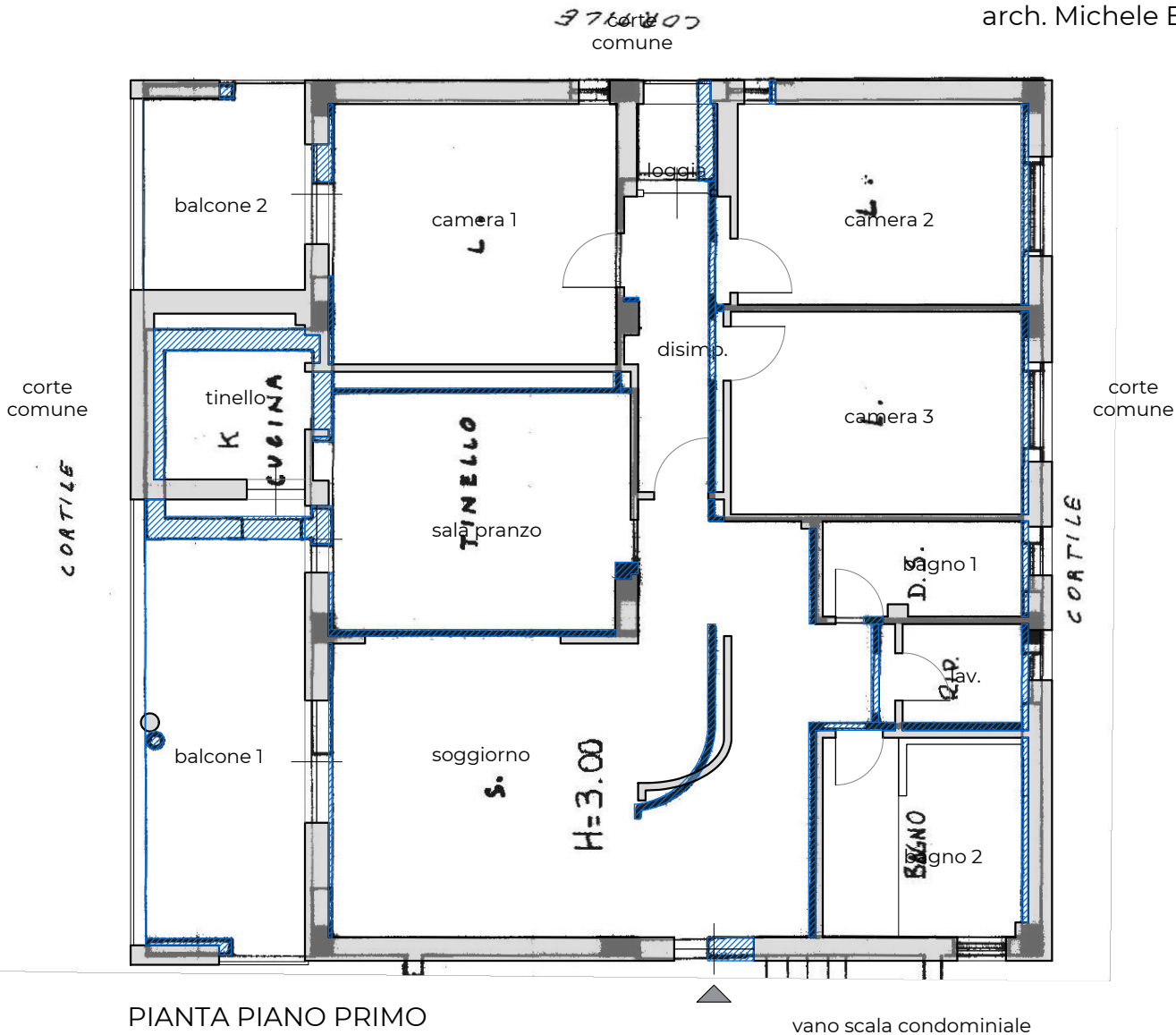

PIANTA PIANO PRIMO

vano scala condominiale

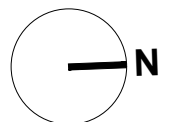

LOTTO UNICO: APPARTAMENTO
FOGLIO 3, P.LLA 5023, SUB. 7
Lusciano (CE), viale Alessandro Manzoni n. 2

Oggetto:
Sovrapposizione tra planimetria catastale
e rilievo dello stato di fatto



scala: 1:100

Data elaborazione: febbraio 2024

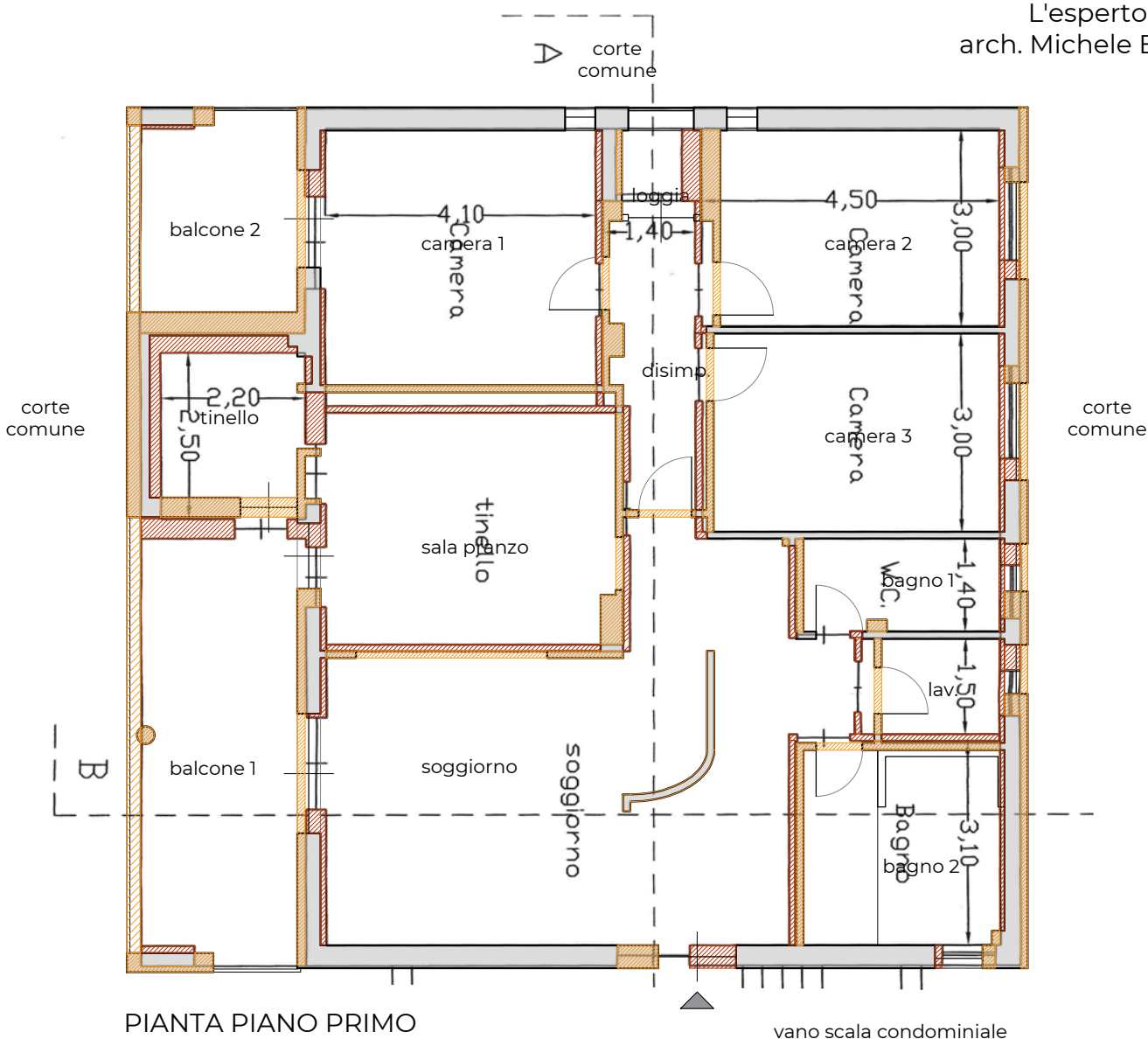
L'esperto stimatore
arch. Michele Broccoletti



LEGENDA

-  PARETI E TRAMEZZATURE PREVISTE NEL P.D.C. IN SANATORIA
-  PARETI E TRAMEZZATURE EFFETTIVAMENTE REALIZZATE

