

MODULARIO  
F. rig. rend. 487



MINISTERO DELLE FINANZE  
DIREZIONE GENERALE DEL CATASTO E DEI SS.TT.EE.  
**CATASTO EDILIZIO URBANO** (RD.L. 13-4-1938, n. 052)

MOD. **BN** (CEU)

LIRE  
**228**

Planimetria di u.i.u. in Comune di CASAL DI PRINCIPE via ISONZO

civ. 6

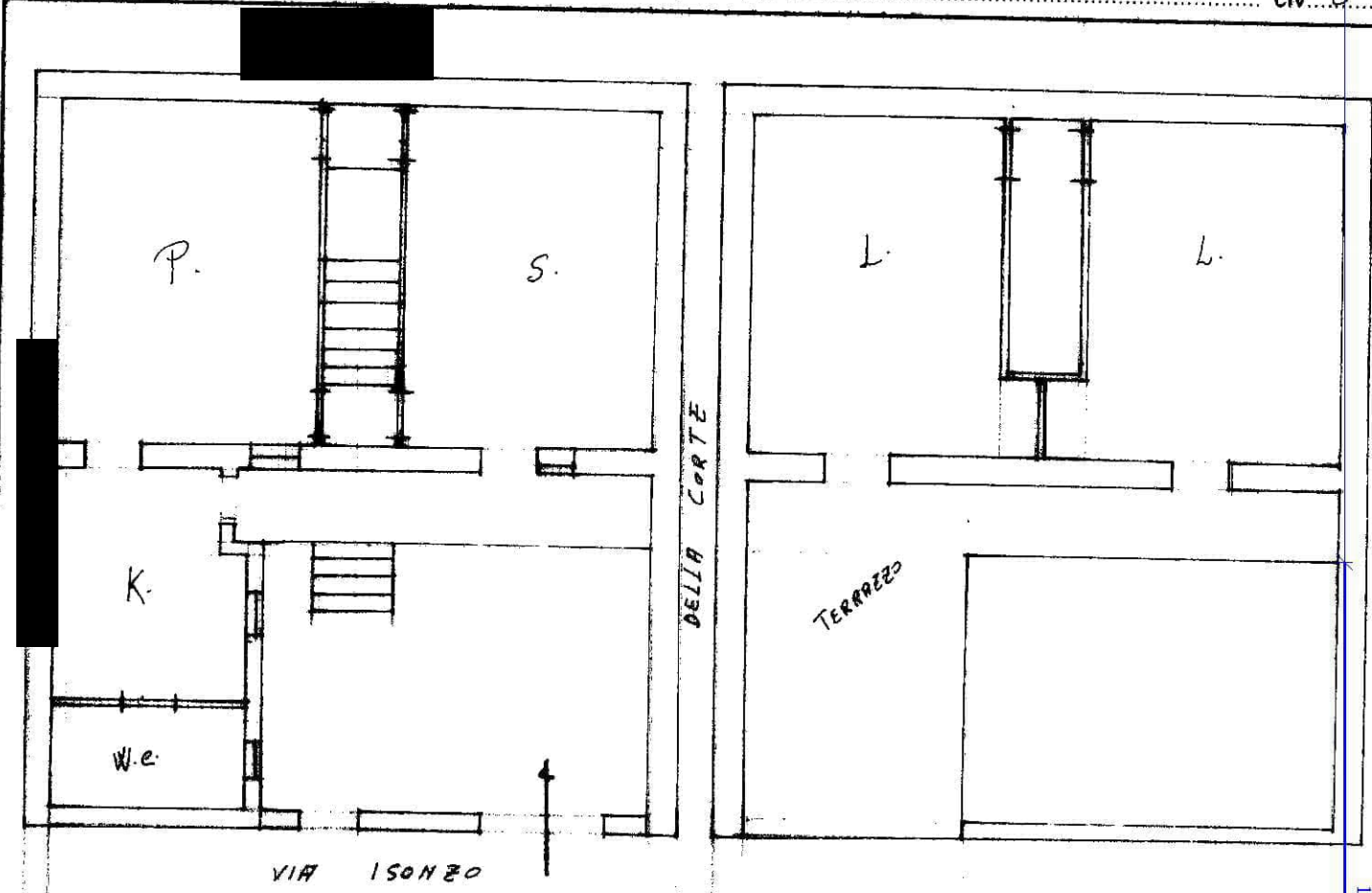

ORIENTAMENTO

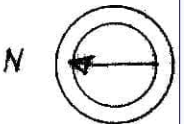

SCALA DI 1:100

Catasto dei Fabbricati - Situazione al 14/12/2022 - Comune di CASAL DI PRINCIPE (BS72) - < Foglio 23 - Particella 228 - Subalterno 1 >  
Via ISONZO n. 9 Piano T

Dichiarazione di N.C.   
Denuncia di variazione

Compilata dal g.e.m.  
[Redacted] (solo cognome e nome)

RISERVATO ALL'UFFICIO

Data presentazione: 26/10/1990 - Data: 14/12/2022 - n. T905712 - Richiedente [Redacted] CCST70D48E754S

Totale schede: 3 - Formato di acquisizione: A4(210x297) - Formato standard richiesto: A4(210x297)  
n. 228 sub. 1 della provincia di Carpi n. 938

data 20-10-90 Firma Geom. [Redacted]

7333/B

Roma - Istituto Poligrafico e Zecca dello Stato - P.V.