



**Figura 1** Foto satellitare del bene pignorato



**Figura 2** Mappa catastale - foglio 3 Comune di Aversa



**Figura 3 Facciata Nord ed accesso al Parco Guarino da via Colonne n.133 – Giugliano in Campania**



**Figura 4 Facciata Nord su via Colonne n.133 – Giugliano in Campania**



Appartamento al primo piano interno n.1 – Condominio Barbato - via degli Abeti n.8, Aversa (Ce)



Figura 5 Collocazione del bene pignorato nel contesto urbano del Comune di Aversa



Figura 6 facciata est del Condominio Barbato alla via degli Abeti n.8 in Aversa



Figura 7 facciata nord/est del Condominio Barbato alla via degli Abeti n.8 in Aversa



Figura 8 cortile comune sub 6 del Condominio Barbato



Figura 9 cortile e scala comune sub 6 del Condominio Barbato



Figura 10 accesso all'appartamento pignorato



Figura 11 disimpegno



Figura 12 salone



Figura 13 cucina



Figura 14 camera da letto 1



Figura 15 camera da letto 1





Figura 16 camera da letto 2



Figura 17 camera da letto 2



Figura 18 bagno

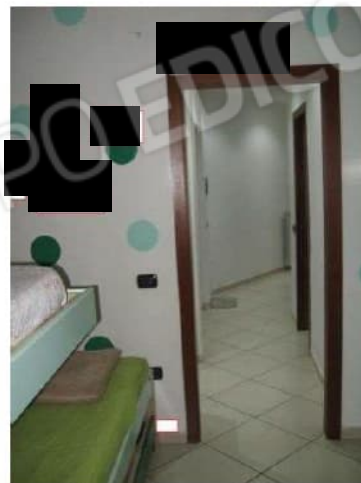

Figura 19 bagno

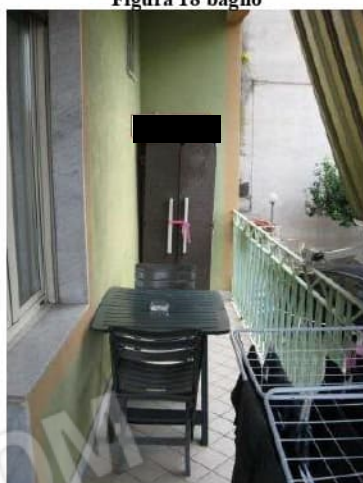

Figura 20 balcone 1



Figura 21 balcone 2 con ripostiglio