

**Agenzia del Territorio  
CATASTO FABBRICATI  
Ufficio Provinciale di  
Vercelli**

Dichiarazione protocollo n. VC0007057 del 01/02/2005

Planimetria di u.i.u. in Comune di Santhia'

Via Tagliamento

civ. 15

Identificativi Catastali:

Sezione:  
Foglio: 37  
Particella: 198  
Subalterno: 20

Compilata da:  
Celano Claudio

Iscritto all'albo:  
Geometri

Prov. Torino

N. 6096

Scheda n. 1

Scala 1:200

### PIANTA PIANO SEMINTERRATO

*h. mt. 2.80*

SCHEDA IN SOSTITUZIONE

Fg. 37 n. 198 sub. 9

assume nuovo identificativo catastale

Fg. 37 n. 198 sub. 20

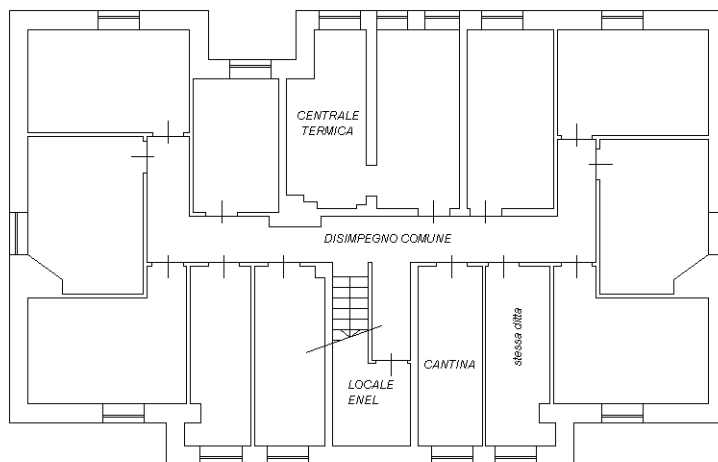

### PIANTA PIANO SECONDO

*(3° p.f.t.)*

*h. mt. 3,20*

Cortile comune

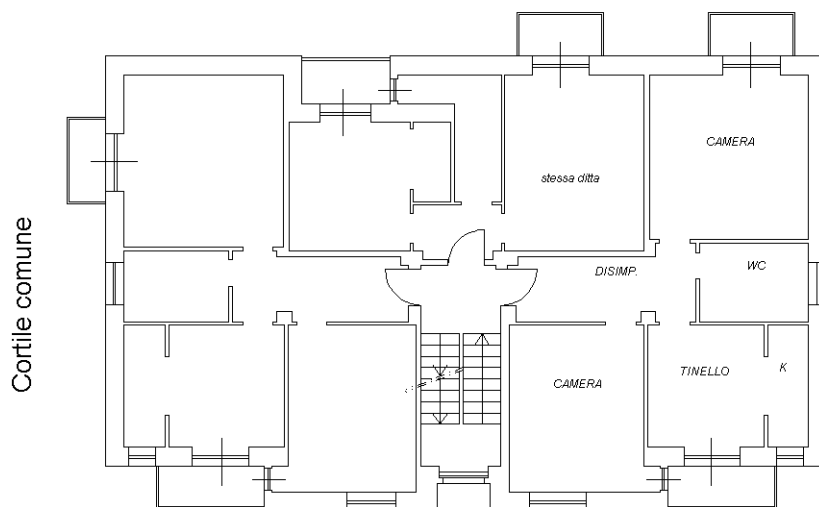

Cortile comune

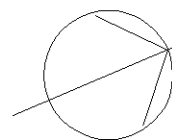

Cortile comune

Cortile comune

Ultima planimetria in atti