

# PIANTA STATO DEI LUOGHI

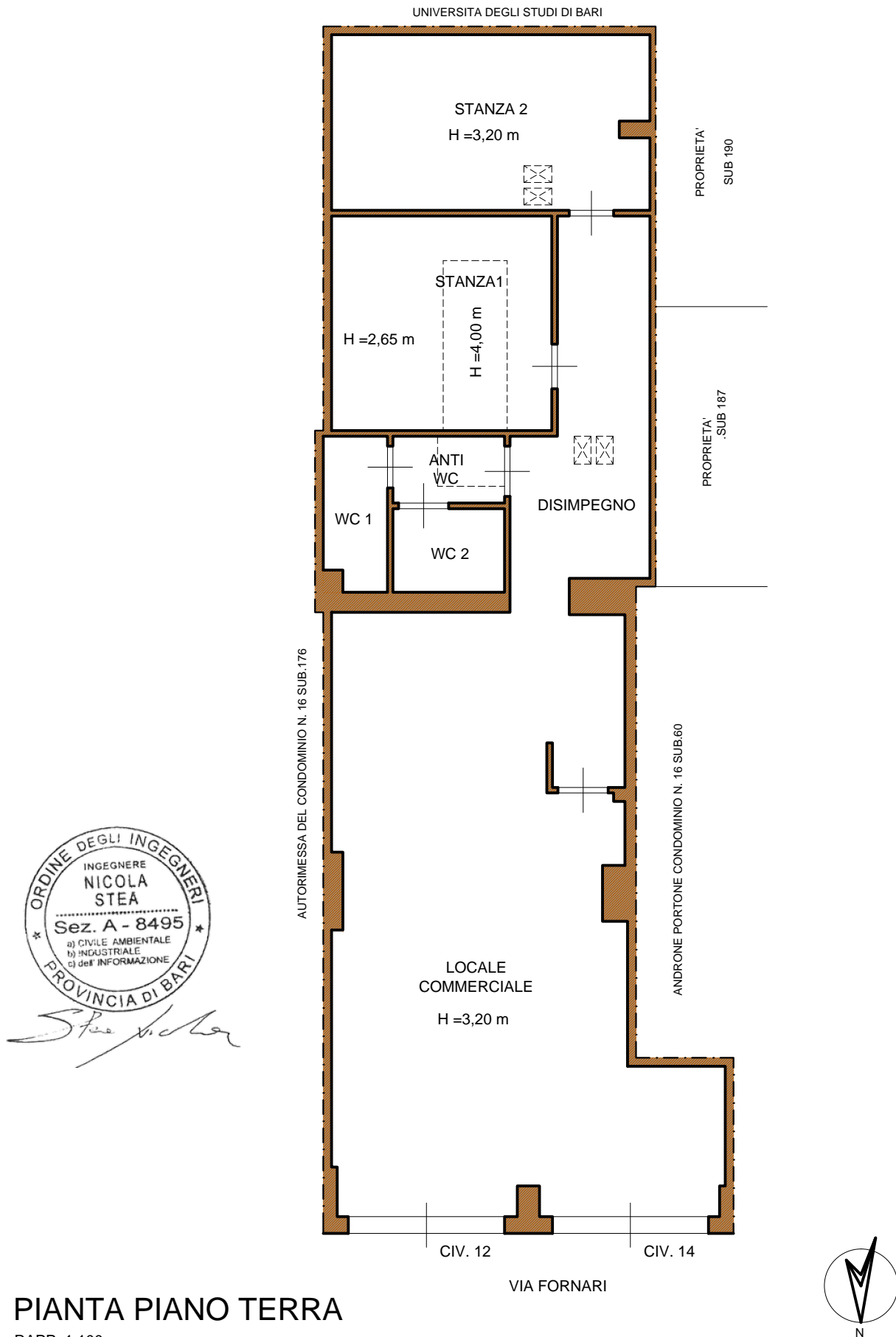

## PIANTA PIANO TERRA

RAPP. 1:100

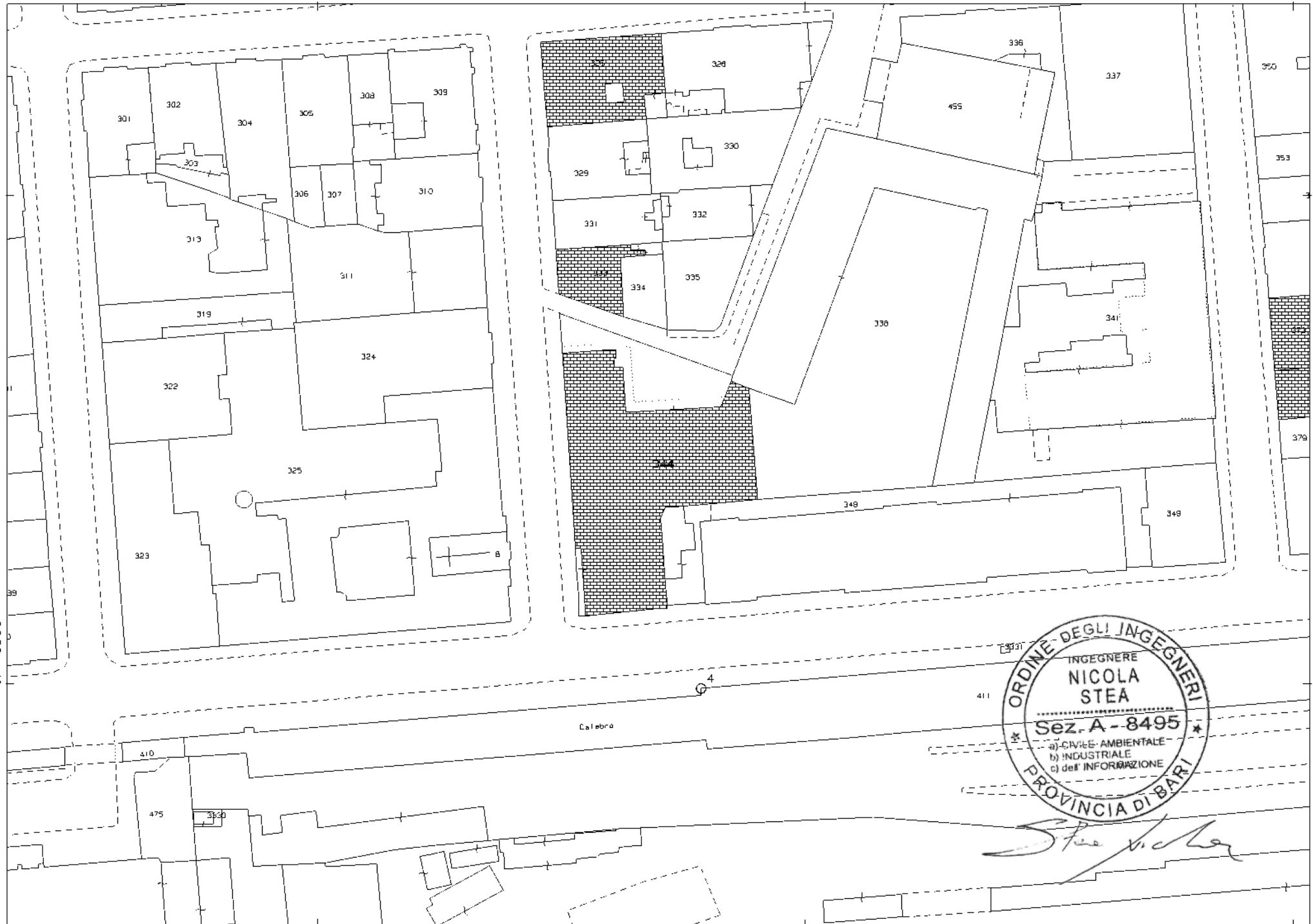

N=2300

E=1700



*Stea Nicola*

14-Gen-2021 12:19:47  
Prot. n. TI63159/2021

Scala originale: 1:1000  
Dimensione cornice: 267.000 x 189.000 metri

Comune: BARI/A  
Foglio: 96

1 Particella: 344

**Agenzia del Territorio  
CATASTO FABBRICATI  
Ufficio Provinciale di  
Bari**

Dichiarazione protocollo n. BA0559795 del 11/11/2008

Planimetria di u.i.u. in Comune di Bari

Via Vito Fornari

civ. 212-214

Identificativi Catastali:

Sezione:  
Foglio: 96  
Particella: 344  
Subalterno: 69

Compilata da:  
Bientinesi Roberto

Iscritto all'albo:  
Geometri

Prov. Bari

N. 3687

Scheda n. 1

Scala 1:200

### PIANTA PIANO TERRA

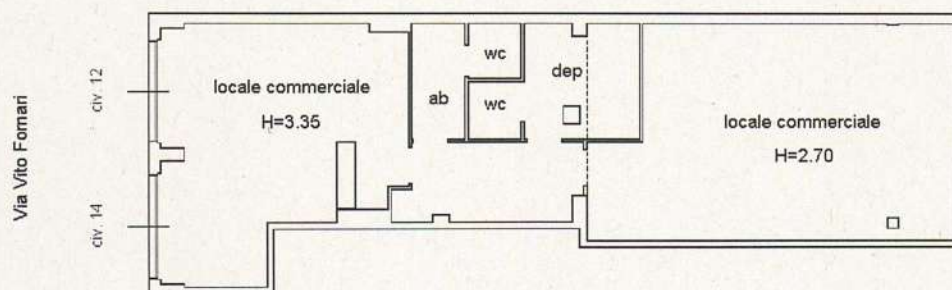

Catasto dei Fabbricati - Situazione al 27/01/2021 - Comune di BARI(A662) - < Foglio: 96 Particella: 344 - Subalterno 69 >  
VIA FORNARI n. 12 n. 14 piano: T;