

**S.P.A.**  
**ENGINEERING**  
**Studio Tecnico**

**Tribunale di Matera**

**Procedimento n° 16/2016**

**Fallimento**

**ALLEGATO 3**

**Documentazione Fotografica**

**Il Tecnico**

**Ing. Pasquale Abalsamo**

**S.P.A. Engineering**

**Studio Tecnico di Abalsamo Ing. Pasquale**

**Via Karl Marx n° 19 – 85038 Senise (PZ)**

**tel. 339 – 8188729 - E-mail: pasquale@abalsamo.eu**



**DOCUMENTAZIONE FOTOGRAFICA**

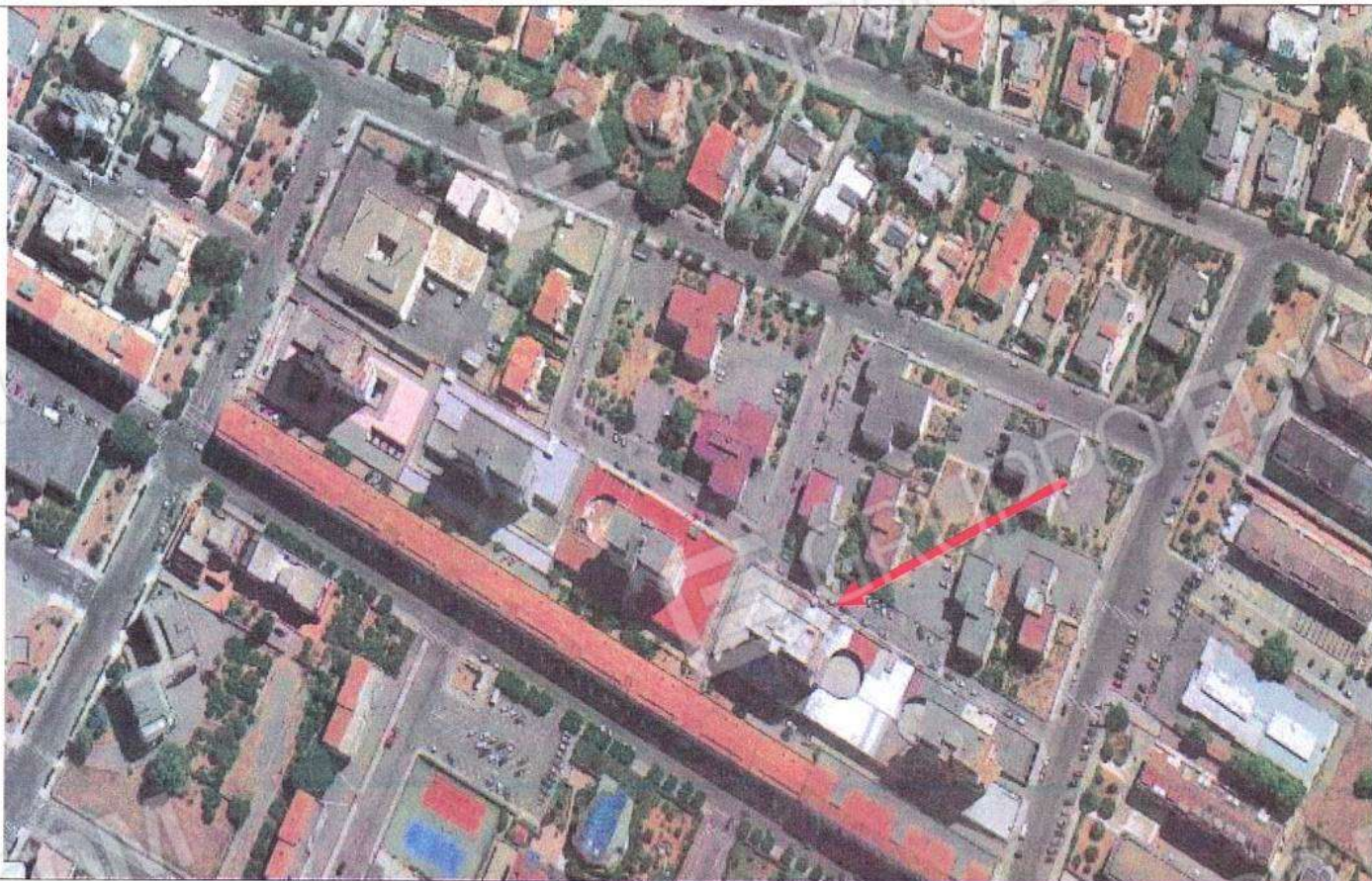

Veduta aerea del complesso edilizio di cui le unità oggetto di stima costituiscono porzione



Vista esterna del complesso edilizio di cui l'unità oggetto di stima costituiscono porzione - Vista da Via Monte Rosa



Vista esterna del complesso edilizio di cui l'unità oggetto di stima costituiscono porzione - Vista da Via Monginevro



DOCUMENTAZIONE FOTOGRAFICA LOTTO 001 - PIANO S1

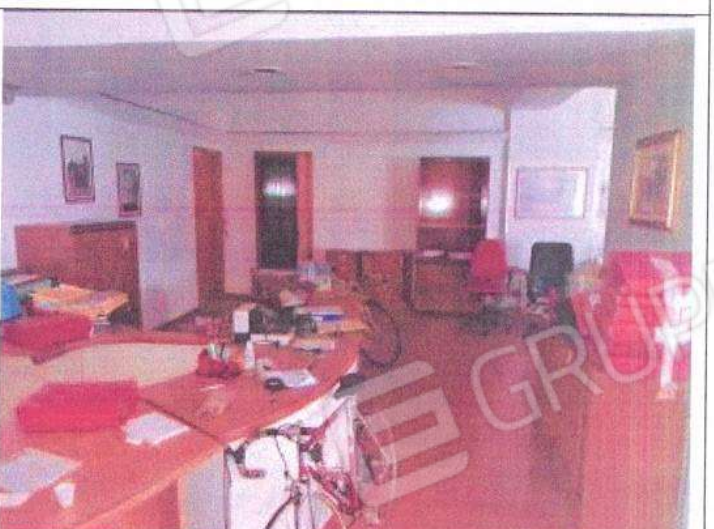

Unità censite in catasto al foglio n° 10, particella n° 760, sub. 12 e 13



DOCUMENTAZIONE FOTOGRAFICA LOTTO 001 - PIANO S1



Unità censite in catasto al foglio n° 10, particella n° 760, sub. 12 e 13



**DOCUMENTAZIONE FOTOGRAFICA LOTTO 002 - PIANO S1**

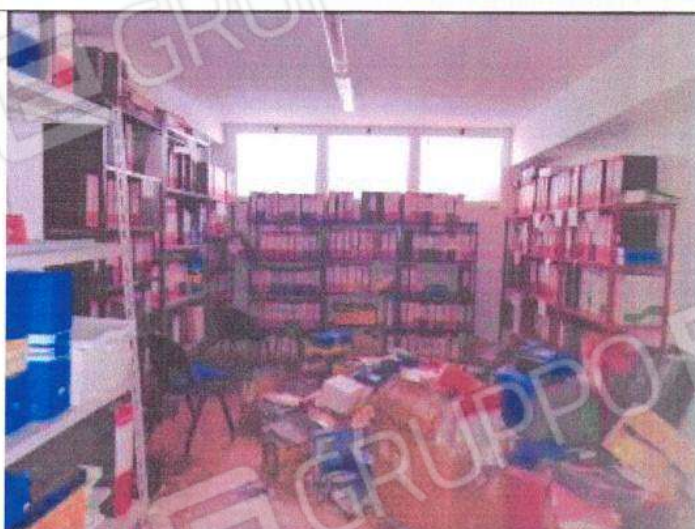

Unità immobiliare censita al foglio n° 10, particella n° 760, sub. 5 e 6



DOCUMENTAZIONE FOTOGRAFICA LOTTO 002 - PIANO S1

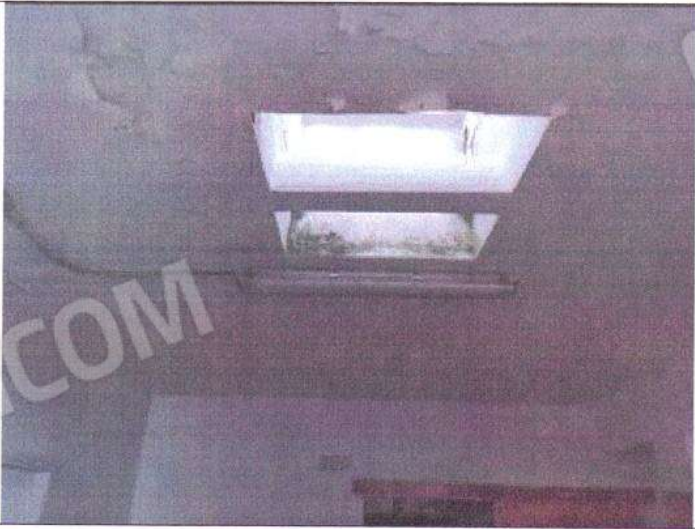

Unità immobiliare censita al foglio n° 10, particella n° 760, sub. 5 e 6



DOCUMENTAZIONE FOTOGRAFICA LOTTO 003 - PIANO S2



Unità immobiliare censita in catasto al foglio n° 10, particella n° 760, sub. 20