

MODULARIO  
arr. n. 497



MINISTERO DELLE FINANZE  
DIPARTIMENTO DEL TERRITORIO  
**CATASTO EDILIZIO URBANO** (RDL 13-4-1939, n. 652)

MOD. BN (

LIRE  
**200**

Planimetria di u.i.u. in Comune di **BARI** ..... via **DON GUANELLA** ..... civ. **15/**

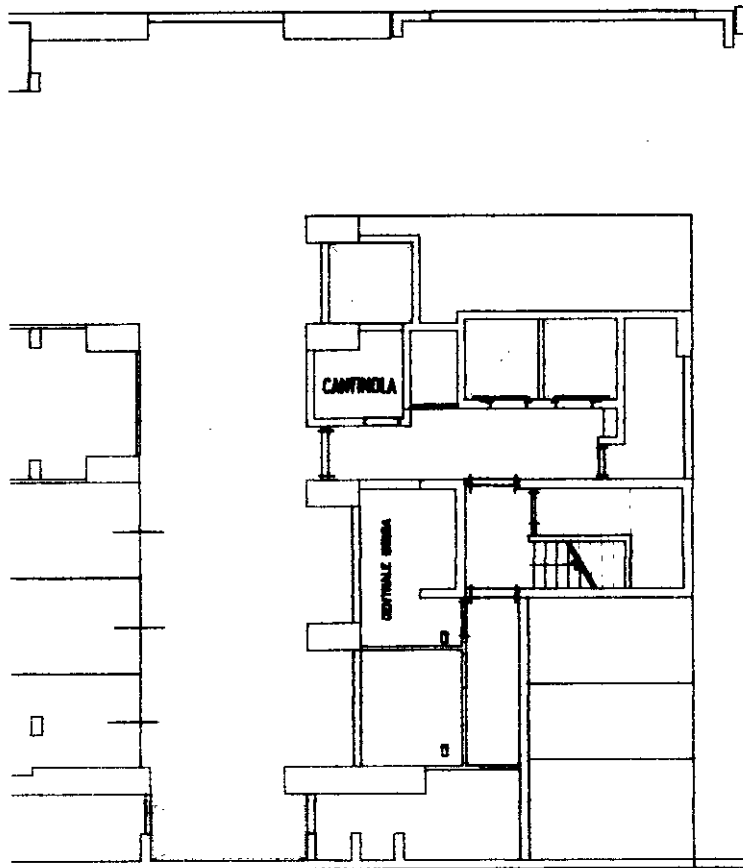

**CANTINOLA**  
**2° INTERRATO H 2,60**

ORIENTAMENTO

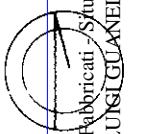

SCALA 1/200

Roma - Istituto Poligrafico e Zecca dello Stato - P.V.

mapa 01  
Catasto dei fabbricati - Situazione al 16/03/2022 - Comune di BARI(A662) - < Foglio 48 - Particella 1783 - Subalterno 29 >  
VIA DON LUIGI GUANELLA n. 15 Piano S2

Ultima planimetria in atti  
Dichiarazione di N.C.   
Denuncia di variazione

Compilata dal **Ing. MICHELE ATTORRA**  
(Titolo, cognome e nome)

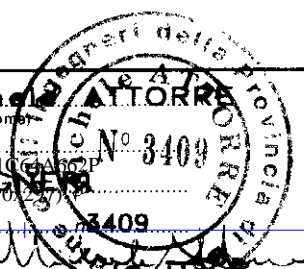

RISERVATO ALL'UFFICIO

Data presentazione: 30/10/2001 - Data: 16/03/2022 - n. T241178 - Richiedente: MSTNNA61C64A662P  
Totale schede: 1 - Foglio n. 48  
**F 48**  
n. **1783** sub. **29**

scritto all'atto di **INGEGNERIA**  
della provincia di **BARI**  
data **05/10/01** Firma