

Appendice 5)

Planimetria catastale immobile residenziale sig.



MODULARIO
F. 1/1000 - 496



MINISTERO DELLE FINANZE
DIREZIONE GENERALE DEL CATASTO E DEI SERVIZI TECNICI ERARIALI
NUOVO CATASTO EDILIZIO URBANO

MOD. A - Nuovo Catasto Edilizio Urbano

Lire
200

(R. DECRETO-LEGGE 13 APRILE 1939, N. 657)

Planimetria dell'immobile situato nel Comune di **BARI - CARBONARA** Via **Pace 18-20**

Ditta

per 1/2

Allegata alla dichiarazione presentata all'Ufficio Tecnico Erariale di **BARI**

1° PIANO

h = 2,73

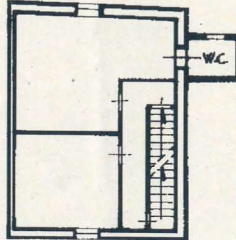

PIANO RIALZATO E P.T.

Proprietà

Proprietà

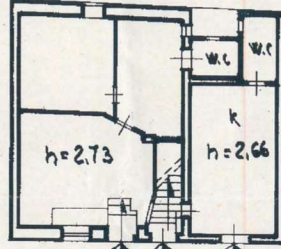

Via Pace 20

SEMINTERRATO

h = 2,38

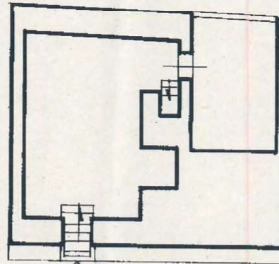

Via Pace 18



02128130

ORIENTAMENTO



SCALA DI 1:200

SPAZIO RISERVATO PER LE ANNOTAZIONI D'UFFICIO

DATA ★ 1 AGO 1986

PER AMPLIAMENTO E
SOPRELEVAZIONE IL
FOG. 23 PART. 1215 -
3175 -
ASSUME IL NUOVO
CERTIFICATO FOG. 23
1215 IA

Compilata dall'Ing. Giuseppe
STRAMAGLIA

Iscritto all'Albo degli Ingegneri
della Provincia di **BARI**

DATA

Firma: