



Comune: PAIO DEL COLLE
Foglio: 5

Scala originale: 1:2000
Dimensione cornice: 534.000 x 378.000 metri

6-Nov-2018 19:24:23
Pr. n. 7386438/2018

ALLEGATO L

PIANO TERRA

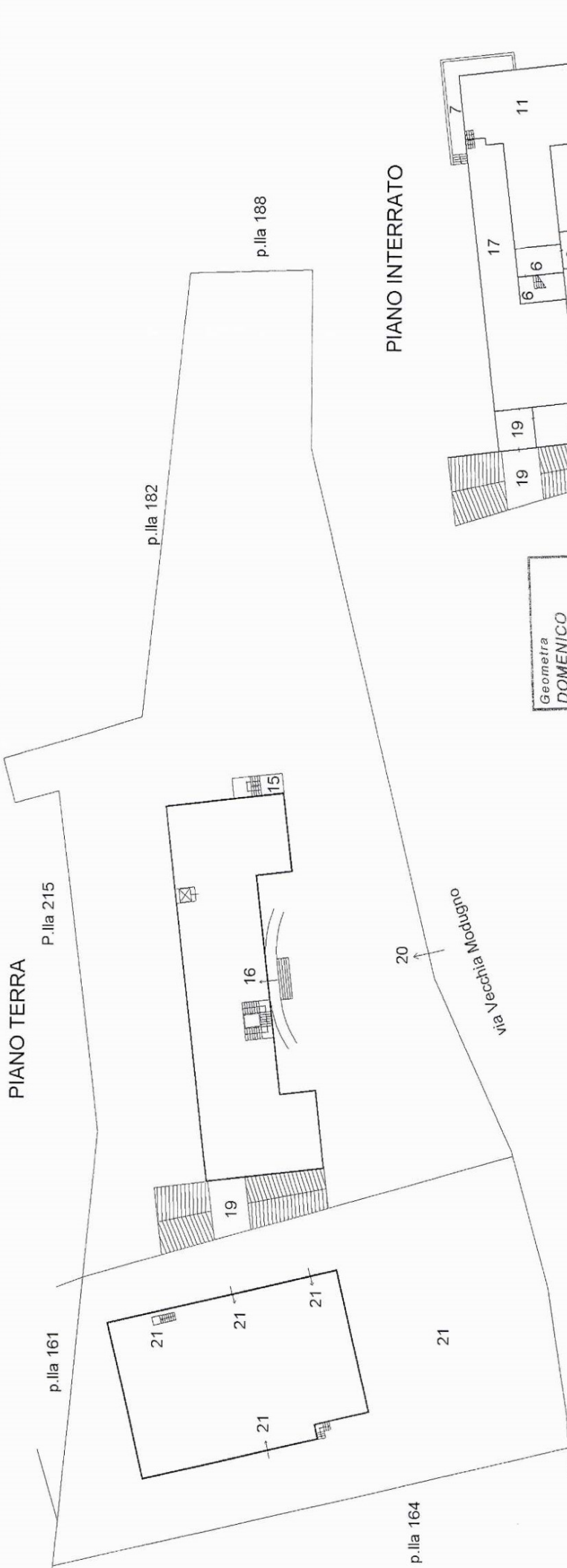

PIANO INTERRATO

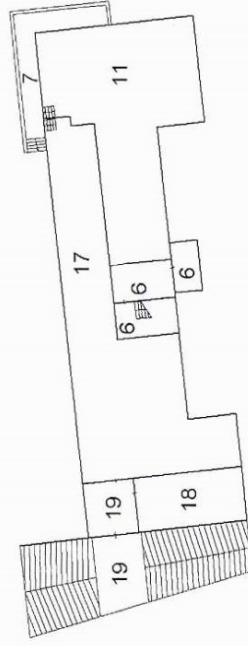

PIANO SECONDO

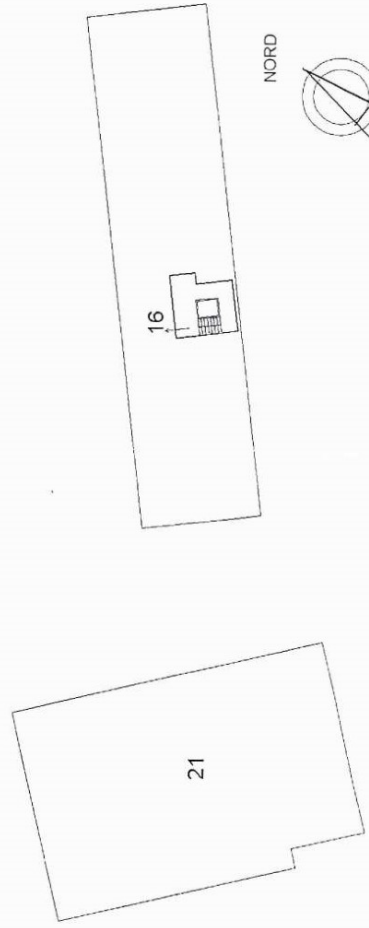

PIANO PRIMO

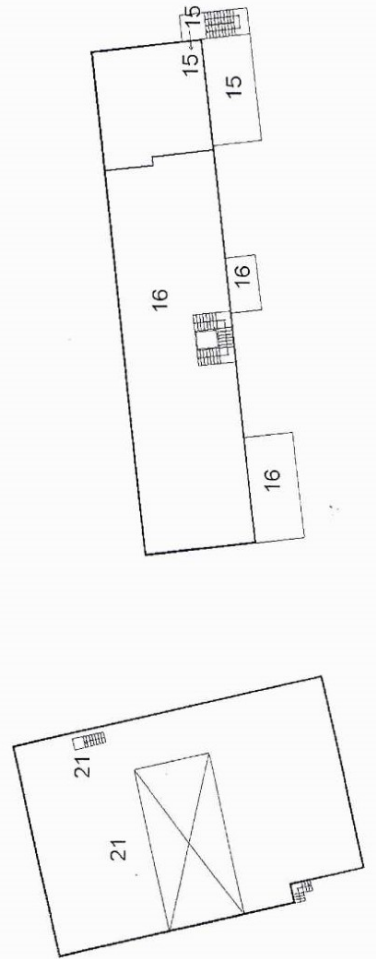

Geometra
DOMENICO PERILLO
Palo del Colle
collegio dei geometri
della provincia di Bari
ISCRIZ. ALBO N° 3404

Agenzia delle Entrate
CATASTO FABBRICATI
Ufficio provinciale di
Bari

Planimetria
Schema n. 1
Scala 1: 500

Dichiarazione protocollo n. del
Comune di Palo Del Colle
Via Vecchia Modugno
civ. SC

Identificativi Catastali:
Sezione: 5
Foglio: 5
Particella: 86
Subalterno: 16

Compilata da:
Perillo Domenico
Iscritto all'albo:
Geometri
Prov. Bari
N. 3404

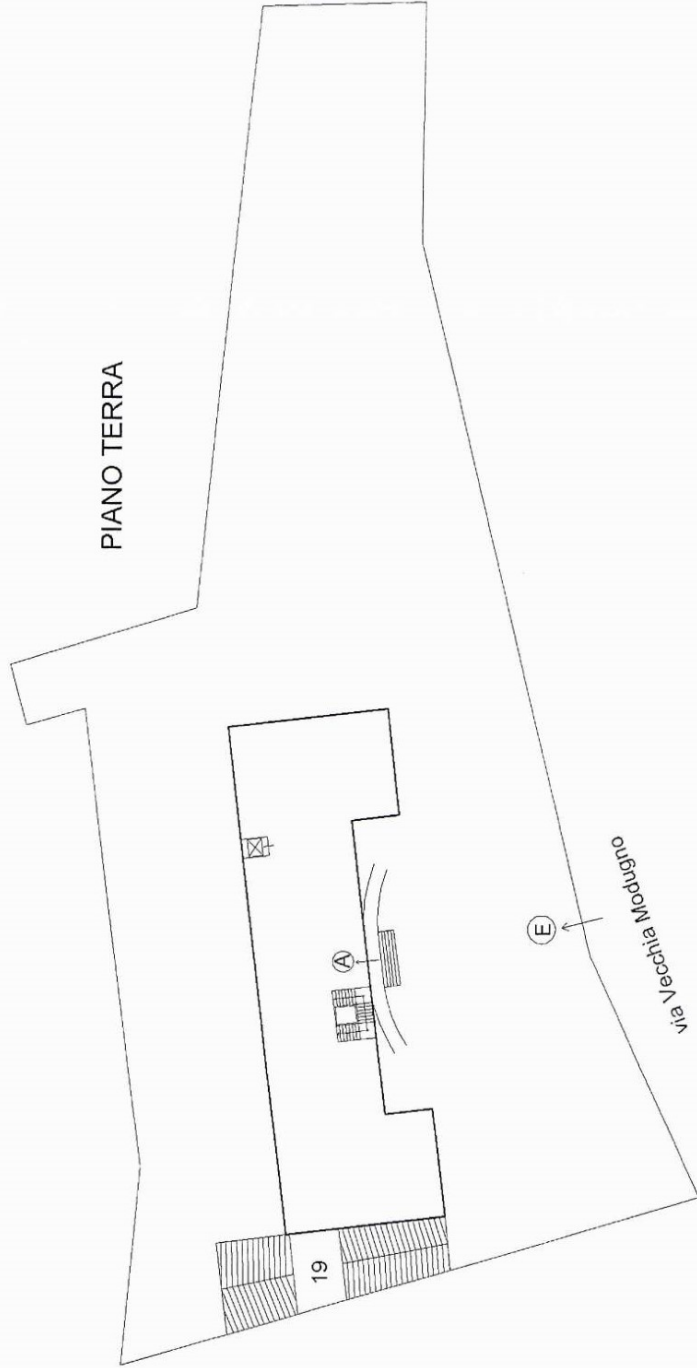

LEGENDA

- A= Uffici a piano terra
- B= Uffici a piano primo
- C= Terrazzini a primo piano
- D= Lastrico solare a secondo piano con impianto fotovoltaico

PIANO SECONDO

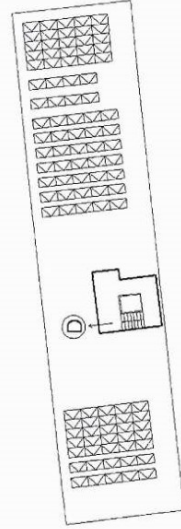

PIANO PRIMO

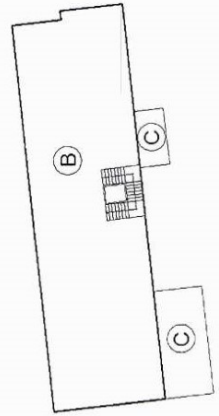

Geometra
DOMENICO PERILLO
Palo del Colle
Collegio dei geometri della provincia di Bari
ISCRIZ. ALBO N° 3404

NORD



Agencia delle Entrate
CATASTO FABBRICATI
 Ufficio provinciale di
 Bari

Dichiarazione protocollo n. _____ del _____
 Comune di Palo Del Colle
 Via Vecchia Modugno

civ. SC

Compilata da:
 Perillo Domenico
 Iscritto all'albo:
 Geometri
 Prov. Bari
 N. 3404

Identificativi Catastali:
 Sezione:
 Foglio: 5
 Particella: 86
 Subalterno: 16

Planimetria
 Scheda n.2
 Scala 1: 200

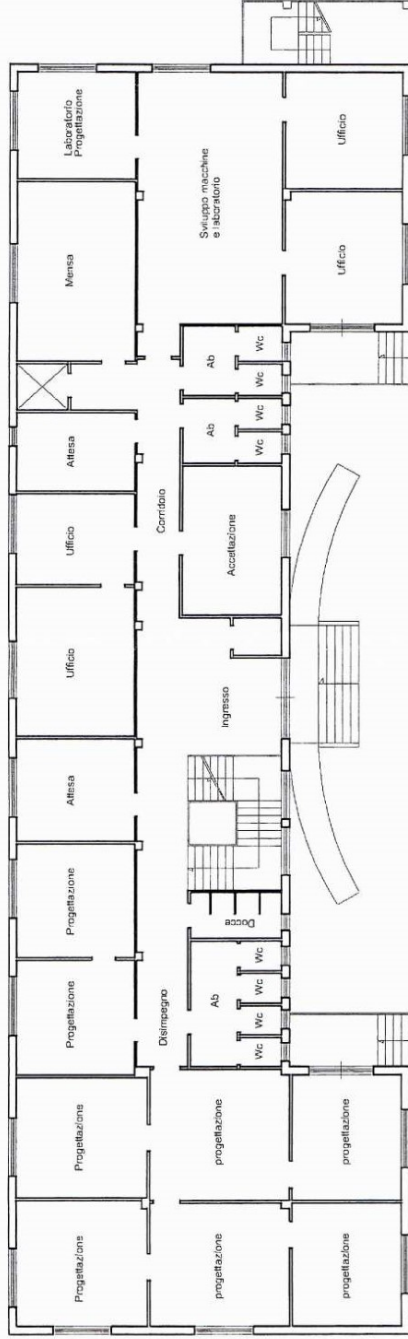

PIANO RIALZATO
 (H= mt 3,15)

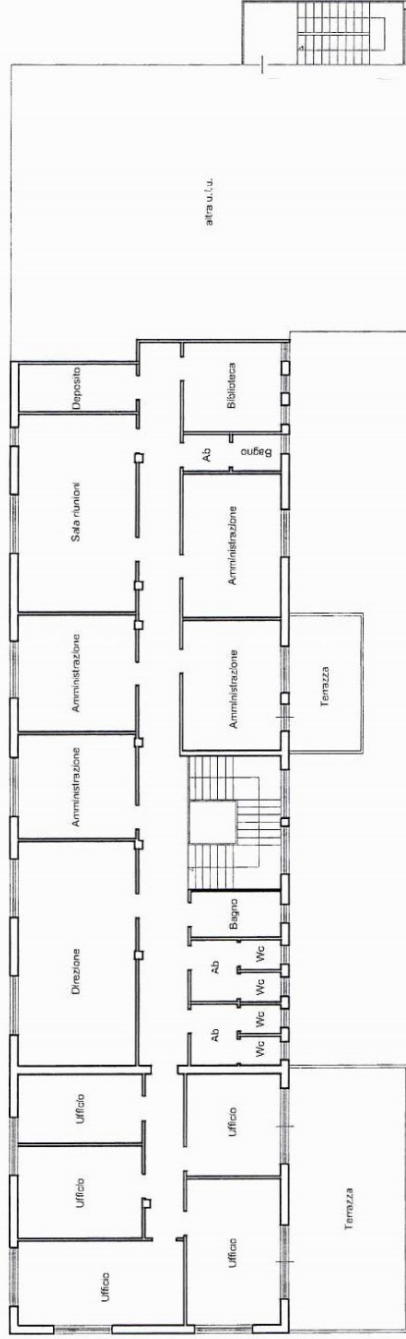

PIANO PRIMO
 (H= mt 2,95)

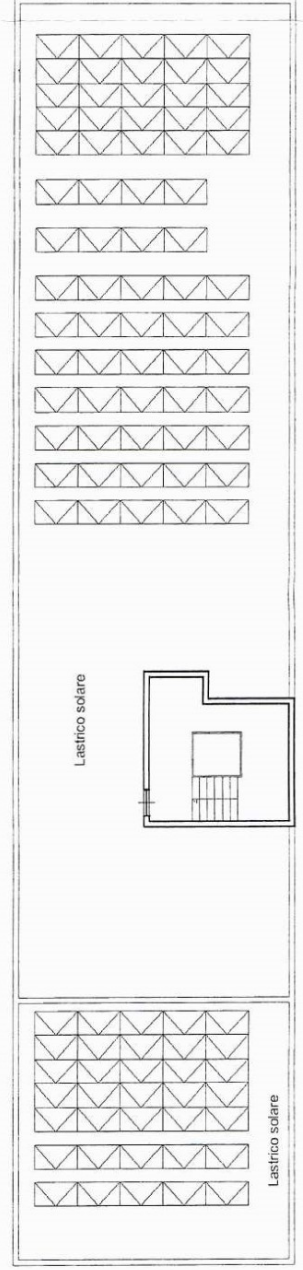

PIANO SECONDO

Geometra
DOMENICO PERILLO
 Palo del Colle
 Collegio dei geometri
 Bari - Provincia di Bari
 ISCRIZ. ALBO N° 3404

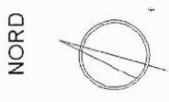

ALLEGATO C

Agenzia delle Entrate
CATASTO FABBRICATI
Ufficio Provinciale di
Bari

Planimetria
Schema n. 1
Scala 1:500

Dichiarazione protocollo n. del		civ. SC	
Comune di Palo Del Colle			
Via Vecchia Modugno			
Identificativi Catastali:		Compilata da:	
Sezione:	Foglio: 5	Perillo Domenico	
Particella: B6	Subalterno: 21	Iscritto all'albo: Geometri	
		Prov. Bari	
		N. 3404	

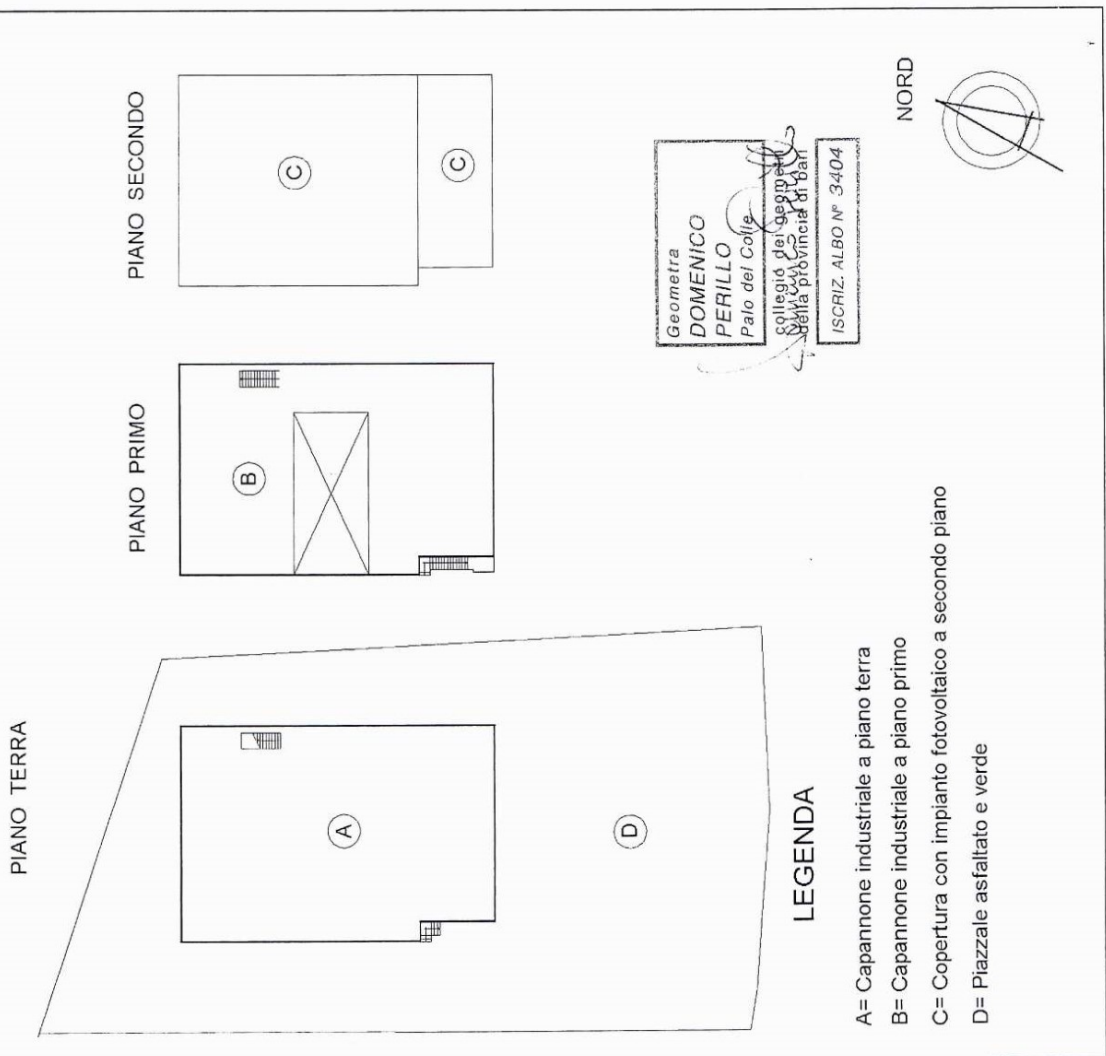

Dichiarazione protocollo n. _____ del _____
 Comune di Palo Del Colle
 Via Vecchia Modugno

civ. SC

Identificativi Catastali:
 Sezione: _____
 Foglio: 5
 Particella: 86
 Subalterno: 21

Compilata da:
 Perillo Domenico
 Iscritto all'albo:
 Geometri
 Prov. Bari

N. 3404

PIANO TERRA

(H = mt 3,00)

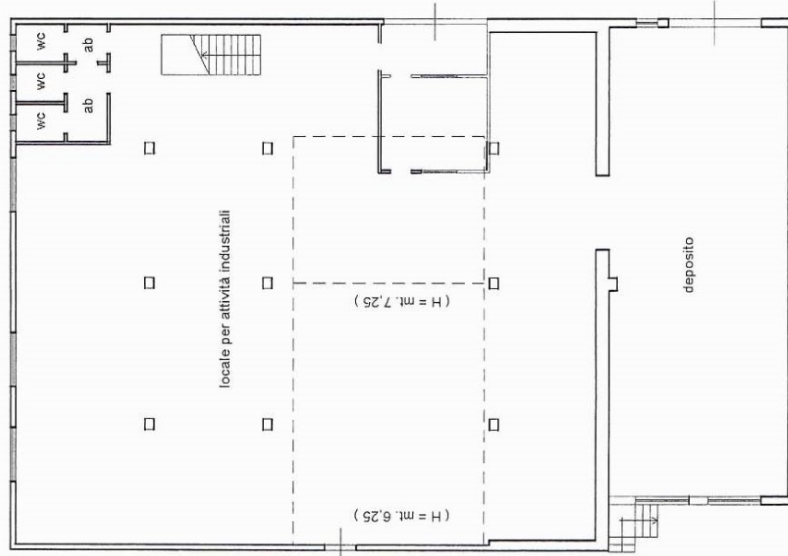

PIANO PRIMO

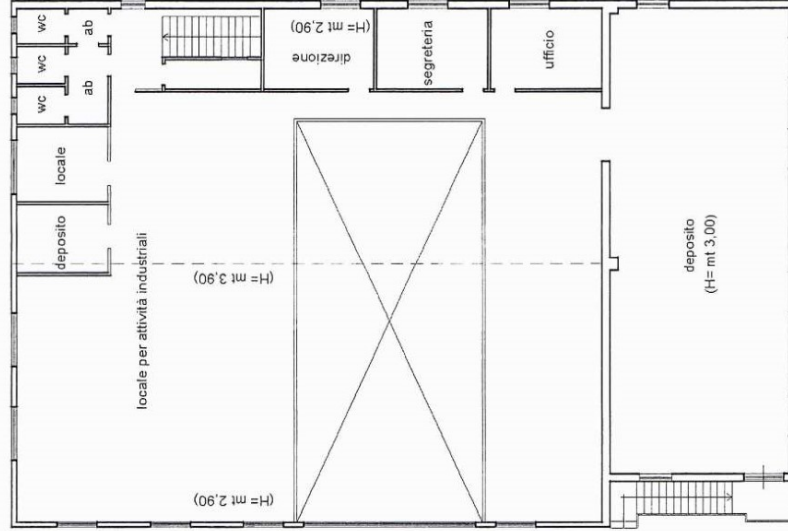

PIANO SECONDO

(Copertura non accessibile con pannelli fotovoltaici)

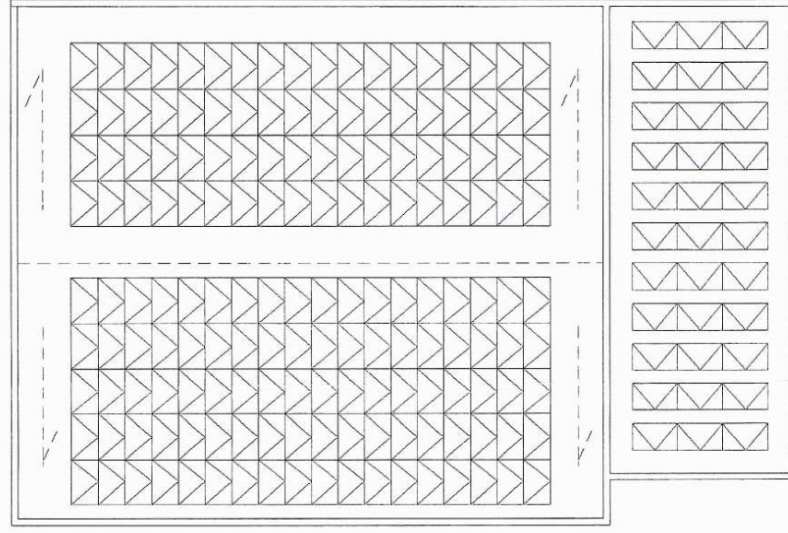

Geometra
DOMENICO PERILLO
 Palo del Colle
 Collegio dei Geometri
 della Provincia di Bari
 ISCRIZ. ALBO N° 3404

