Data presentazione: 13/01/2000 - Data: 31/01/2022 - n. T105127 - Richiedente: SLVPLG60R16F023I
Totale schede: 1 - Formato di acquisizione: A2(420x594) - Formato stampa richiesto: A3(297x420)
Unità planimetria in atti

MODULARIO
F. - rig. rand. - 486

MINISTERO DELLE FINANZE
DIREZIONE GENERALE DEL CATASTO E DEI SERVIZI TECNICI ERARIALI

Mod. A (Nuovo Catasto Edilizio Urbano)

Lire 300

NUOVO CATASTO EDILIZIO URBANO

(R. DECRETO-LEGGE 13 APRILE 1939, N. 652)

Planimetria dell'immobile situato nel Comune di MASSA *Via* MARINA VECCHIA

Ditta ITALMARMI S.R.L.

Allegata alla dichiarazione presentata all'Ufficio Tecnico Erariale di MASSA - CARRARA

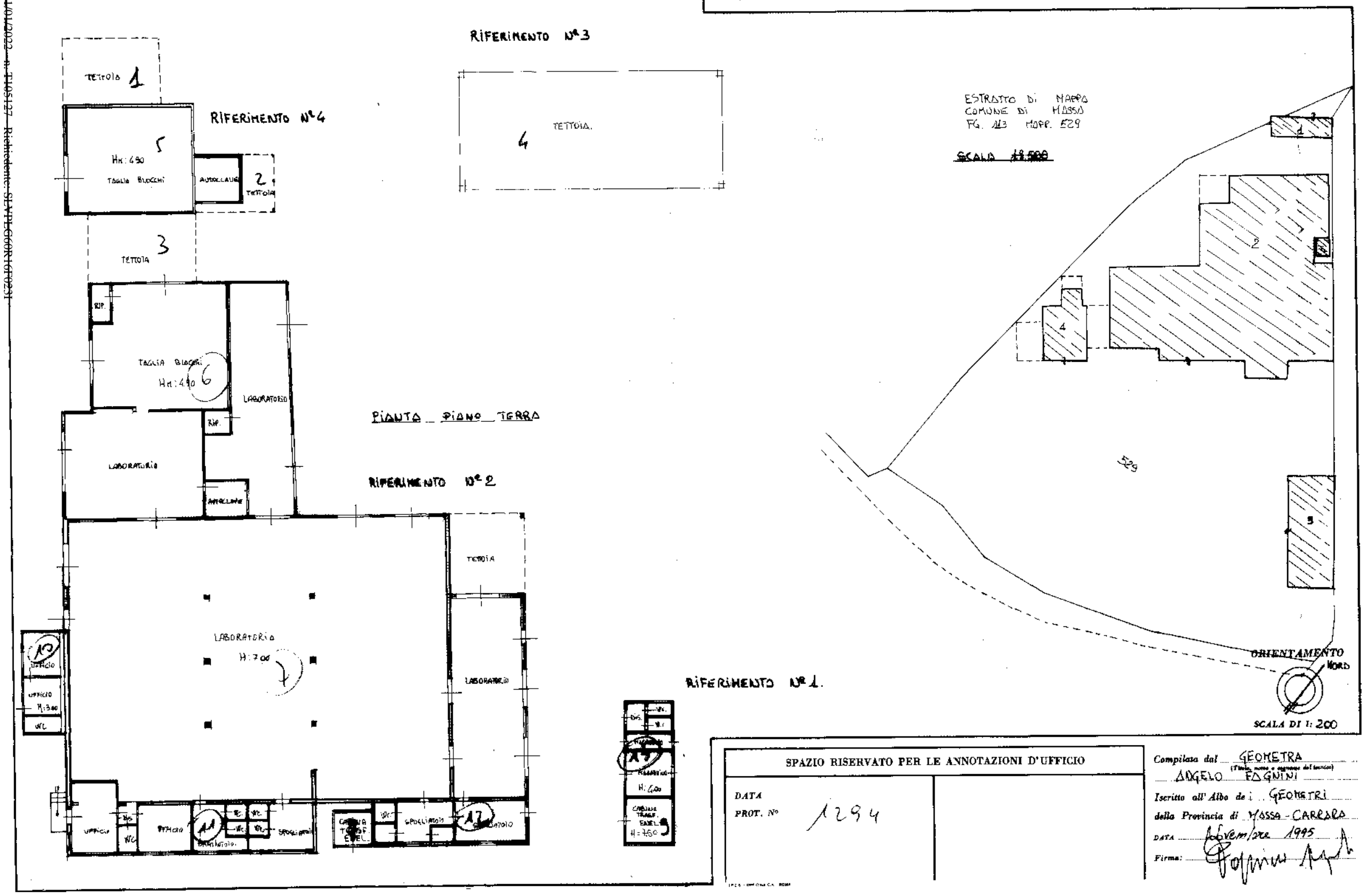

SPAZIO RISERVATO PER LE ANNOTAZIONI D'UFFICIO

DATA

PROT. N° 1294

Compilata dal GEOMETRA
(Titolo, nome e cognome del tecnico)
ANGELO FAGNINI

Iscritto all'Albo de i GEOMETRI

della Provincia di MASSA - CARRARA

DATA Novembre 1995

Firma:

Catasto dei Fabbricati - Situazione al 31/01/2022 - Comune di MASSA(F023) - < Foglio 113 - Particella 529 - Subalterno >
VIA MARINA VECCHIA PIAN DI CINI Emesso Da: ARUBAPEC S.P.A. NG CA 3 Serial#: 684940d1b0128fd73a29c2125429e1e8
10 metri

Data presentazione: 13/01/2000 - Data: 31/01/2022 - n. T105127 - Richiedente: SLVPLG60R16F023I