

*S.P.A. Engineering
Studio Tecnico di Abalsamo Ing. Pasquale
Via Karl Marx n° 19 – 85038 Senise (PZ)
tel. 339 – 8188729 - E-mail: pasquale@abalsamo.eu*

S.P.A. ENGINEERING Studio Tecnico

Tribunale di Matera

“Area Esecuzioni Immobiliari”

Procedimento n° 10/2006

Fallimento LI.COS. Srl

ALLEGATO 3

Documentazione Fotografica

Il Tecnico

Ing. Pasquale Abalsamo

DOCUMENTAZIONE FOTOGRAFICA LOTTO 001



Veduta aerea del complesso edilizio di cui l'unità oggetto di stima costituisce porzione



Vista esterna del complesso edilizio di cui l'unità oggetto di stima costituisce porzione

DOCUMENTAZIONE FOTOGRAFICA LOTTO 001 - PIANO PRIMO

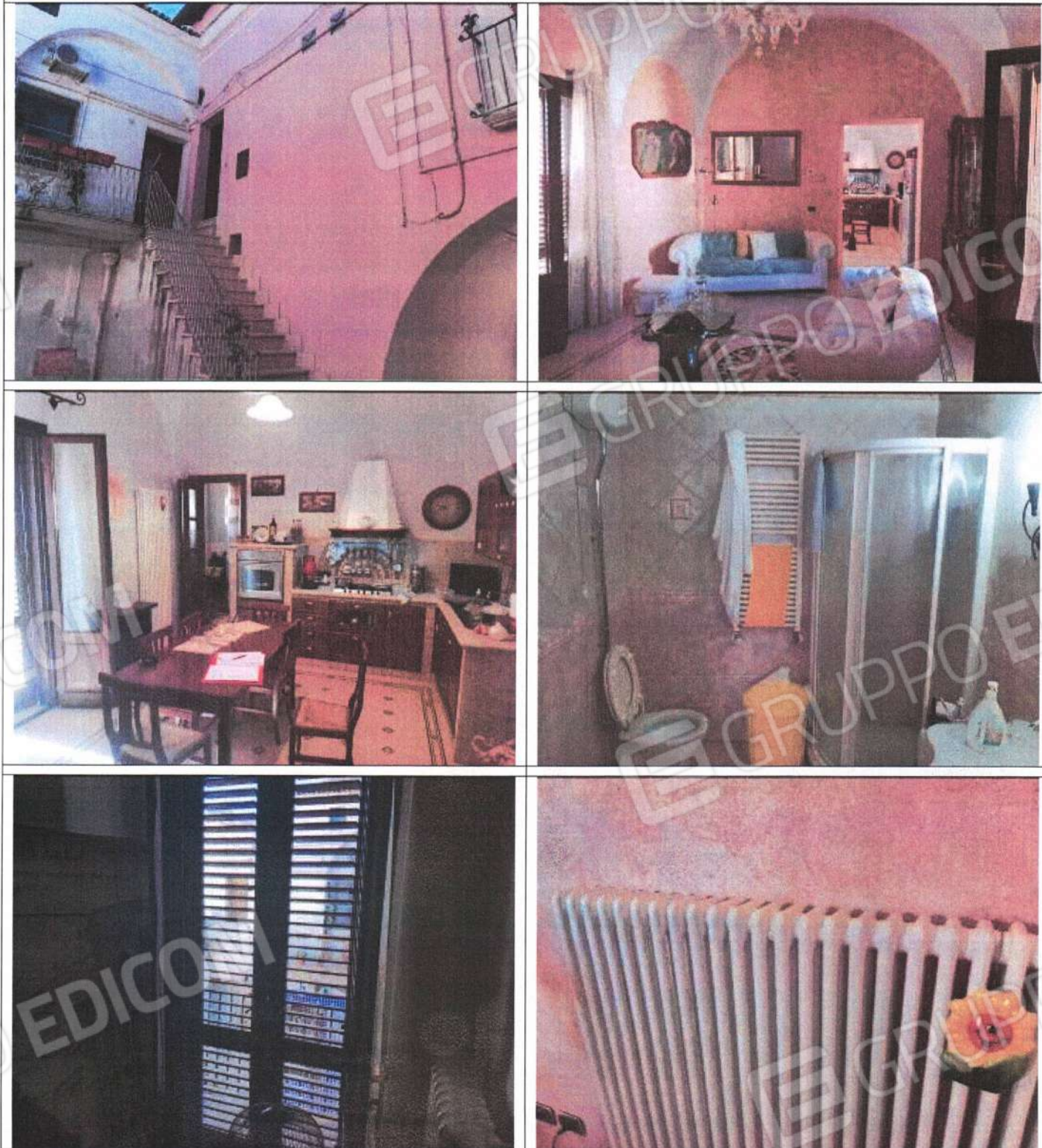

Unità immobiliare censita in catasto al foglio n° 42, particella n° 70, sub. 2 e particella n° 72, sub. 16

DOCUMENTAZIONE FOTOGRAFICA LOTTO 001 - PIANO PRIMO

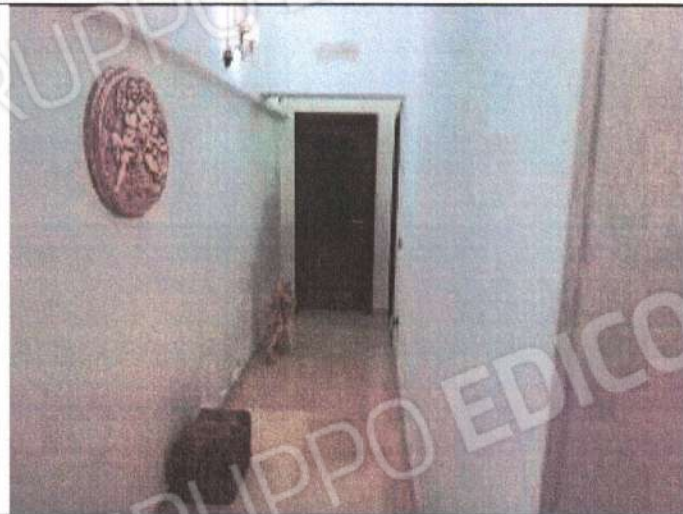

Unità immobiliare censita in catasto al foglio n° 42, particella n° 70, sub. 2 e particella n° 72, sub. 16

DOCUMENTAZIONE FOTOGRAFICA LOTTO 001 - PIANO SECONDO



Unità immobiliare censita in catasto al foglio n° 42, particella n° 70, sub. 2 e particella n° 72, sub. 16