



N=-2500

E=8200

20-Ott-2023 9:42:34
 Scala originale: 1:2000
 Dimensione cornice: 534.000 x 378.000 metri
 Protocollo pratica T47632/2023

Comune: (MT) MATERA
 Foglio: 67 All: C

1 Particella: 3723

Visura storica per immobile

Situazione degli atti informatizzati al 10/11/2022

Dati della richiesta	Comune di MATERA (Codice:F052)
Catasto Fabbricati	Provincia di MATERA
	Foglio: 67 Particella: 3723 Sub.: 2

INTESTATO

1 CORETTI Vito Michele nato a MATERA (MT) il 15/02/1958	CRTVMC58B15F052Y*	(1) Proprieta' 1000/1000
---	-------------------	--------------------------

Unità immobiliare dal 09/11/2015

N.	DATI IDENTIFICATIVI				DATI DI CLASSAMENTO							DATI DERIVANTI DA	
	Sezione Urbana	Foglio	Particella	Sub	Zona Cens.	Micro Zona	Categoria	Classe	Consistenza	Superficie Catastale	Rendita		
1		67	3723	2			C/3	5	895 m²	Totale: 736 m²	Euro 3.281,82	Variazione del 09/11/2015 - Inserimento in visura dei dati di superficie.	
Indirizzo		VIA DELL' INDUSTRIA Piano T-1 - 2											
Notifica							Partita				Mod.58		
Annotazioni		classamento e rendita validati											

Mappali Terreni Correlati

Codice Comune F052 - Foglio 67 - Particella 3723

Situazione dell'unità immobiliare dal 05/05/2005

N.	DATI IDENTIFICATIVI				DATI DI CLASSAMENTO							DATI DERIVANTI DA	
	Sezione Urbana	Foglio	Particella	Sub	Zona Cens.	Micro Zona	Categoria	Classe	Consistenza	Superficie Catastale	Rendita		
1		67	3723	2			C/3	5	895 m²		Euro 3.281,82	COSTITUZIONE del 05/05/2005 Pratica n. MT0030865 in atti dal 05/05/2005 COSTITUZIONE (n. 1622.1/2005)	
Indirizzo		VIA DELL' INDUSTRIA Piano T-1 - 2											
Notifica							Partita				Mod.58		
Annotazioni		classamento e rendita validati											

Mappali Terreni Correlati

Codice Comune F052 - Foglio 67 - Particella 3723

Visura storica per immobile

Situazione degli atti informatizzati al 10/11/2022

L'intestazione alla data della richiesta deriva dai seguenti atti:

Situazione degli intestati dal 05/05/2005

N.	DATI ANAGRAFICI	CODICE FISCALE	DIRITTI E ONERI REALI
1	CORETTI Vito Michele nato a MATERA (MT) il 15/02/1958	CRTVMC58B15F052Y*	(1) Proprieta' 1000/1000
DATI DERIVANTI DA	COSTITUZIONE del 05/05/2005 Pratica n. MT0030865 in atti dal 05/05/2005 COSTITUZIONE (n. 1622.1/2005)		

Visura telematica

Tributi speciali: Euro 0,90

* Codice Fiscale Validato in Anagrafe Tributaria.

Visura storica per immobile

Situazione degli atti informatizzati al 10/11/2022

Dati della richiesta	Comune di MATERA (Codice:F052)
Catasto Terreni	Provincia di MATERA
	Foglio: 67 Particella: 2039

INTESTATI

1	CORETTI Vito Michele nato a MATERA (MT) il 15/02/1958	CRTVMC58B15F052Y*	(10) Oneri utilista della superficie per 99 anni
2	COMUNE DI MATERA Sede in MATERA (MT)	80002870774*	(1T) Proprieta' per l'area

Unità immobiliare dal 04/07/1996

N.	DATI IDENTIFICATIVI			DATI CLASSAMENTO					DATI DERIVANTI DA	
	Foglio	Particella	Sub	Porz	Qualità Classe	Superficie(m ²)	Deduz	Reddito		
						ha are ca		Dominicale		Agrario
1	67	2039		-	PASCOLO 3	02 71		Euro 0,21 L. 407	Euro 0,08 L. 163	ISTRUMENTO (ATTO PUBBLICO) del 04/07/1996 in atti dal 29/08/1996 (n. 2285.2/1996)
Notifica				Partita		51344				
Annotazioni				di immobile: DERIVA DAL N.251						
Riserve				1 - Atti di passaggio intermedi non esistenti						

Sono stati inoltre variati i seguenti immobili:

Foglio:67 Particella:2075 ;

Situazione dell'unità immobiliare dal 30/07/1992

N.	DATI IDENTIFICATIVI			DATI CLASSAMENTO					DATI DERIVANTI DA	
	Foglio	Particella	Sub	Porz	Qualità Classe	Superficie(m ²)	Deduz	Reddito		
						ha are ca		Dominicale		Agrario
1	67	2039		-	PASCOLO 3	02 71		L. 407	L. 163	FRAZIONAMENTO del 30/07/1992 in atti dal 05/08/1992 ONORATI VINCENZO (n. 702.2/1992)
Notifica				Partita		39688				
Annotazioni				di immobile: DERIVA DAL N.251						

Visura storica per immobile

Situazione degli atti informatizzati al 10/11/2022

Riserve	1 - Atti di passaggio intermedi non esistenti
----------------	---

Nella variazione sono stati soppressi i seguenti immobili:

Foglio:67 Particella:251 ;

Sono stati inoltre variati i seguenti immobili:

Foglio:67 Particella:2022 ; Foglio:67 Particella:2023 ; Foglio:67 Particella:2024 ; Foglio:67 Particella:2025 ; Foglio:67 Particella:2026 ; Foglio:67 Particella:2027 ; Foglio:67 Particella:2028 ; Foglio:67 Particella:2029 ;
Foglio:67 Particella:2030 ; Foglio:67 Particella:2031 ; Foglio:67 Particella:2032 ; Foglio:67 Particella:2033 ; Foglio:67 Particella:2034 ; Foglio:67 Particella:2035 ; Foglio:67 Particella:2036 ; Foglio:67 Particella:2037 ;
Foglio:67 Particella:2038 ; Foglio:67 Particella:2040 ; Foglio:67 Particella:2041 ; Foglio:67 Particella:2042 ; Foglio:67 Particella:2043 ; Foglio:67 Particella:2044 ; Foglio:67 Particella:2045 ; Foglio:67 Particella:2046 ;
Foglio:67 Particella:2047 ; Foglio:67 Particella:2048 ; Foglio:67 Particella:2049 ; Foglio:67 Particella:2050 ; Foglio:67 Particella:2051 ; Foglio:67 Particella:2052 ; Foglio:67 Particella:2053 ; Foglio:67 Particella:2054 ;
Foglio:67 Particella:2055 ; Foglio:67 Particella:2056 ; Foglio:67 Particella:2057 ; Foglio:67 Particella:2058 ; Foglio:67 Particella:2059 ; Foglio:67 Particella:2060 ; Foglio:67 Particella:2061 ;

L'intestazione alla data della richiesta deriva dai seguenti atti:

Situazione degli intestati dal 04/07/1996

N.	DATI ANAGRAFICI	CODICE FISCALE	DIRITTI E ONERI REALI
1	CORETTI Vito Michele nato a MATERA (MT) il 15/02/1958	CRTVMC58B15F052Y*	(10) Oneri utilista della superficie per 99 anni
2	COMUNE DI MATERA Sede in MATERA (MT)	80002870774*	(1T) Proprieta' per l'area
DATI DERIVANTI DA Atto del 04/07/1996 Pubblico ufficiale CASINO MICHELE ARC Sede MATERA (MT) Repertorio n. 64141 - UR Sede MATERA (MT) Registrazione registrato in data 10/07/1996 - Voltura n. 2285.2/1996 in atti dal 29/08/1996			

Situazione degli intestati dal 30/07/1992

N.	DATI ANAGRAFICI	CODICE FISCALE	DIRITTI E ONERI REALI
1	DI PEDE Vito ; Michelenato a MATERA (MT) il 03/07/1930		(1) Proprieta' 1/2 fino al 04/07/1996
2	DI PEDE Cosimo Damiano nato a MATERA (MT) il 27/09/1901	DPDCMD01P27F052O*	(8) Usufrutto 1/3 fino al 04/07/1996
3	DI PEDE Francesco Paolo nato a MATERA (MT) il 18/11/1937	DPDFNC37S18F052O*	(1) Proprieta' 1/2 fino al 04/07/1996
DATI DERIVANTI DA FRAZIONAMENTO del 30/07/1992 in atti dal 05/08/1992 ONORATI VINCENZO (n. 702.2/1992)			

Situazione dell'unità immobiliare che ha originato il precedente dall'impianto meccanografico

N.	DATI IDENTIFICATIVI			DATI CLASSAMENTO					DATI DERIVANTI DA	
	Foglio	Particella	Sub	Porz	Qualità Classe	Superficie(m²)	Deduz	Reddito		
						ha are ca		Dominicale		Agrario
1	67	251		-	PASCOLO 3	3 20 79		L. 48.119	L. 19.247	Impianto meccanografico del 03/11/1975

Visura storica per immobile

Situazione degli atti informatizzati al 10/11/2022

Notifica		Partita	31999		
----------	--	---------	-------	--	--

L'intestazione alla data della richiesta deriva dai seguenti atti:

Situazione degli intestati dal 25/02/1982

N.	DATI ANAGRAFICI	CODICE FISCALE	DIRITTI E ONERI REALI
1	DI PEDE Cosimo Damiano nato a MATERA (MT) il 27/09/1901	DPDCMD01P27F052O*	(8) Usufrutto 1/3 fino al 30/07/1992
2	DI PEDE Francesco Paolo nato a MATERA (MT) il 18/11/1937	DPDFNC37S18F052O*	(1) Proprieta' 1/2 fino al 30/07/1992
3	DI PEDE Vito ; Michelenato a MATERA (MT) il 03/07/1930		(1) Proprieta' 1/2 fino al 30/07/1992
DATI DERIVANTI DA		DENUNZIA (NEI PASSAGGI PER CAUSA DI MORTE) del 25/02/1982 - UR Sede MATERA (MT) Registrazione Volume 153 n. 358 registrato in data 02/08/1982 - Voltura n. 9184 in atti dal 10/01/1984	

Situazione degli intestati dall'impianto meccanografico

N.	DATI ANAGRAFICI	CODICE FISCALE	DIRITTI E ONERI REALI
1	DI PEDE Francesco Paolo nato a MATERA (MT) il 18/11/1937	DPDFNC37S18F052O*	(1) Proprieta' 1/3 fino al 25/02/1982
2	DI PEDE Emanuele nato a MATERA (MT) il 11/05/1933	DPDMNL33E11F052E*	(1) Proprieta' 1/3 fino al 25/02/1982
3	DI PEDE Cosimo Damiano nato a MATERA (MT) il 27/09/1901	DPDCMD01P27F052O*	(30) Usufruttuario parziale fino al 25/02/1982
4	DI PEDE Vito ; Michelenato a MATERA (MT) il 03/07/1930		(1) Proprieta' 1/3 fino al 25/02/1982
DATI DERIVANTI DA		Impianto meccanografico del 03/11/1975	

Visura telematica

Tributi speciali: Euro 0,90

* Codice Fiscale Validato in Anagrafe Tributaria.

Visura storica per immobile

Situazione degli atti informatizzati al 10/11/2022

Dati della richiesta	Comune di MATERA (Codice:F052)
Catasto Terreni	Provincia di MATERA
	Foglio: 67 Particella: 2075

INTESTATI

1	CORETTI Vito Michele nato a MATERA (MT) il 15/02/1958	CRTVMC58B15F052Y*	(10) Oneri utilista della superficie per 99 anni
2	COMUNE DI MATERA Sede in MATERA (MT)	80002870774*	(1T) Proprieta' per l'area

Unità immobiliare dal 04/07/1996

N.	DATI IDENTIFICATIVI			DATI CLASSAMENTO					DATI DERIVANTI DA	
	Foglio	Particella	Sub	Porz	Qualità Classe	Superficie(m²)	Deduz	Reddito		
						ha are ca		Dominicale		Agrario
1	67	2075		-	PASCOLO 3	01 79		Euro 0,14 L. 269	Euro 0,06 L. 107	ISTRUMENTO (ATTO PUBBLICO) del 04/07/1996 in atti dal 29/08/1996 (n. 2285.2/1996)
Notifica				Partita		51344				
Annotazioni				di immobile: DERIVA DAL N.299						
Riserve				1 - Atti di passaggio intermedi non esistenti						

Sono stati inoltre variati i seguenti immobili:

Foglio:67 Particella:2039 ;

Situazione dell'unità immobiliare dal 30/07/1992

N.	DATI IDENTIFICATIVI			DATI CLASSAMENTO					DATI DERIVANTI DA	
	Foglio	Particella	Sub	Porz	Qualità Classe	Superficie(m²)	Deduz	Reddito		
						ha are ca		Dominicale		Agrario
1	67	2075		-	PASCOLO 3	01 79		L. 269	L. 107	FRAZIONAMENTO del 30/07/1992 in atti dal 05/08/1992 ONORATI VINCENZO (n. 702.3/1992)
Notifica				Partita		32461				
Annotazioni				di immobile: DERIVA DAL N.299						

Visura storica per immobile

Situazione degli atti informatizzati al 10/11/2022

Riserve	I - Atti di passaggio intermedi non esistenti
----------------	---

Nella variazione sono stati soppressi i seguenti immobili:

Foglio:67 Particella:299 ;

Sono stati inoltre variati i seguenti immobili:

Foglio:67 Particella:2062 ; Foglio:67 Particella:2063 ; Foglio:67 Particella:2064 ; Foglio:67 Particella:2065 ; Foglio:67 Particella:2066 ; Foglio:67 Particella:2067 ; Foglio:67 Particella:2068 ; Foglio:67 Particella:2069 ;
Foglio:67 Particella:2070 ; Foglio:67 Particella:2071 ; Foglio:67 Particella:2072 ; Foglio:67 Particella:2073 ; Foglio:67 Particella:2074 ; Foglio:67 Particella:2076 ; Foglio:67 Particella:2077 ; Foglio:67 Particella:2078 ;
Foglio:67 Particella:2079 ; Foglio:67 Particella:2080 ; Foglio:67 Particella:2081 ; Foglio:67 Particella:2082 ; Foglio:67 Particella:2083 ; Foglio:67 Particella:2084 ; Foglio:67 Particella:2085 ; Foglio:67 Particella:2086 ;
Foglio:67 Particella:2087 ; Foglio:67 Particella:2088 ; Foglio:67 Particella:2089 ; Foglio:67 Particella:2090 ; Foglio:67 Particella:2091 ; Foglio:67 Particella:2092 ; Foglio:67 Particella:2093 ; Foglio:67 Particella:2094 ;
Foglio:67 Particella:2095 ; Foglio:67 Particella:2096 ;

L'intestazione alla data della richiesta deriva dai seguenti atti:

Situazione degli intestati dal 04/07/1996

N.	DATI ANAGRAFICI	CODICE FISCALE	DIRITTI E ONERI REALI
1	CORETTI Vito Michele nato a MATERA (MT) il 15/02/1958	CRTVMC58B15F052Y*	(10) Oneri utilista della superficie per 99 anni
2	COMUNE DI MATERA Sede in MATERA (MT)	80002870774*	(1T) Proprieta' per l'area
DATI DERIVANTI DA			
Atto del 04/07/1996 Pubblico ufficiale CASINO MICHELE ARC Sede MATERA (MT) Repertorio n. 64141 - UR Sede MATERA (MT) Registrazione registrato in data 10/07/1996 - Voltura n. 2285.2/1996 in atti dal 29/08/1996			

Situazione degli intestati dal 30/07/1992

N.	DATI ANAGRAFICI	CODICE FISCALE	DIRITTI E ONERI REALI
1	GAUDIANO Cosimo Damiano nato a MATERA (MT) il 16/02/1920	GDNCMD20B16F052U*	(99) Da verificare fino al 04/07/1996
DATI DERIVANTI DA			
FRAZIONAMENTO del 30/07/1992 in atti dal 05/08/1992 ONORATI VINCENZO (n. 702.3/1992)			

Situazione dell'unità immobiliare che ha originato il precedente dal 30/11/1985

N.	DATI IDENTIFICATIVI			DATI CLASSAMENTO					DATI DERIVANTI DA	
				Porz	Qualità Classe	Superficie(m ²) ha are ca	Deduz	Reddito		
	Dominicale	Agrario								
1	67	299	-	PASCOLO	3	1 92 52		L. 28.878	L. 11.551	VARIAZIONE D'UFFICIO del 30/11/1985 in atti dal 17/02/1986 (n. 15286)
Notifica				Partita		32461				

Sono stati inoltre variati i seguenti immobili:

Foglio:67 Particella:1335 ;

Visura storica per immobile

Situazione degli atti informatizzati al 10/11/2022

Situazione degli intestati relativa ad atto del 15/02/1974 (antecedente all'impianto meccanografico)

N.	DATI IDENTIFICATIVI			DATI CLASSAMENTO					DATI DERIVANTI DA	
	Foglio	Particella	Sub	Porz	Qualità Classe	Superficie(m ²)	Deduz	Reddito		
						ha are ca		Dominicale	Agrario	
1	67	299		-	PASCOLO 3	1 98 40		L. 29.760	L. 11.904	FRAZIONAMENTO del 15/02/1974 in atti dal 15/11/1977 (n. 47577)
Notifica						Partita	32002			

Sono stati inoltre variati i seguenti immobili:

Foglio:67 Particella:252 ;

L'intestazione alla data della richiesta deriva dai seguenti atti:

Situazione degli intestati relativa ad atto del 15/02/1974 (antecedente all'impianto meccanografico)

N.	DATI ANAGRAFICI	CODICE FISCALE	DIRITTI E ONERI REALI
1	GAUDIANO Emanuele nato a MATERA (MT) il 30/01/1914	GDNMNL14A30F052C*	(99) Da verificare fino al 15/02/1974
DATI DERIVANTI DA		FRAZIONAMENTO del 15/02/1974 in atti dal 15/11/1977 (n. 47577)	

Situazione degli intestati relativa ad atto del 15/02/1974 (antecedente all'impianto meccanografico)

N.	DATI ANAGRAFICI	CODICE FISCALE	DIRITTI E ONERI REALI
1	GAUDIANO Cosimo Damiano nato a MATERA (MT) il 16/02/1920	GDNCMD20B16F052U*	(99) Da verificare fino al 30/07/1992
DATI DERIVANTI DA		Atto del 15/02/1974 Pubblico ufficiale MOBILIO Sede MATERA (MT) Repertorio n. 24225 - UR Sede MATERA (MT) Registrazione Volume 134 n. 511 registrato in data 06/03/1974 - Voltura n. 47577 in atti dal 15/11/1977	

Situazione dell'unità immobiliare che ha originato il precedente dall'impianto meccanografico

N.	DATI IDENTIFICATIVI			DATI CLASSAMENTO					DATI DERIVANTI DA	
	Foglio	Particella	Sub	Porz	Qualità Classe	Superficie(m ²)	Deduz	Reddito		
						ha are ca		Dominicale	Agrario	
1	67	252		-	PASCOLO 3	4 07 40		L. 61.110	L. 24.444	Impianto meccanografico del 03/11/1975
Notifica						Partita	32002			

Visura storica per immobile

Situazione degli atti informatizzati al 10/11/2022

L'intestazione alla data della richiesta deriva dai seguenti atti:

Situazione degli intestati dall'impianto meccanografico

N.	DATI ANAGRAFICI	CODICE FISCALE	DIRITTI E ONERI REALI
1	GAUDIANO Emanuele nato a MATERA (MT) il 30/01/1914	GDNMNL14A30F052C*	(99) Da verificare fino al 25/06/1985
DATI DERIVANTI DA		Impianto meccanografico del 03/11/1975	

Visura telematica

Tributi speciali: Euro 0,90

* Codice Fiscale Validato in Anagrafe Tributaria.

Visura storica per immobile

Situazione degli atti informatizzati al 10/11/2022

Dati della richiesta	Comune di MATERA (Codice:F052)
Catasto Terreni	Provincia di MATERA
	Foglio: 67 Particella: 3723

Area di enti urbani e promiscui dal 18/04/2005

N.	DATI IDENTIFICATIVI				DATI CLASSAMENTO				DATI DERIVANTI DA	
	Foglio	Particella	Sub	Porz	Qualità Classe	Superficie(m ²)	Deduz	Reddito		
						ha are ca		Dominicale		Agrario
1	67	3723		-	ENTE URBANO	10 50				Tipo Mappale del 18/04/2005 Pratica n. MT0026757 in atti dal 18/04/2005 (n. 26757.2/2005)
Notifica						Partita		1		
Annotazioni		di immobile: COMPRENDE IL FG. 67 N. 2040								

Nella variazione sono stati soppressi i seguenti immobili:

Foglio:67 Particella:2040 ;

Mappali Fabbricati Correlati

Codice Comune F052 - Foglio 67 - Particella 3723/

Area di enti urbani e promiscui dal 18/04/2005

N.	DATI IDENTIFICATIVI				DATI CLASSAMENTO				DATI DERIVANTI DA	
	Foglio	Particella	Sub	Porz	Qualità Classe	Superficie(m ²)	Deduz	Reddito		
						ha are ca		Dominicale		Agrario
1	67	3723		-	ENTE URBANO	01 87				Tipo Mappale del 18/04/2005 Pratica n. MT0026757 in atti dal 18/04/2005 (n. 26757.1/2005)
Notifica						Partita		1		

Nella variazione sono stati soppressi i seguenti immobili:

Foglio:67 Particella:2074 ;

Visura storica per immobile

Situazione degli atti informatizzati al 10/11/2022

Situazione dell'unità immobiliare che ha originato il precedente dal 04/07/1996

N.	DATI IDENTIFICATIVI			DATI CLASSAMENTO					DATI DERIVANTI DA	
	Foglio	Particella	Sub	Porz	Qualità Classe	Superficie(m ²)	Deduz	Reddito		
						ha are ca		Dominicale		Agrario
1	67	2074		-	PASCOLO 3	01 87		Euro 0,14 L. 281	Euro 0,06 L. 112	ISTRUMENTO (ATTO PUBBLICO) del 04/07/1996 in atti dal 29/08/1996 (n. 2285.1/1996)
Notifica						Partita	50710			
Annotazioni				di immobile: DERIVA DAL N.299						
Riserve				1 - Atti di passaggio intermedi non esistenti						

Sono stati inoltre variati i seguenti immobili:

Foglio:67 Particella:2040 ;

Situazione dell'unità immobiliare dal 30/07/1992

N.	DATI IDENTIFICATIVI			DATI CLASSAMENTO					DATI DERIVANTI DA	
	Foglio	Particella	Sub	Porz	Qualità Classe	Superficie(m ²)	Deduz	Reddito		
						ha are ca		Dominicale		Agrario
1	67	2074		-	PASCOLO 3	01 87		L. 281	L. 112	FRAZIONAMENTO del 30/07/1992 in atti dal 05/08/1992 ONORATI VINCENZO (n. 702.3/1992)
Notifica						Partita	32461			
Annotazioni				di immobile: DERIVA DAL N.299						
Riserve				1 - Atti di passaggio intermedi non esistenti						

Nella variazione sono stati soppressi i seguenti immobili:

Foglio:67 Particella:299 ;

Sono stati inoltre variati i seguenti immobili:

Foglio:67 Particella:2062 ; Foglio:67 Particella:2063 ; Foglio:67 Particella:2064 ; Foglio:67 Particella:2065 ; Foglio:67 Particella:2066 ; Foglio:67 Particella:2067 ; Foglio:67 Particella:2068 ; Foglio:67 Particella:2069 ;

Foglio:67 Particella:2070 ; Foglio:67 Particella:2071 ; Foglio:67 Particella:2072 ; Foglio:67 Particella:2073 ; Foglio:67 Particella:2075 ; Foglio:67 Particella:2076 ; Foglio:67 Particella:2077 ; Foglio:67 Particella:2078 ;

Foglio:67 Particella:2079 ; Foglio:67 Particella:2080 ; Foglio:67 Particella:2081 ; Foglio:67 Particella:2082 ; Foglio:67 Particella:2083 ; Foglio:67 Particella:2084 ; Foglio:67 Particella:2085 ; Foglio:67 Particella:2086 ;

Foglio:67 Particella:2087 ; Foglio:67 Particella:2088 ; Foglio:67 Particella:2089 ; Foglio:67 Particella:2090 ; Foglio:67 Particella:2091 ; Foglio:67 Particella:2092 ; Foglio:67 Particella:2093 ; Foglio:67 Particella:2094 ;

Foglio:67 Particella:2095 ; Foglio:67 Particella:2096 ;

Visura storica per immobile

Situazione degli atti informatizzati al 10/11/2022

L'intestazione alla data della richiesta deriva dai seguenti atti:

Situazione degli intestati dal 04/07/1996

N.	DATI ANAGRAFICI	CODICE FISCALE	DIRITTI E ONERI REALI
1	CORETTI Vito Michele nato a MATERA (MT) il 15/02/1958	CRTVMC58B15F052Y*	(1) Proprieta' 1000/1000 fino al 18/04/2005
DATI DERIVANTI DA			
Atto del 04/07/1996 Pubblico ufficiale CASINO MICHELE ARC Sede MATERA (MT) Repertorio n. 64141 - UR Sede MATERA (MT) Registrazione registrato in data 10/07/1996 - Voltura n. 2285.1/1996 in atti dal 29/08/1996			

Situazione degli intestati dal 30/07/1992

N.	DATI ANAGRAFICI	CODICE FISCALE	DIRITTI E ONERI REALI
1	GAUDIANO Cosimo Damiano nato a MATERA (MT) il 16/02/1920	GDNCMD20B16F052U*	(99) Da verificare fino al 04/07/1996
DATI DERIVANTI DA			
FRAZIONAMENTO del 30/07/1992 in atti dal 05/08/1992 ONORATI VINCENZO (n. 702.3/1992)			

Situazione dell'unità immobiliare che ha originato il precedente dal 30/11/1985

N.	DATI IDENTIFICATIVI			DATI CLASSAMENTO					DATI DERIVANTI DA	
	Foglio	Particella	Sub	Porz	Qualità Classe	Superficie(m ²) ha are ca	Deduz	Reddito		
								Dominicale	Agrario	
1	67	299		-	PASCOLO 3	1 92 52		L. 28.878	L. 11.551	VARIAZIONE D'UFFICIO del 30/11/1985 in atti dal 17/02/1986 (n. 15286)
Notifica				Partita		32461				

Sono stati inoltre variati i seguenti immobili:

Foglio:67 Particella:1335 ;

Situazione degli intestati relativa ad atto del 15/02/1974 (antecedente all'impianto meccanografico)

N.	DATI IDENTIFICATIVI			DATI CLASSAMENTO					DATI DERIVANTI DA	
	Foglio	Particella	Sub	Porz	Qualità Classe	Superficie(m ²) ha are ca	Deduz	Reddito		
								Dominicale	Agrario	
1	67	299		-	PASCOLO 3	1 98 40		L. 29.760	L. 11.904	FRAZIONAMENTO del 15/02/1974 in atti dal 15/11/1977 (n. 47577)
Notifica				Partita		32002				

Sono stati inoltre variati i seguenti immobili:

Foglio:67 Particella:252 ;

Visura storica per immobile

Situazione degli atti informatizzati al 10/11/2022

L'intestazione alla data della richiesta deriva dai seguenti atti:

Situazione degli intestati relativa ad atto del 15/02/1974 (antecedente all'impianto meccanografico)

N.	DATI ANAGRAFICI	CODICE FISCALE	DIRITTI E ONERI REALI
1	GAUDIANO Emanuele nato a MATERA (MT) il 30/01/1914	GDNMNL14A30F052C*	(99) Da verificare fino al 15/02/1974
DATI DERIVANTI DA		FRAZIONAMENTO del 15/02/1974 in atti dal 15/11/1977 (n. 47577)	

Situazione degli intestati relativa ad atto del 15/02/1974 (antecedente all'impianto meccanografico)

N.	DATI ANAGRAFICI	CODICE FISCALE	DIRITTI E ONERI REALI
1	GAUDIANO Cosimo Damiano nato a MATERA (MT) il 16/02/1920	GDNCMD20B16F052U*	(99) Da verificare fino al 30/07/1992
DATI DERIVANTI DA		Atto del 15/02/1974 Pubblico ufficiale MOBILIO Sede MATERA (MT) Repertorio n. 24225 - UR Sede MATERA (MT) Registrazione Volume 134 n. 511 registrato in data 06/03/1974 - Voltura n. 47577 in atti dal 15/11/1977	

Situazione dell'unità immobiliare che ha originato il precedente dall'impianto meccanografico

N.	DATI IDENTIFICATIVI			DATI CLASSAMENTO					DATI DERIVANTI DA	
	Foglio	Particella	Sub	Porz	Qualità Classe	Superficie(m ²)	Deduz	Reddito		
						ha are ca			Dominicale	Agrario
1	67	252		-	PASCOLO 3	4 07 40		L. 61.110	L. 24.444	Impianto meccanografico del 03/11/1975
Notifica					Partita	32002				

L'intestazione alla data della richiesta deriva dai seguenti atti:

Situazione degli intestati dall'impianto meccanografico

N.	DATI ANAGRAFICI	CODICE FISCALE	DIRITTI E ONERI REALI
1	GAUDIANO Emanuele nato a MATERA (MT) il 30/01/1914	GDNMNL14A30F052C*	(99) Da verificare fino al 25/06/1985
DATI DERIVANTI DA		Impianto meccanografico del 03/11/1975	

Visura telematica

Tributi speciali: Euro 0,90

* Codice Fiscale Validato in Anagrafe Tributaria.

**Agenzia del Territorio
CATASTO FABBRICATI
Ufficio Provinciale di
Matera**

Dichiarazione protocollo n. MT0030865 del 05/05/2005

Planimetria di u.i.u. in Comune di Matera

Via Dell'industria

civ.

Identificativi Catastali:

Sezione:

Foglio: 67

Particella: 3723

Subalterno: 2

Compilata da:

Virgintino Giuseppe

Iscritto all'albo:

Periti Agrari

Prov. Matera

N. 232

Scheda n. 1

Scala 1:200

Piano Terra

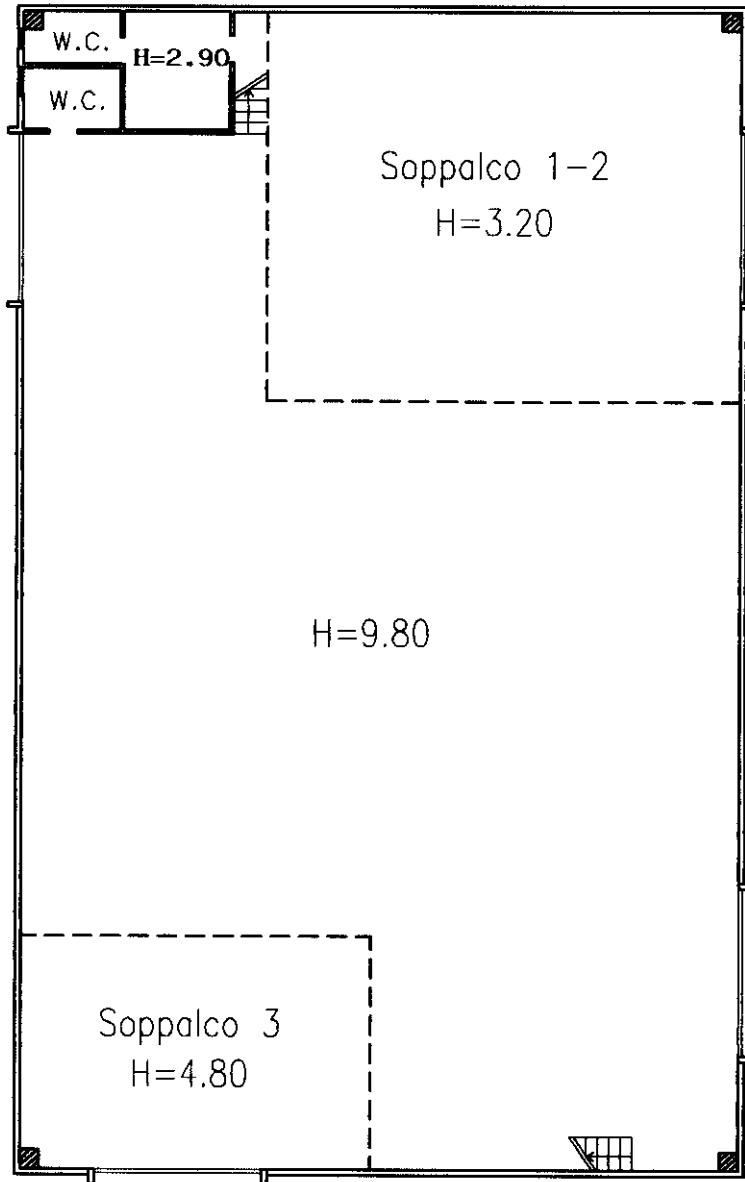

Piano Primo

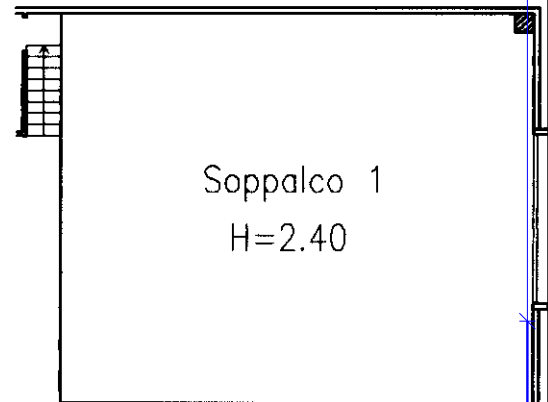

Piano Secondo

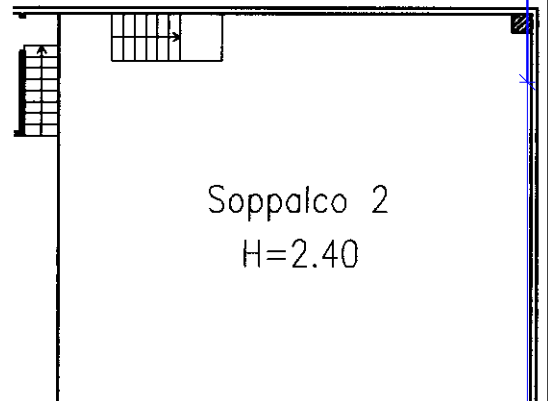

Piano Primo
Soppalco 3

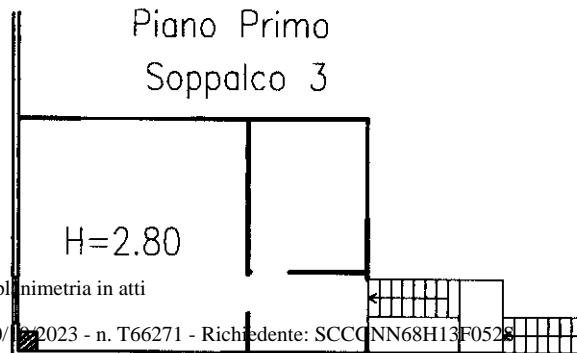

Piano Primo
Soppalco 4

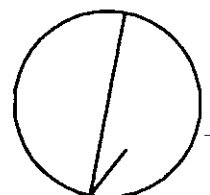
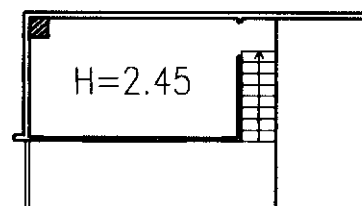

Ultima planimetria in atti