

Direzione Provinciale di Padova Ufficio Provinciale - Territorio - Direttore SARA CO RODOLFO

Via tel. (0 90 euro)

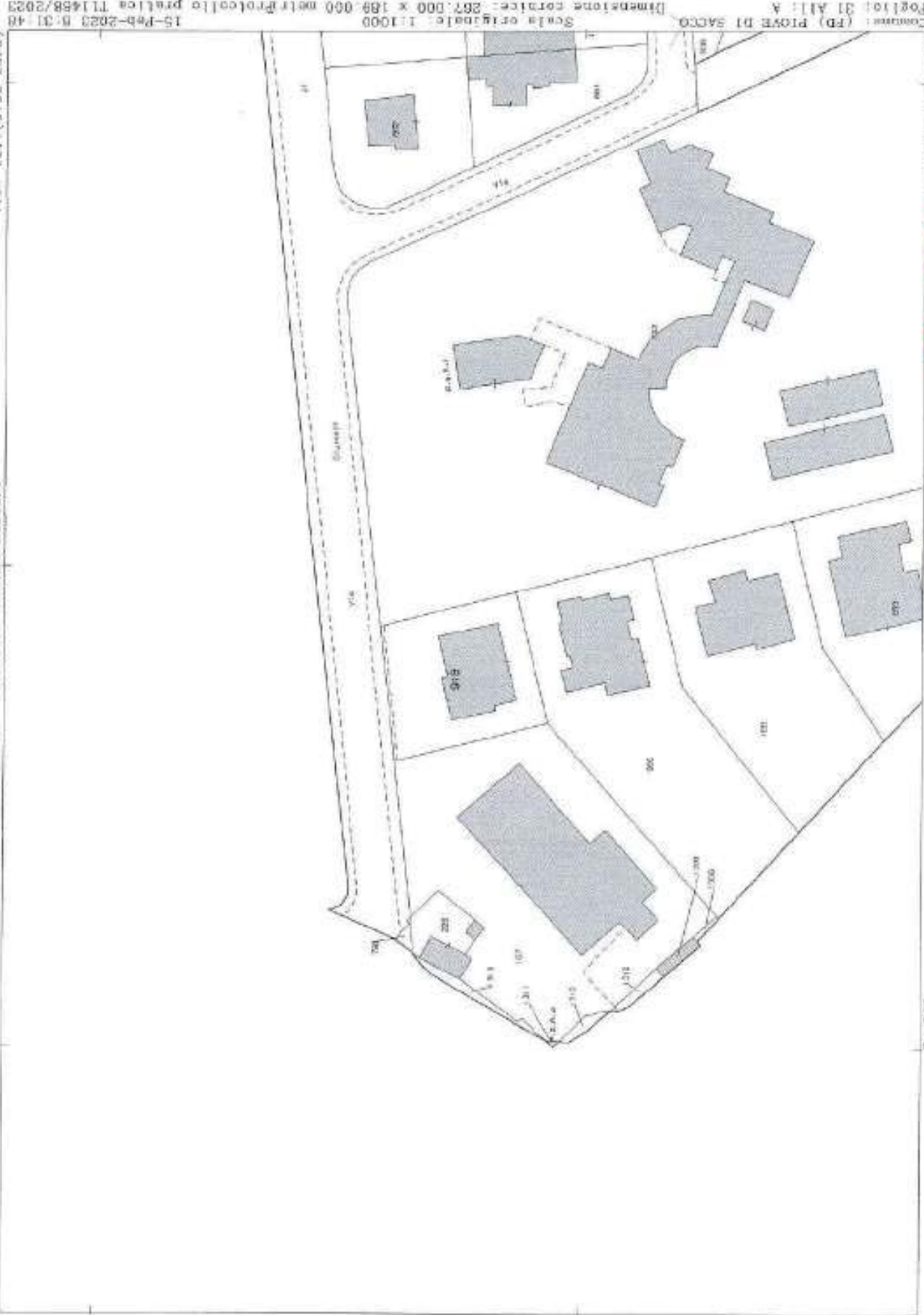

N-1900

Sc. 900

Comune: (FD) PIOVE DI SACCO  
Foglio: 31 A/11 A  
Scala originale: 1:1000  
Dimensione cornice: 287.000 x 189.000 metri  
Protocollo pratica: T11468/2023  
15-Feb-2023 9:31:48

Doc. Sc)

Firmato Da: BEGHIN GIULIA Emesso Da: INFOCERT FIRMA QUALIFICATA 2 Serial#: 1233a63



DIMOSTRAZIONE DELLA SUDDIVISIONE IN SUBALTERNI  
 Scala 1:500

UFFICIO TECNICO ERARIALE DI PADOVA  
 COMUNE DI PADOVA - D. L. SACCIO  
 PARTITA 3070

**DENUNCIA TIPO MAPPALE**

N. 5654 del 30/3/1987

N.C.E.U.		N.C.E.U.	
SE	DESCRIZIONE	SE	DESCRIZIONE
3/A	3/B 34 U	9/B	

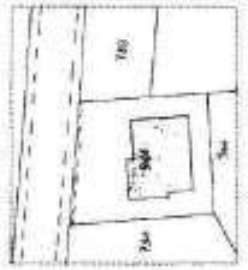

ESTRATTO MAPPA - N.C.T. -  
 SCALA 1:1000  
 ORIENTAMENTO

PIAUO TERRA

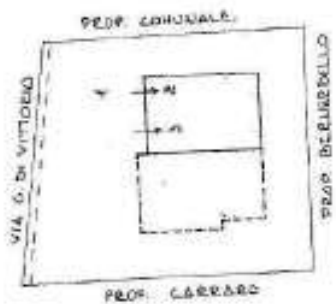

PIAUO SEMINTERRATO



PIAUO RIALZATO



ELENCO SUBALTERNI

- SUB 1 SEJUE COMUNE NON COMUNALE (CORTILE)
- SUB 2 GARAGE PIAUO TERRA
- SUB 3 GARAGE PIAUO TERRA
- SUB 4 APPARTAMENTO PIAUO S4-T-RIALZATO



DATA: 15/02/2023  
 PRODOTTO DA: C.T.E.  
 PRODOTTO DA: C.T.E.  
 PRODOTTO DA: C.T.E.

Elaborato Planimetrico - Cassa del Prolungato - Situazione al 15/02/2023 - Foglio 11 Particella 918

**Doc. 4c**





**MINISTERO DELLE FINANZE**  
**DIREZIONE GENERALE DEL CATASTO E DEI SERVIZI TECNICI ERARIAI**

Mod. 3 (Nuovo Catasto Edilizio Urbano)

178

**NUOVO CATASTO EDILIZIO URBANO**

(C. 100/1970 - LEGGE 11 APRILE 1976, N. 412)

Planimetria dell'immobile situato nel Comune di PIOVE DI SACCO Fm. G. DI VITTORIO, 2...

Ditta [redacted]

Allegata alla dichiarazione presentata all'Ufficio Tecnico Edilizio di PADOVA

Scelta N. <sup>PROV. 112</sup>

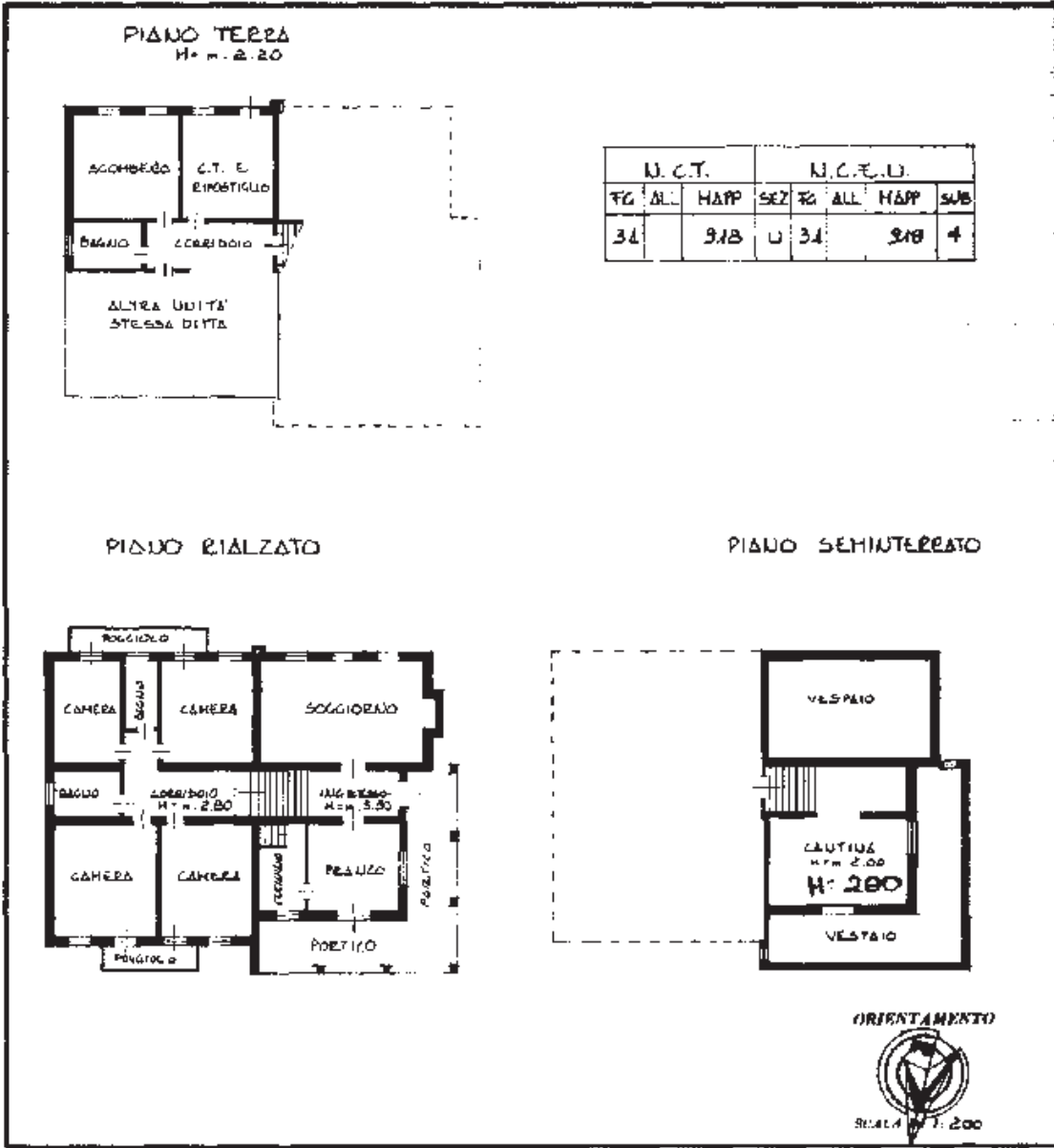

SPAZIO RISERVATO PER LE ANNOTAZIONI D'UFFICIO

DATA: 6 APR 87 P 9226

PROV. N°: [redacted]

F 31  
 M 918  
 SL 4  
 'A'





MINISTERO DELLE FINANZE  
DIREZIONE GENERALE DEL CATASTO E DEI SERVIZI TECNICI ERARIALI

Mod. B (Nuova Circolare Edilizia Urbana)

129

NUOVO CATASTO EDILIZIO URBANO

(L. 28/02/1987, art. 1, comma 1, lett. a) - D.M. 11/04/1988, n. 452)

Planimetria dell'immobile sito nel Comune di PIOVE DI SACCO Via G. DI VITTORIO, 2

Data: [redacted]

Allegata alla dichiarazione presentata all'Ufficio Tecnico Erariale di PADOVA Scheda N.° PROP. 412

N.C.T.			N.C.E.U.				
FG	AL	MAPP	SEZ	FG	AL	MAPP	SUB
31		918	0	31		918	3

PIALLO TERRA  
h = n. 2.20

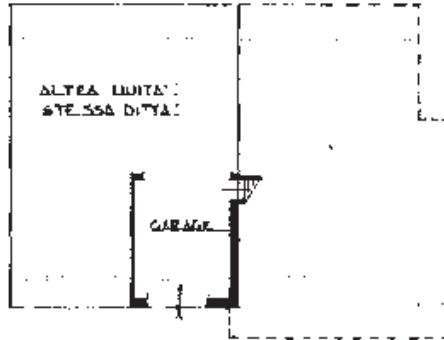

ORIENTAMENTO



SCALA 1:200

SPAZIO RISERVATO PER LE ANNOTAZIONI D'UFFICIO

DATA  
PROT. N.°

6 APR 1987 P 9228

F 31  
N 918  
S 3



invari 01

Catasto dei Fabbricati - Situazione al 15/02/2023 - Comune di PIOVE DI SACCO (6903) - < Foglio 31 - Particella 918 - Subaltemo 3 >  
Verificato dal Tribunale di Vicenza Emesso Da: INFOCERT FIRMA QUALIFICATA 2 Serial#: 1233865





MINISTERO DELLE FINANZE  
DIREZIONE GENERALE DEL CATASTO E DEI SERVIZI TECNICI ERARIALI

Mod. B (Nuovo Catasto Edilizio Urbano)

130 NUOVO CATASTO EDILIZIO URBANO

(R. D. 11/01/1987 n. 115)

Planimetria dell'immobile situato nel Comune di PIOVE DI SACCO, Via G. DI VITTORIO, 2

Data:

Allegata alla dichiarazione presentata all'Ufficio Tecnico Erariale di PADOVA

Scheda N.:

N.C.T.			N.C.E.U.				
FE	ALL	MAPP.	SEZ.	TEC.	ALL.	MAPP.	SUB.
31		918	U	31		918	e

PIANO TERRA  
N. n. 2.20

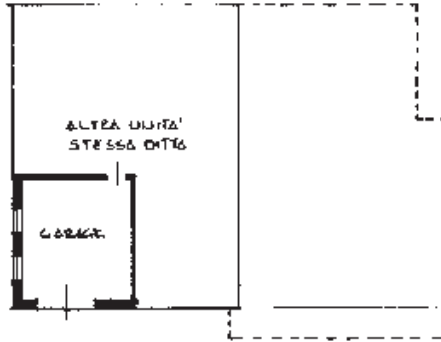

ORIENTAMENTO



SCALE 1:200

SPAZIO RISERVATO PER LE ANNOTAZIONI D'UFFICIO

DATA  
PROG. N°

6 APR 87 P 9226

F 31  
N 918  
362



1/1/1987

Catasto dei Fabbricati - Situazione al 15/02/2023 - Comune di PIOVE DI SACCO (6903) - < Foglio 31 - Particella 918 - Subaltemo 2 >  
Verificato/Verificata: [ ] Firma Qualificata 2 Serial#: 1233865

