

MINISTERO DELLE FINANZE
 DIREZIONE GENERALE DEL CATASTO E DEI SERVIZI TECNICI ERARIAI
NUOVO CATASTO EDILIZIO URBANO
(R. DECRETI LEGGE 11 APRILE 1976, N. 457)

Planimetria dell'immobile situata nel Comune di **BORGORICCO**
 Via **PELOSA**

88 N.°

N.C.T.		N.C.E.U.	
Fg	Mapp	Sez	Sub
8	153	B	1
Mappa		Mappa	
153		153	



Pianta Piano Terra

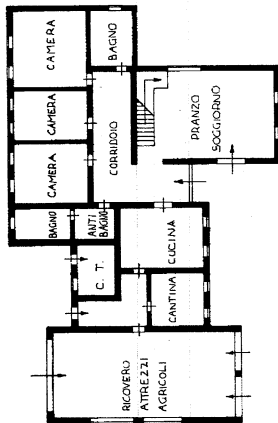

Pianta Primo Piano

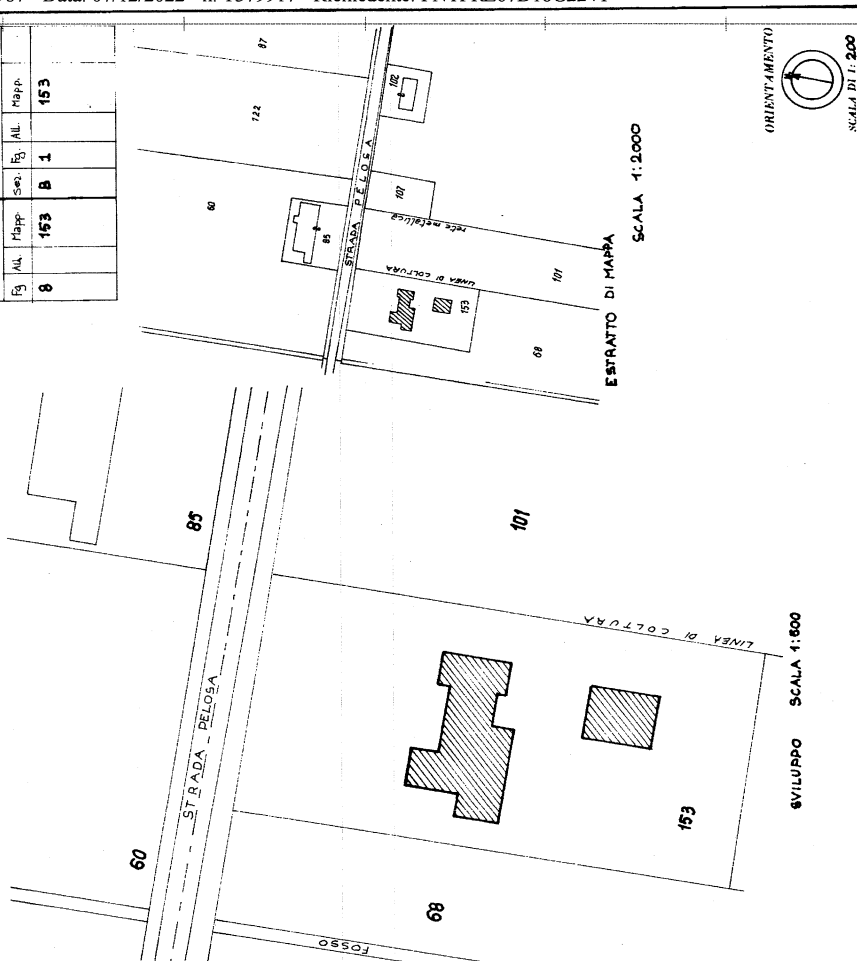
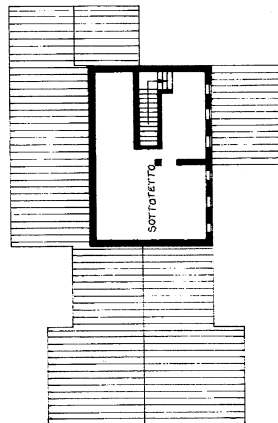

ESTRATTO DI MAPPA
 SCALA 1:2000

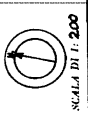

SPAZIO RISERVATO PER LE ANNOTAZIONI D'UFFICIO

DATA PROT. N. 9519

SELB
 F.A.
 N. 453

100 PROVINCIA DI PADOVA
 ANTOLOGIA
 2019

Compilata dal **Dott. ANTONIOLLA**
(Firma, nome e cognome del compilatore)
ANTONIO
 iscritto all'Albo dei **PERITI AGRARI**
 della Provincia di **PADOVA**
 Data: **2-4-1987**
 Firma: *[Firma]*

Ultima planimetria in atti

N=-3100

E=1300

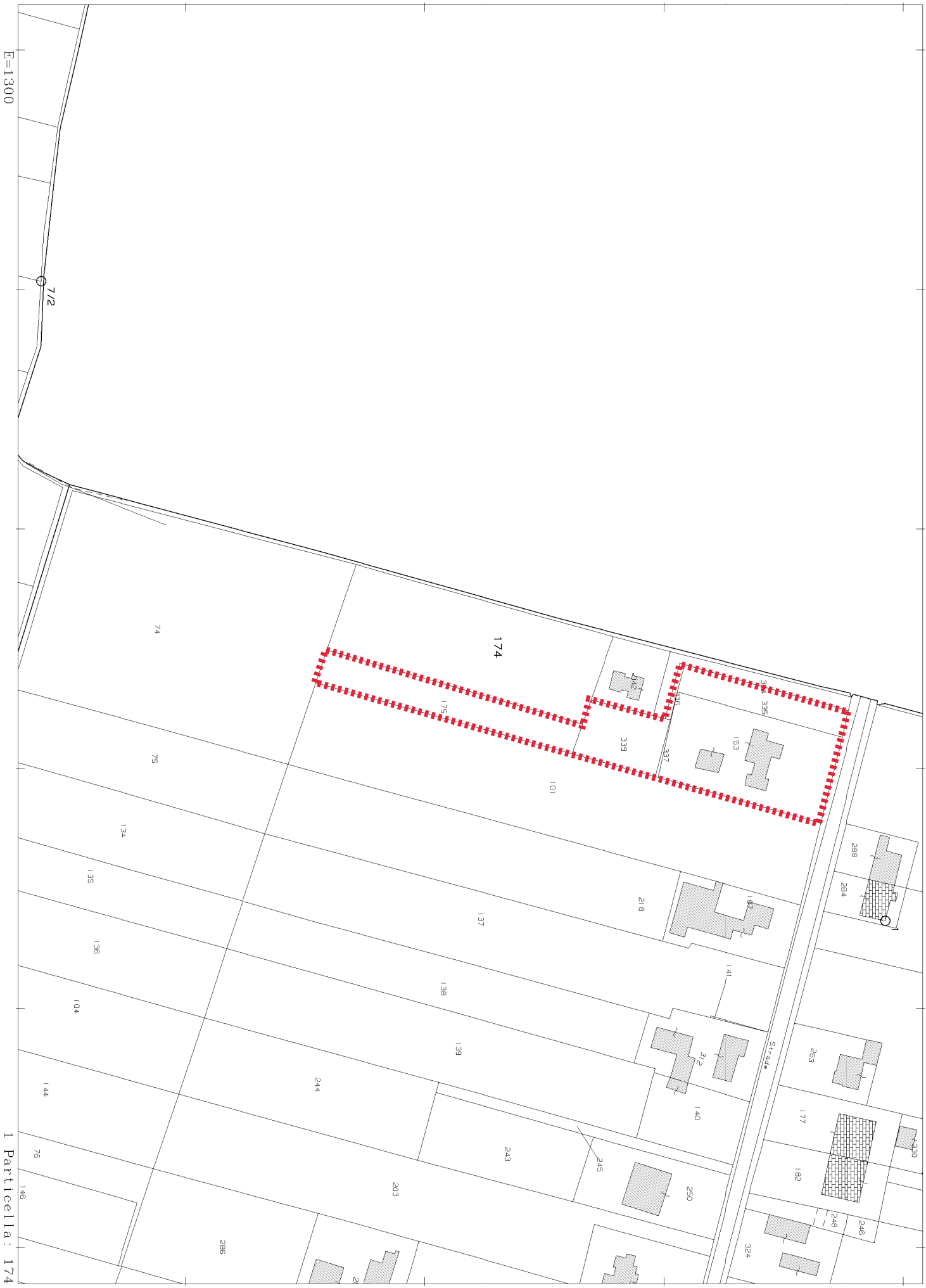

1 Particella: 174