

**Agenzia del Territorio
CATASTO FABBRICATI
Ufficio Provinciale di
Treviso**

Dichiarazione protocollo n. TV0284083 del 17/08/2004

Planimetria di u.i.u. in Comune di Roncade

Via Dei Mille

ALL. 2

civ. 22

Identificativi Catastali:

Sezione: B

Foglio: 8

Particella: 1243

Subalterno: 23

Compilata da:

Donati Aldo

Iscritto all'albo:

Geometri

Prov. Treviso

N. 1629

Scheda n. 1

Scala 1: 200

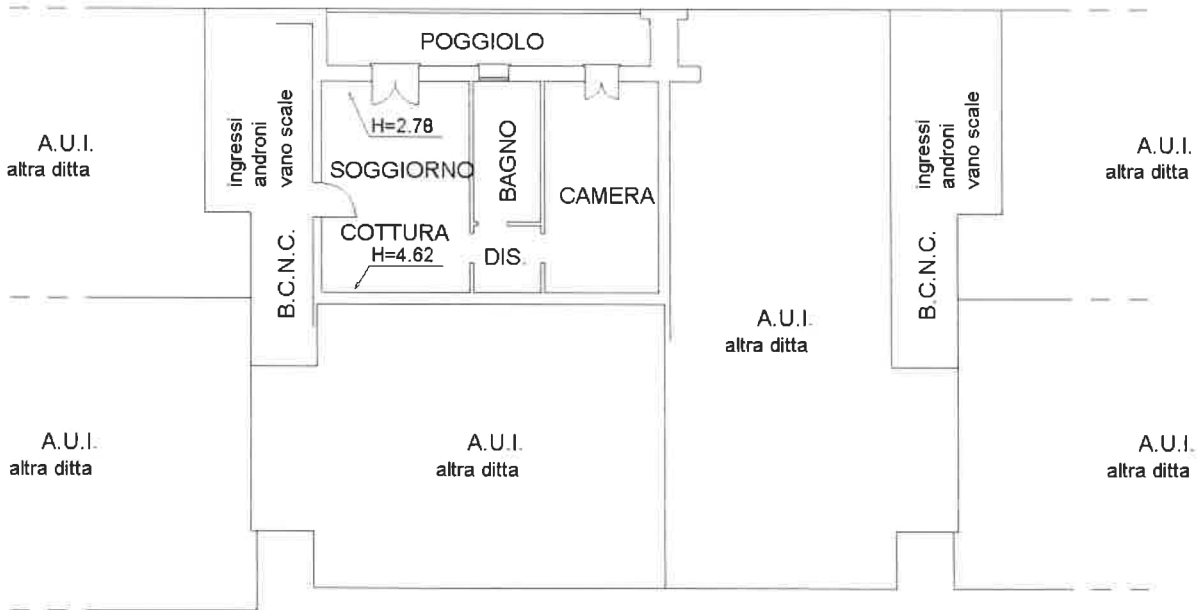

PIANO PRIMO Hmed= 3.70

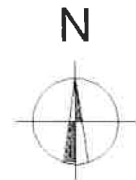

Ultima planimetria in atti

ata: 22/11/2021 - n. T286059 - Richiedente: BRLBRN64P05L736U

ale schede: 1 - Formato di acquisizione: A4(210x297) - Formato stampa richiesto: A4(210x297)

**Agenzia del Territorio
CATASTO FABBRICATI
Ufficio Provinciale di
Treviso**

Dichiarazione protocollo n. TV0284083 del 17/08/2004

Planimetria di u.i.u. in Comune di Roncade

Via Dei Mille

ALL. 3

civ.

Identificativi Catastali:

Sezione: B

Foglio: 8

Particella: 1243

Subalterno: 37

Compilata da:

Donati Aldo

Iscritto all'albo:
Geometri

Prov. Treviso

N. 1629

Scheda n. 1

Scala 1:200

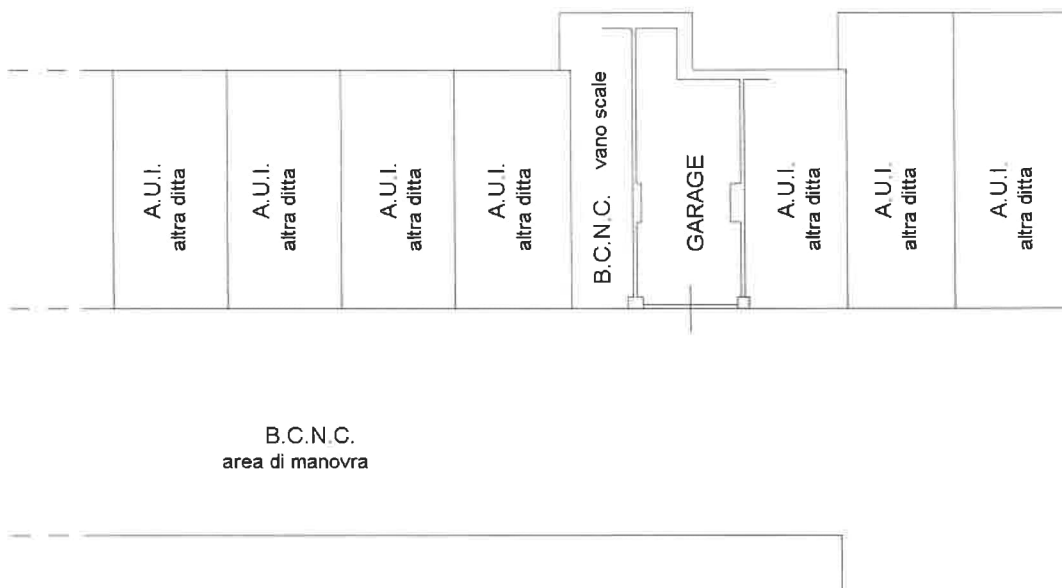

PIANO SEMINTERRATO H=2.40

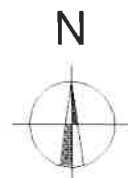

ultima planimetria in atti

ATA: 22/11/2021 - n. T286061 - Richiedente: BRLBRN64P05L736U

formato schede: 1 - Formato di acquisizione: A4(210x297) - Formato stampa richiesto: A4(210x297)

ELABORATO PLANIMETRICO	
Compilato da: Donati Aldo	
Iscritto all'albo: Geometri	
Prov. Treviso	N. 1629

Agenzia del Territorio
CATASTO FABBRICATI
Ufficio Provinciale di
Treviso

Comune di Roncade	Protocollo n. TV0284083 del 17/08/2004
Sezione: B Foglio: 8 Particella: 1243	Tipo Mappale n. 543058 del 22/12/2003
Dimostrazione grafica dei subalterni	Scala 1 : 500

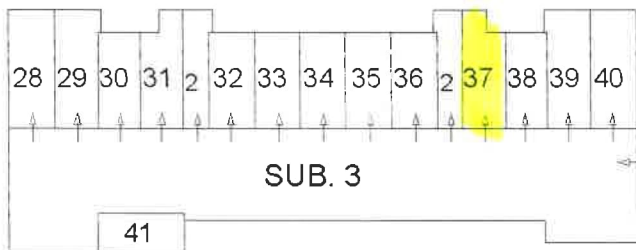

P.S1.

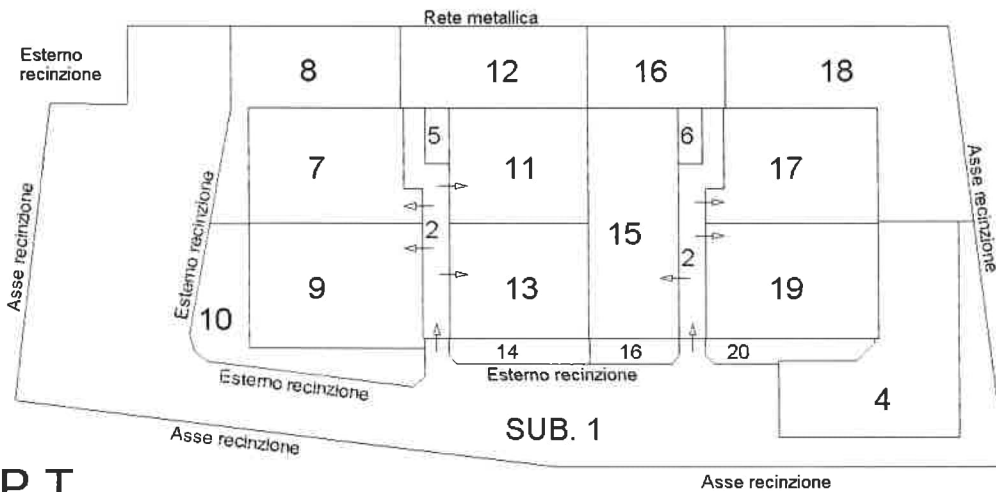

P.T.

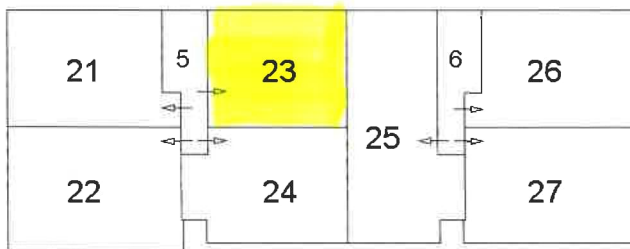

P.1.



Ultima planimetria in atti

ata: 13/05/2022 - n. T161115 - Richiedente: Telematico

Stale schede: 1 - Formato di acquisizione: A4(210x297) - Formato stampa richiesto: A4(210x297) - Fattore di scala non utilizzabile

Elaborato Planimetrico - Catasto dei Fabbricati - Situazione al 13/05/2022 - Comune di RONCADE(H523) - < Sez. urbana B - Foglio 8 Particella 1243 >