

Comune di DOLA

Provincia di VENEZIA

10168/1959

F. 19

PRATICA DI COSTRUZIONE EDILE N. 1/1959

presentata da

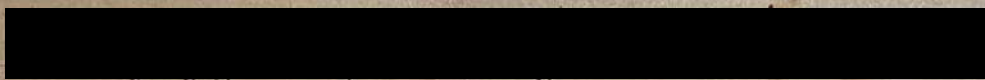

residente in

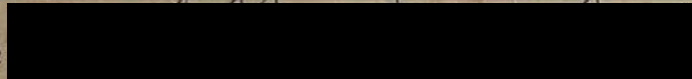

DOMANDA DI COSTRUZIONE			
Presentata	Data	30 - Dicembre 1958	Prot. N. 8372
Passata all'Ufficiale Sanitario	Data	15 - Gennaio 1959	N.
Passata al Tecnico Comunale	Data	15 - Gennaio 1959	Prot. N.
Sottoposta alla Commissione Edilizia	Data	16 - Gennaio 1959	Prot. N.
Rilasciata autorizzazione	Data	11 - Febbraio 1959	N.
DOMANDA DI ABITABILITÀ			
Presentata	Data	11. 4. 1961	Prot. N.
Passata all'Ufficiale Sanitario	Data	9. 8. 1961	Prot. N.
Rilasciata autorizzazione	Data	8 - 9. 1961	N.
PAGAMENTO IMPOSTA CONSUMO			
Versamento 1/3 delle preventive	Importo L. _____ Bolletta N. _____ data _____		
	Emessa reversale N. _____ in data _____		L. _____
Pagamento a saldo ammontare liquidato	Importo L. _____ Bolletta N. _____ data _____		
	Emessa reversale N. _____ in data _____		L. _____
Spedito Modello 39	} al Catasto Erariale	Data _____	Prot. N. _____
		} " Urbano	Data _____
Implegato incaricato delle operazioni	Firma		



Dolo 11 aprile 1961

AL SINDACO del COMUNE di DOLO (Ve)

Richiesta di certificato di abitabilità.

Il sottoscritto, costruttore e proprietario
nuovo fabbricato eseguito in DOLO, via Borgo
roli, fa domanda alla S.V. di ottenere il
ficato di abitabilità degli appartamenti ivi
struiti.

Con osservanza

Geom. Giovanni Menegazzo

[Handwritten signature]

COMUNE DI DOLO
UFFICIO TECNICO

Il fabbricato è stato costruito come
da progetto presentato in un secondo tempo con le
varianti riscontrate in sede di sopralluogo. Varianti di
picca entità ~~tra~~ nei confronti delle mole del lavoro.

Le strutture in cemento armato sono
state collaudate da un tecnico competente, come risulta
da allegato collaudo =

Nulle osta per il rilascio del certificato
di abitabilità =

[Handwritten signature]

DA CONSEGNARS

SERVIZIO DEI CONTI CORR. POSTALI
Ricevuta di un
Versamento per tasse e concessioni

L. 16.000
(in cifre)

Lire Settecento sessanta
(in lettere)

eseguita 

sul c/c N. 7/2005 intestato
all'UFFICIO DEL REGISTRO
di Dolo

Addi (a) 6 SET. 1961

Bollo lineare dell'Ufficio accettante
DOLO

Tassa L. 32.000
(oltre il diritto fisso per il rilascio
dell'attestazione)

VERSAMENTO
N. 79

Bollo
a data
6 961
VENEZIA

La presente ricevuta non è valida se non porta il cerchietto numerato e il timbro col N. del versamento.



COMUNE DI DOLO

Provincia di Venezia

IL SINDACO

certifica

Che i lavori di costruzione del fabbricato adibito ad abitazioni e negozi di proprietà del Sig. [REDACTED]

[REDACTED] situato in Dolo, via Cairoli, sui mappa-
li nn. I63/W e I9/C foglio 9, hanno avuto inizio il
giorno 1° Dicembre 1959 e termine il 9 Agosto 1961.

In carta libera per uso ufficio imposte e catasto.

Dolo 8 Settembre 1961

IL SINDACO

[Handwritten signature]

COMUNE DI DOLO

Provincia di Venezia

IL SINDACO

certifica

che l'immobile di proprietà del Sig. [REDACTED], situato in Dolo, via Cairoli, sui mappali nn. I63/W e I9/C foglio 9, adibite ad abitazioni e negozi è stato dichiarato abitabile in seguito a visita di questo Uff. Sanitario eseguita il 9 Agosto 1961.=

Il Sig. Menegazzo ha provveduto al pagamento della tassa per concessioni governative mediante versamento sul conto corrente n. 9/2005 intestato all'Ufficio Registro di Dolo dell'importo di L. 76.000 (settantaseimila) come risulta da ricevuta n. 79 rilasciata dall'Ufficio postale di Dolo in data 6 Settembre 1961, ricevuta che trovasi allegata alla domanda di visita all'immobile in atti presso questo Ufficio.=

In carta libera per uso Ufficio imposte e cataso.

Dolo 8/9/1961

IL SINDACO

[Handwritten signature]

MUNICIPIO DI DOLO

PROVINCIA DI VENEZIA

IL SINDACO

Certifica

che l'immobile di proprietà del Sig. [REDACTED]

[REDACTED] situato in Dolo, via Cairoli, sui mappali nn. I63/N e I9/O foglio 9, adibito ad abitazioni e negozi, è stato dichiarato abitabile in seguito a visita di questo Uff. Sanitario eseguita in data 9 Agosto 1961.-

Il Sig. [REDACTED] ha provveduto al pagamento della tassa per concessioni governative mediante versamento sul conto corrente n. 9/2005 intestato all'Ufficio Regsitro di Dolo dell'importo di L. 76.000 (settantasecimila) come risulta da ricevuta n. 79, rilasciata dall'Ufficio postale di Dolo in data 6 Settembre 1961, ricevuta che trovasi allegata alla domanda di visita alla costruzione in atti presso questo Ufficio.-

Dolo 8 Settembre 1961

IL SINDACO



DOLO

PROGETTO DI FABBRICATO AD USO ABITA-
ZIONI E NEGOZI DA COSTRUIRSI IN
DOLO (VENEZIA) FOGLIO 9 - MAPP. 163/N - 19/c

SCALA 1:100

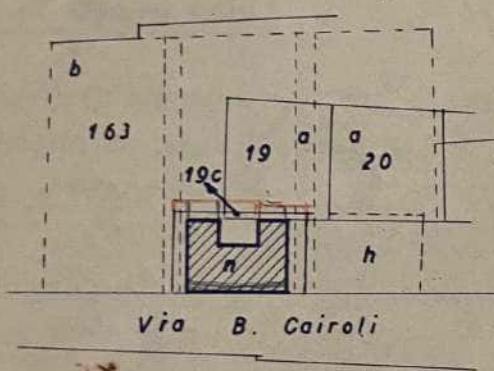

COMUNE DI DOLO
(Venezia) FG. 9
Scala 1:2000



30/12/58

Ver bale n. 1-16-159
Protocollo numero 5-2-1959

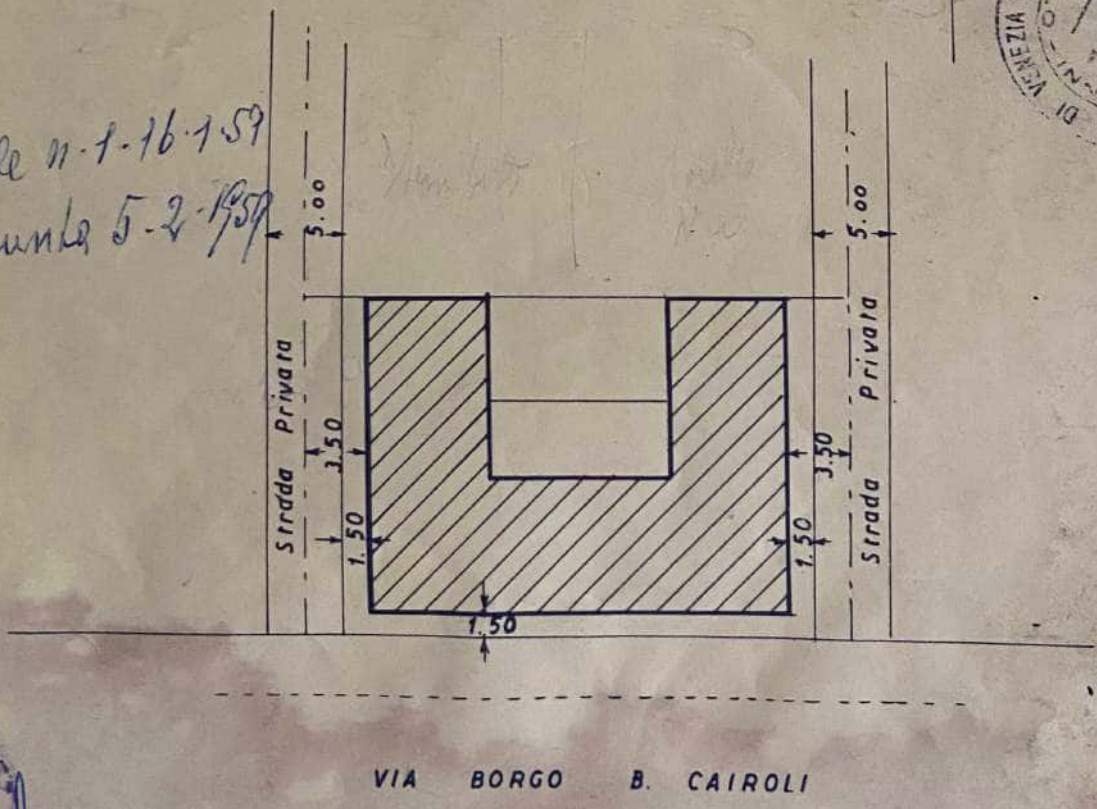

PLANIMETRIA SC. 1:500





Man. G. ...

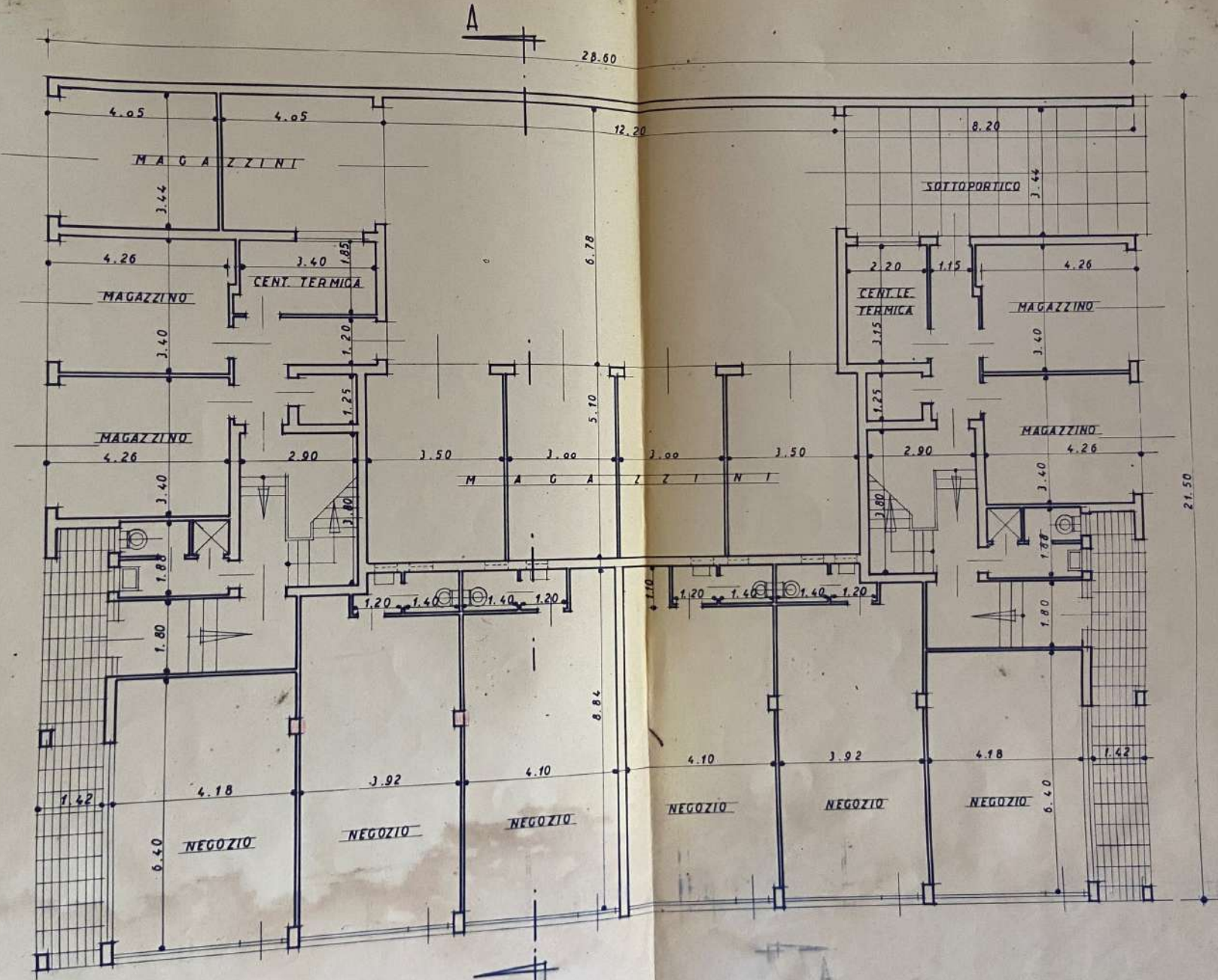

PIANO TERRA

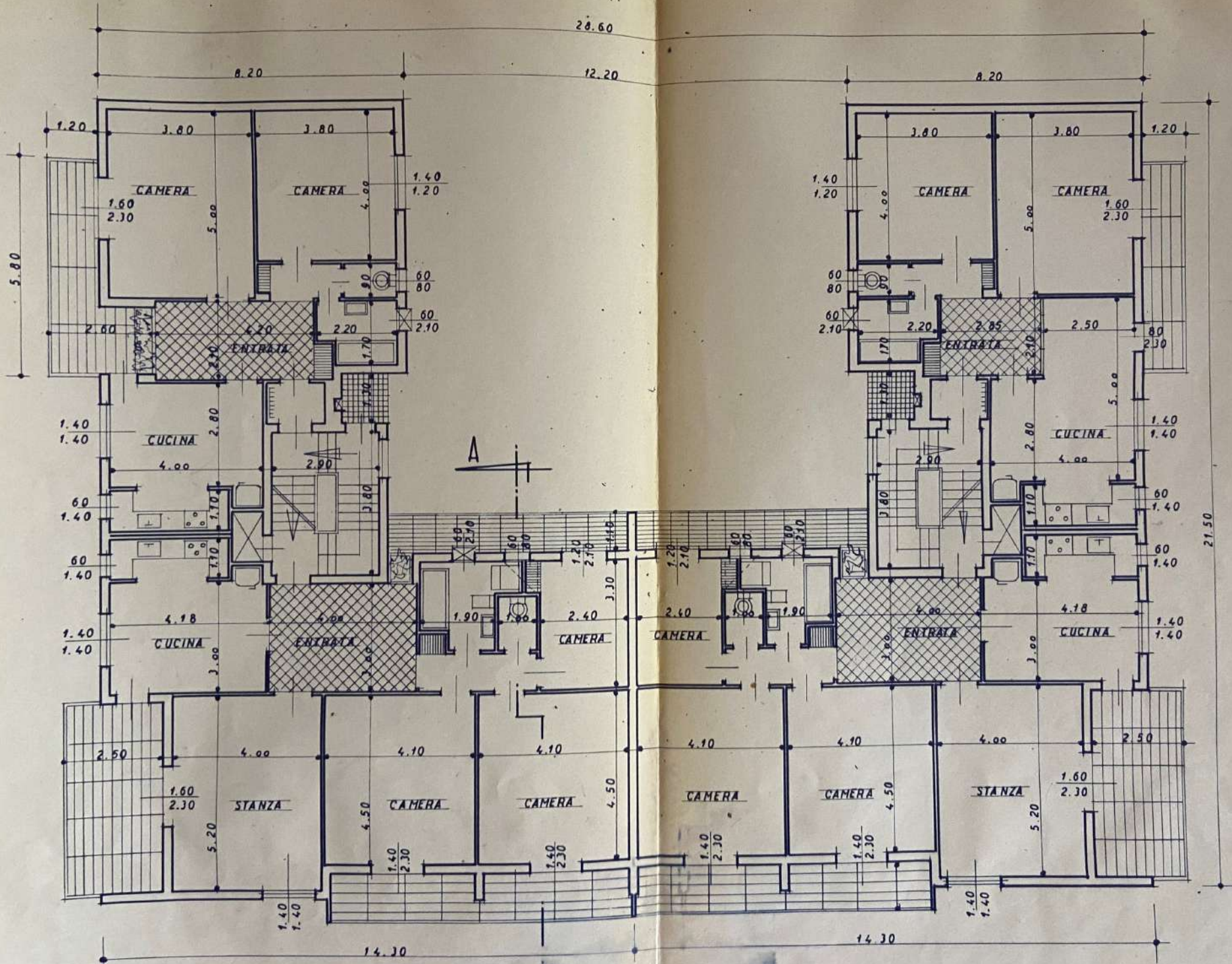

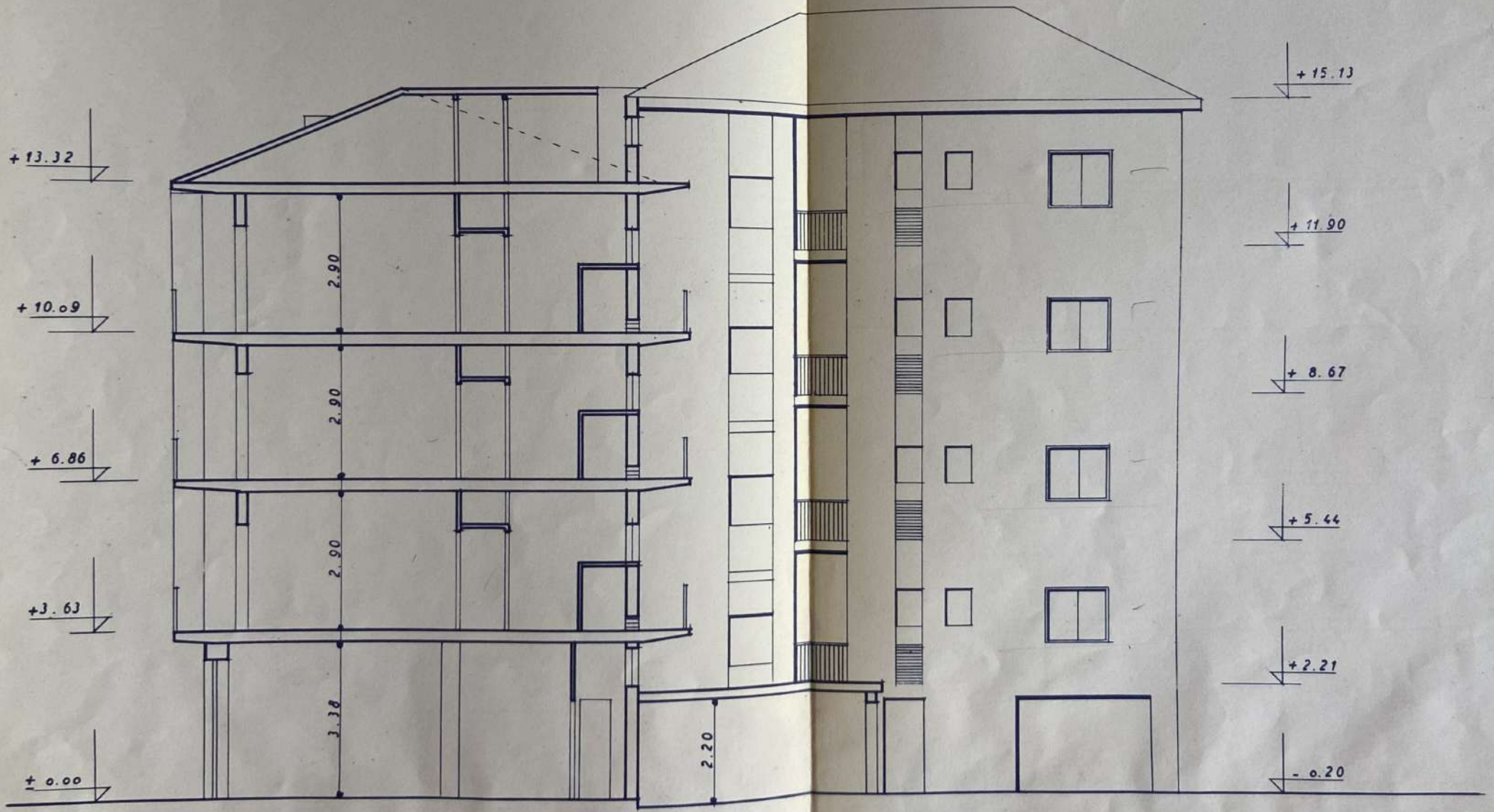

+ 13.32

+ 10.09

+ 6.86

+ 3.63

+ 0.00

2.90

2.90

2.90

3.38

2.20

+ 15.13

+ 11.90

+ 8.67

+ 5.44

+ 2.21

- 0.20

