

CATASTO EDILIZIO URBANO
Pianimetria di scala 1:500 di via Fratelli Bandiera n. 47

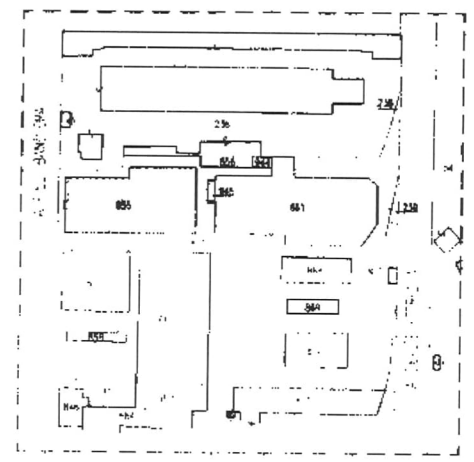

ESTRATTO MAPPA
COMUNE DI VENEZIA
REGIONE VENETO - MAPPA 000
scala 1:2000

CON LA RAPPRESENTAZIONE DELLE UNITA'
MUBRIPARL. AVVENN. CON PL. C.
SCHEDE CATASTALI SCHEDE N. 1



500
1000
1500
2000
2500
3000
3500
4000
4500
5000
5500
6000
6500
7000
7500
8000
8500
9000
9500
10000



ORIENTAMENTO

PLANIMETRIA scala 1:500

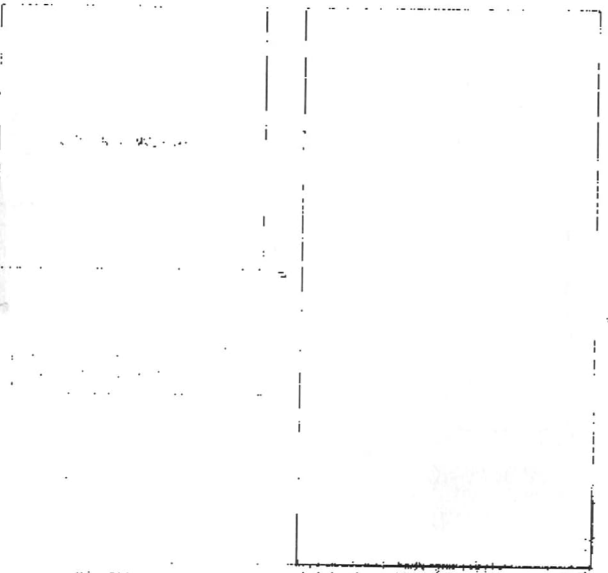
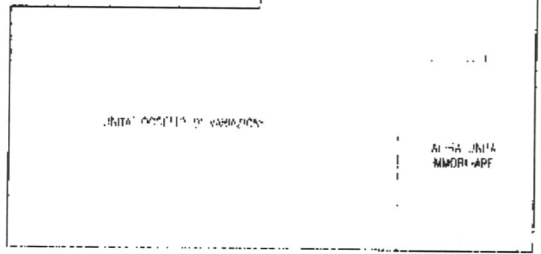

ARCHITETTO
VE FG 5
905



10 metri

Ultima planimetria in atti

Data presentazione: 01/01/1999 - Data: 22/05/2024 - n. T345187 - Richiedente: GILLFNC60B24C933M
Totale schede: 4 - Formato di acquisizione: A2(420x594) - Formato stampa richiesto: A4(210x297)



[Handwritten signature]

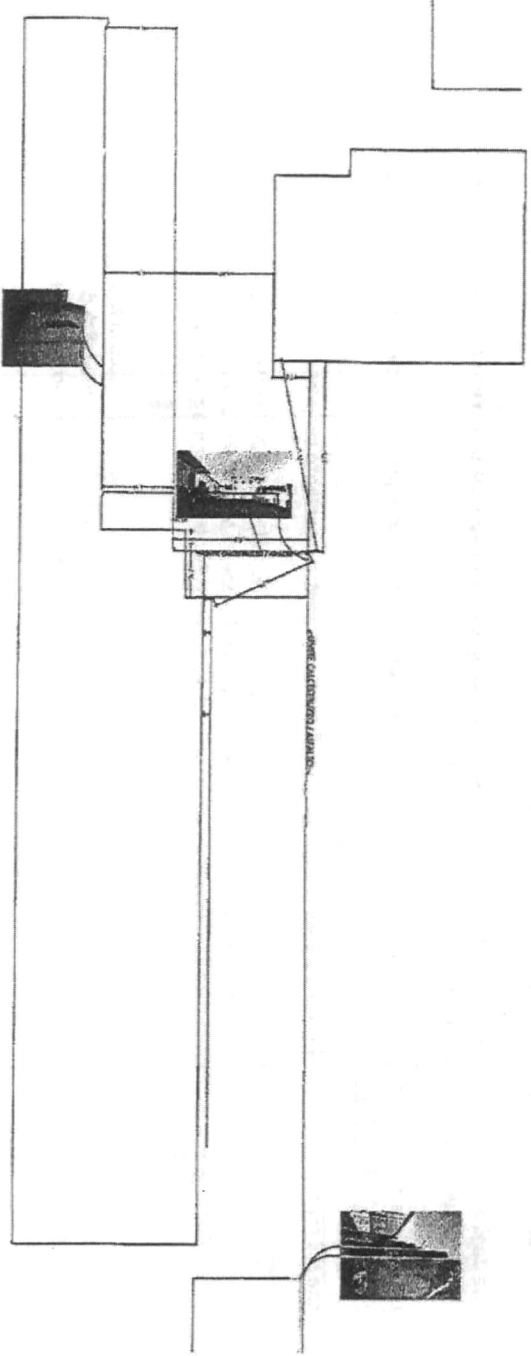

[Faint, illegible handwritten notes and text on the right side of the page.]

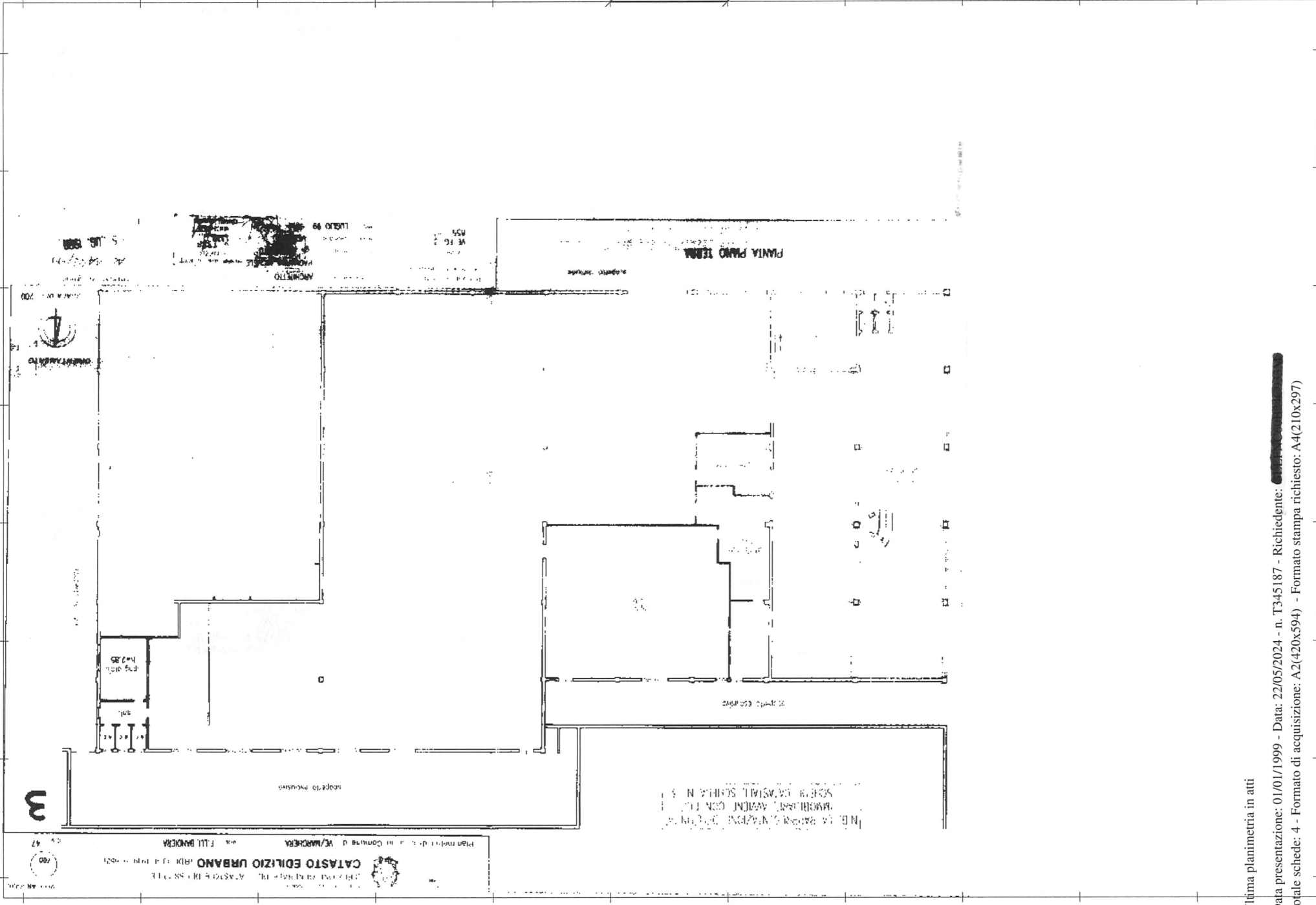

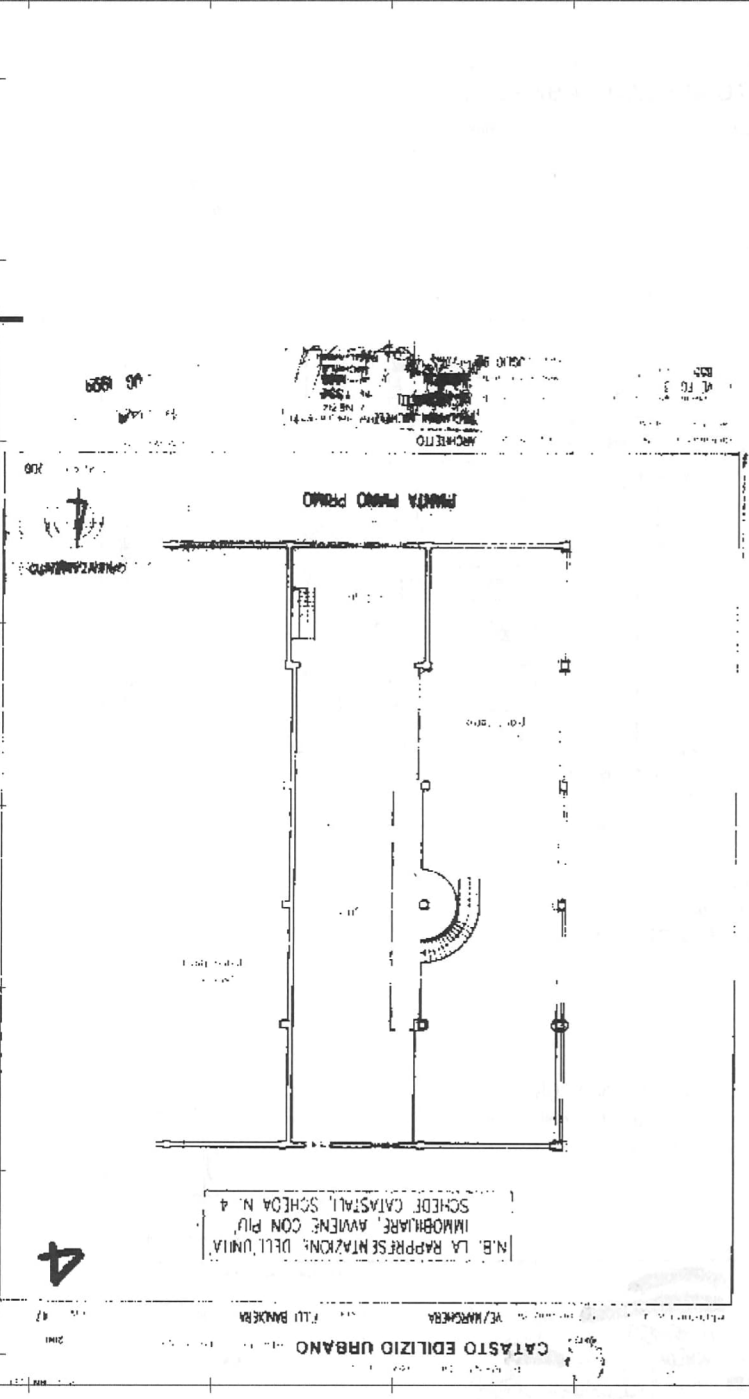

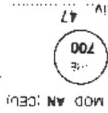

MINISTERO DELLE FINANZE
DIREZIONE GENERALE DEL CATASTO E DEI SISTEMI
CATASTO EDILIZIO URBANO (ROL 13-4-1989, n. 652)



MODULO
n. 47/000

Planimetria di unità in Comune di VE/MARCONA via F.LLI BANDIERA civ. 47

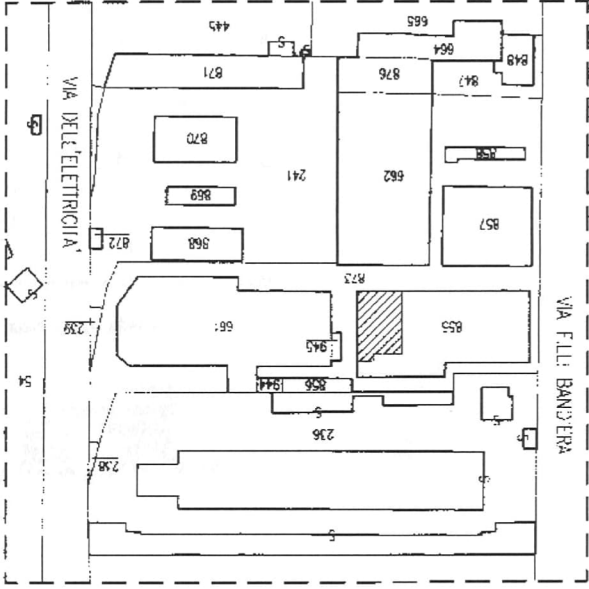

ESTRATTO MAPPA
COMUNE DI VENEZIA
SEZIONE VE FG. 3 MAP. 855
scalo 1:2000

N.H. LA RAPPRESENTAZIONE DELL'UNITÀ
IMMOBILIARE, AVVIENE CON PIÙ
SCHEDE CATASTALI, SCHEDA N. 1



SCALA DI 1:500

RISERVATO ALL'UFFICIO

AC 1282/99

Dich. estzione di N.C.
Denuncia di variazione
Identificativi catastali
VE FG. 3
855 sub. 2
Particella 855 - Subaltemo 2 >

VIA FRATELLI BANDIERA n. 47 Piano I

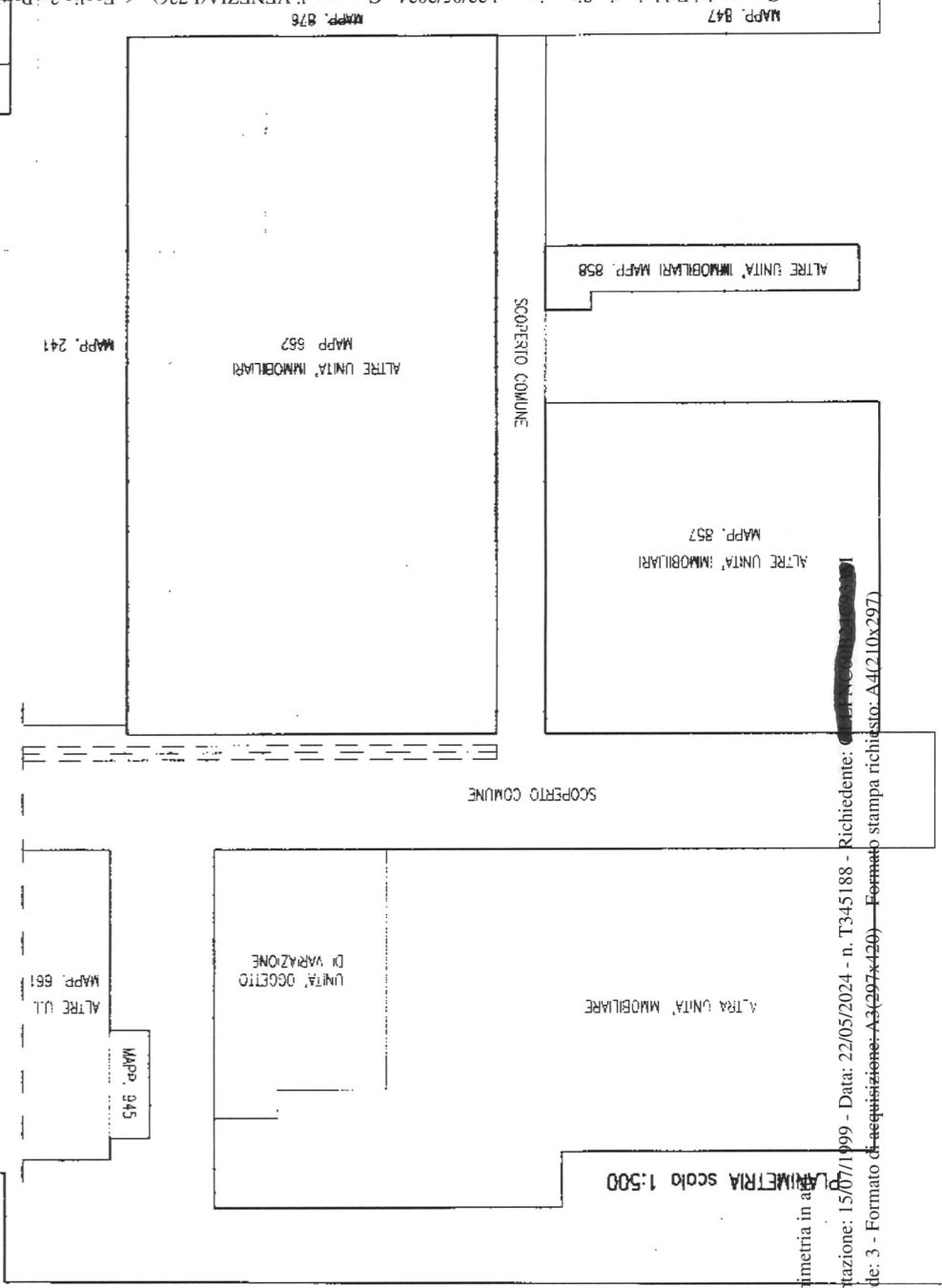

Ultima planimetria in atto

Data presentazione: 15/07/1999 - Data: 22/05/2024 - n. T345188 - Richiedente: GLLFNC60B24C933M
Totale schede: 3 - Formato di acquisizione: A3(297x420) - Formato stampa richiesto: A4(210x297)

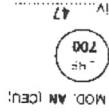

MINISTERO DEL F. FINANZE
DIREZIONE GENERALE DEL CATASTO E DEI SOSTITUTI
CATASTO EDILIZIO URBANO (RDL 13-4-1999, n. 652)



MOD. 400
1999

Planimetria di ulu. in Comune di VE/MARCHERA via F.LU. BANDIERA civ. 47

N.B. LA RAPPRESENTAZIONE DELL'UNITA'
IMMOBILIARE, AVVIENE CON PIU'
SCHEDE CATASTALI, SCHEDE N. 2

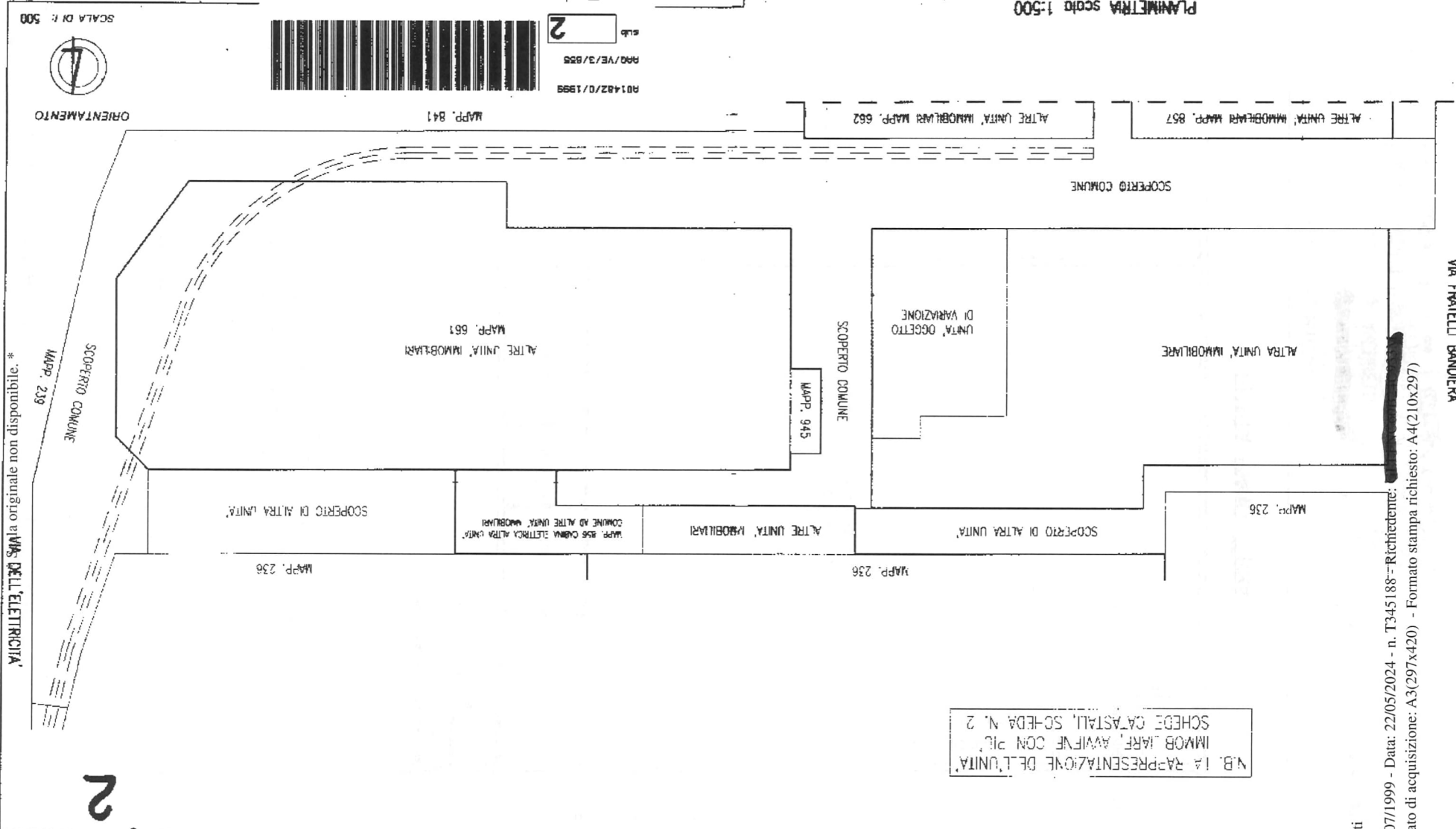

ORIENTAMENTO
SCALA DI N. 500



801482/0/1999
MRO/VE/3/958
sub. 2

PLANIMETRIA scoto 1:500

Comprovata dal
ARCHITETTO
PACIARINI MICHELE
iscritto all'Albo de
VE-FG. 3
n. 855 sub. 2
della provincia di
LUIGIO 99
data



Planimetria di u.i.u. in Comune di **VE/MARCHERA** via **F.LLI BANDIERA**

civ. **47**

3

scoperto di altra unità immobiliare

N.B. LA RAPPRESENTAZIONE DELL'UNITA' IMMOBILIARE, AVVIENE CON PIU' SCHEDE CATASTALI, SCHEDA N. 3

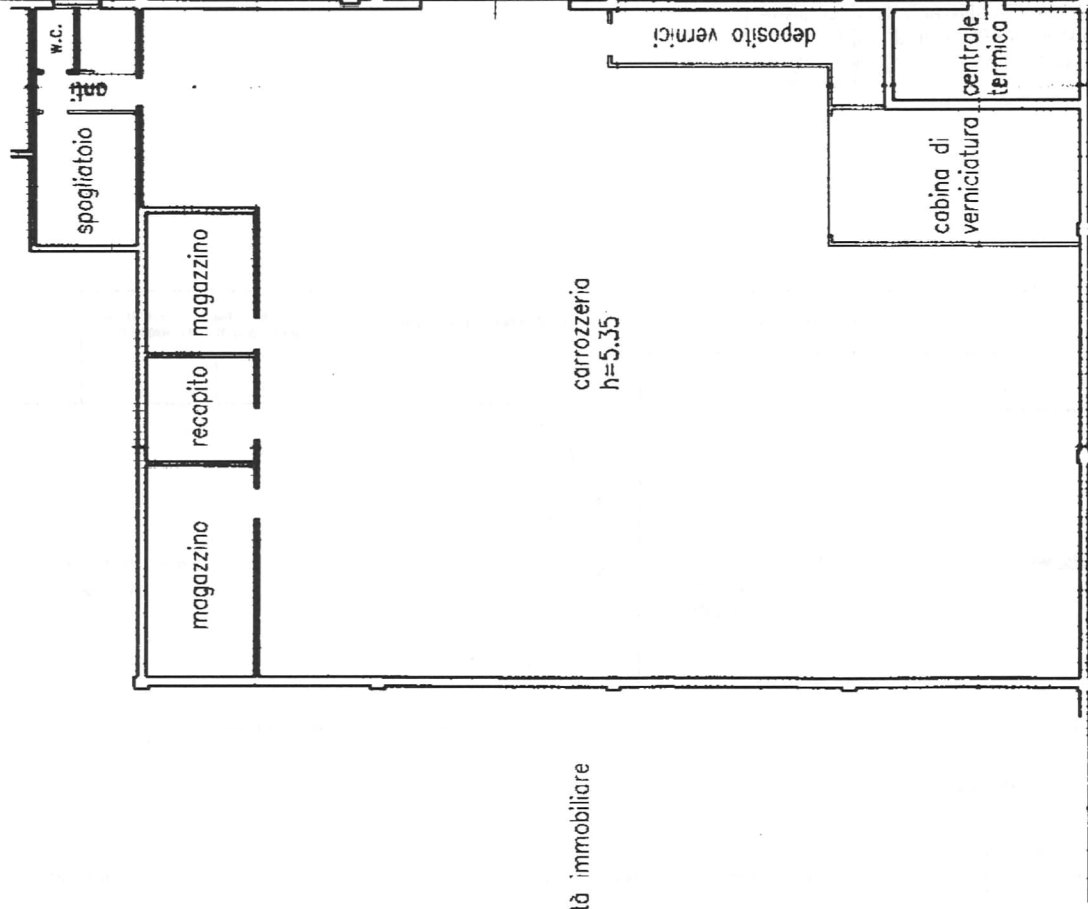

altra unità immobiliare

PIANTA PIANO TERRA

Dichiarazione di N.C.
Denuncia di variazione

Ultima planimetria in atti identificativi catastali
Data **VE/5/07/1999** - Data: 22/05/2024 - n. T345188 - Richiedente: GLLFNC60B24C933M
Totale sch. **855** - F. subito **2** - acquisizione: A4(210x297) - Formato stampato: A4(210x297)

Compilata da **ARCHIVETTI**

ARCHIVETTI

Iscritto all'albo de **gli ARCHIVETTI**
della provincia di **VENETA**
data **LUGLIO 99** Firma **F. Archivetti**

AC 1482/99

1999