

Agenzia delle Entrate
CATASTO FABBRICATI
Ufficio provinciale di
Pavia

Dichiarazione protocollo n. PV0162888 del 06/12/2016
Pianimetria di u.i.u. in Comune di ALAGNA
Via PIAVE
civ. 44

Identificativi Catastali:
Sezione: 4
Foglio: 4
Particella: 468
Subalterno: 6

Completata da:
Soc. Ingeg. Michela
Isoritto all'albo:
Geometri
Prov. PAVIA
N. 3251

Scheda n. 1. Scala 1: 200

Ultima planimetria in atti

Data: 15/12/2020 - n. T368351 - Richiedente: FNTSRG59T09D1611

Totale schede: 2 Formato di acquisizione: A3(297x420) - Formato stampa richiesto: A4(210x297)

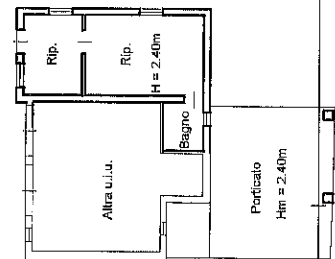
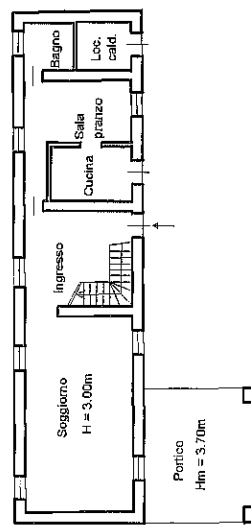
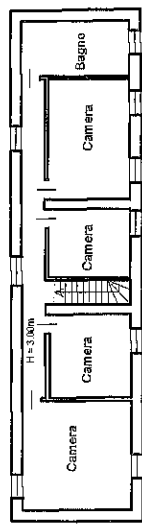

Catasto dei Fabbricati - Situazione al 15/12/2020 - Comune di ALAGNA (A118) - < Foglio: 4 - Particella: 468 - Subalterno: 6 >
VIA PIAVE n. 44 piano: T-1;

Agenzia delle Entrate
CATASTO FABBRICATI
Ufficio Provinciale di
Pavia

Dichiarazione protocollo n. PV0162888 del 06/12/2016

Planimetria di u.i.u. in Comune di Alagna

Via Piave

civ. 44

Identificativi Catastali:

Sezione:

Foglio: 4

Particella: 468

Subalterno: 6

Compilata da:
Sacchi Michele

Iscritto all'albo:
Geometri

Prov. Pavia

N. 3251

Scheda n. 2

Scala 1:500

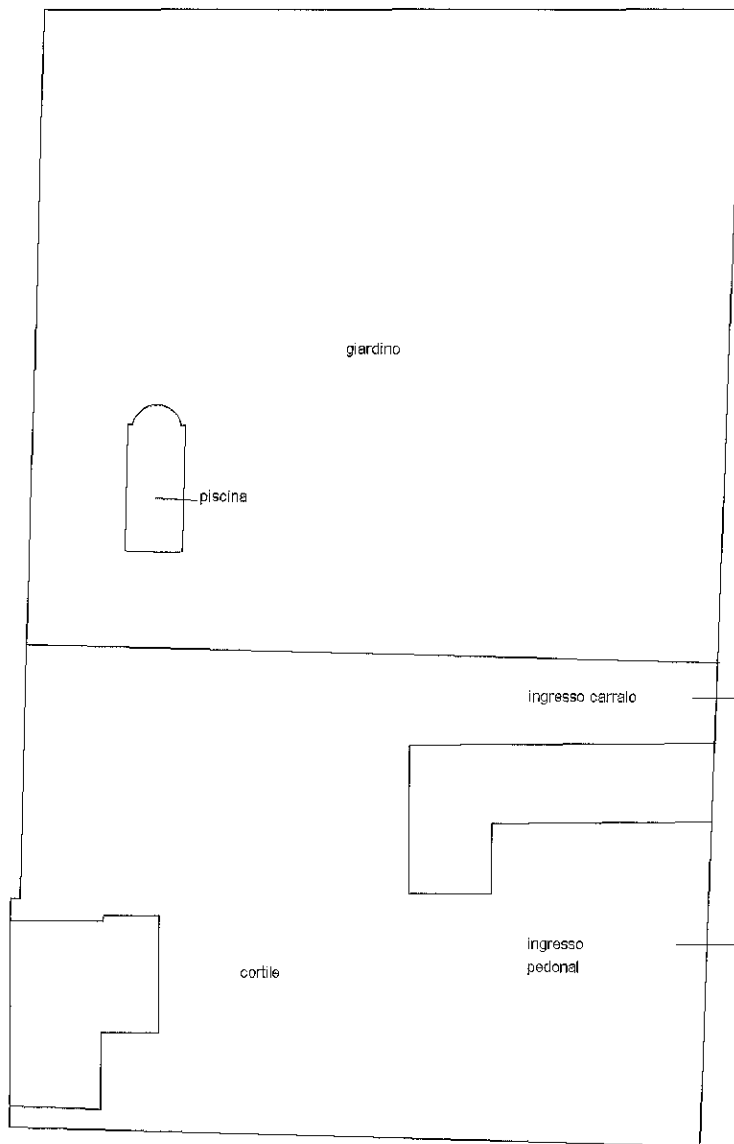

PIANO TERRENO



Ultima planimetria in atti

Data: 15/12/2020 - n. T368351 - Richiedente: FNTRG59T09D161I

Totale schede: 2 - Formato di acquisizione: A4(210x297) - Formato stampa richiesto: A4(210x297)

Catasto dei Fabbricati - Situazione al 15/12/2020 - Comune di ALAGNA (A118) - < Foglio: 4 - Particella: 468 - Subalterno: 6 >
VIA PIAVE n. 44 piano: T-1;

Agenzia del Territorio
CATASTO FABBRICATI
Ufficio Provinciale di
Pavia

Dichiarazione protocollo n. PV0032791 del 27/02/2004

Planimetria di u.i.u. in Comune di Alagna

Via Piave

civ. 44

Identificativi Catastali:

Sezione:

Foglio: 4

Particella: 468

Subalterno: 2

Compilata da:

Bai Paola

Iscritto all'albo:
Geometri

Prov. Pavia

N. 3231

Scheda n. 1

Scala 1:200

SCHEDA PB04-07

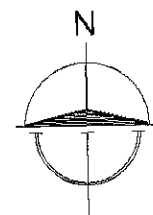
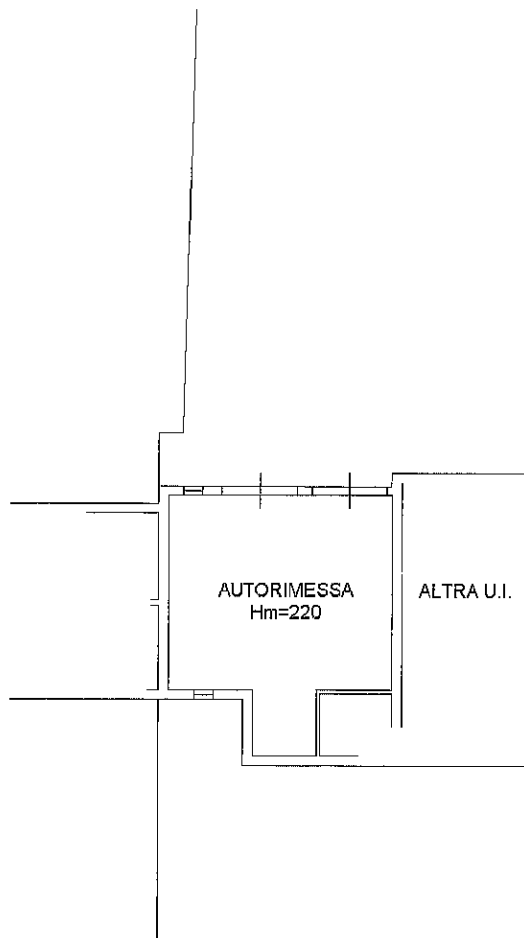

Catasto dei Fabbricati - Situazione al 15/12/2020 - Comune di ALAGNA (A118) - < Foglio: 4 - Particella: 468 - Subalterno: 2 >
VIA PIAVE n. 44 piano: T;

Firmato Da: SERGIO FONTOLAN Emesso Da: INFOCERT FIRMA QUALIFICATA 2 Serial#: 119f4df

Ultima planimetria in atti

Data: 15/12/2020 - n. T368350 - Richiedente: FNTRSG59T09D1611

Totale schede: 1 - Formato di acquisizione: A4(210x297) - Formato stampa richiesto: A4(210x297)