

Relazione di stima di beni Mobili Registrati

Fallimento [REDACTED]

Tribunale di Catanzaro

1

PREMESSA

Il sottoscritto Geom. Cerchiaro Stefano nato a Catanzaro il 08/05/1981 C.F. CRCSFN81E08C352I con studio in Catanzaro in Via Giuseppe Spadea, 22, iscritto al Collegio dei Geometri di Catanzaro con n. Iscr. 3229, ha ricevuto incarico dal Curatore Fallimentare Dott.ssa Mena Benincasa in riferimento al Fallimento n.14/2021 [REDACTED] pronunciato in data 15 Aprile 2021 dal Tribunale di Catanzaro. Incarico avente ad oggetto l'elaborazione di relazione tecnico-valutativa delle Veicoli definiti beni mobili, n. 2 autoveicoli e n. 1 motoveicolo, intestati alla [REDACTED].

La suddetta relazione serve ad identificare gli i mezzi della [REDACTED] [REDACTED] identificati, come n.1 Fiat Doblò Targato **CJ 728 WS** , n.1 Polo Volkswagen targata **DP 916 YC** N.1 Piaggio liberty targato **CF 80881**. I primi due mezzi sono custoditi presso l'autocarrozzeria [REDACTED] [REDACTED] mentre il motoveicolo è custodito presso i locali siti in Via Vico Indipendenza adibiti a Laboratori.

Conclusioni Premessa

Tutti gli autoveicoli e motoveicoli in questa Relazione saranno valutati e identificati per determinare un valore di vendita e un valore di mercato per poi successivamente procedere alla Vendita.

Fiat Doblo



- **Descrizione del mezzo, e relazione del suo stato di conservazione.**

Il suddetto automezzo targato [REDACTED] immatricolato il 01/09/2003 alimentato a Diesel con cilindrata 1.910 cm³, ad oggi non presenta danni o rotture dovute ad incidenti o collisioni, ma solamente delle usure dovute dal tempo e dagli agenti climatici. Nel sopralluogo si è evidenziato che le ruote risultano essere usurate, ingottite e ciò è dovuto alla vetustà ed al fermo prolungato. Gli interni del mezzo e le tappezzerie presentano segni di usura dovuto all'utilizzo. Il vano destinato al trasporto di materiale e delle attrezzature, risulta usurato anch'esso dal tempo e dall'utilizzo. Inoltre nel cofano anteriore dove è alloggiato il motore è stata individuata una parte danneggiata da roditori. Dal punto di vista meccanico il mezzo presenta alcune problematiche nell'accensione sia a livello elettronico che meccanico.

Interventi di manutenzione da effettuare sul Mezzo in oggetto di Valutazione.

Il mezzo, come descritto in precedenza necessita di interventi in modo tale di poter essere revisionato e ciò riguarda soprattutto la sostituzione dei freni , interventi meccanici ed elettrici nonché la sostituzione delle ruote. Tutto ciò affinché il mezzo possa essere certificato nei termini di legge del C.d.S. e riabilitato al commercio ma soprattutto idoneo per circolare nella massima sicurezza.

3

- **Valutazione economica del mezzo**

Il Mezzo è stato valutato in base al criterio visivo e alla data di immatricolazione. Si precisa che il modello e l'anno di immatricolazione non consentono, di dare un indice di valutazione e/o un parametro per poter attribuire una quotazione oggettiva.

Marca e Modello	Targa	Data di immatricolazione	Quotazione	Valutazione
Fiat Doblo		01/09/2003	Non Disponibile	€ 2.000,00
			Totale	€ 2.000,00

Polo Volkswagen

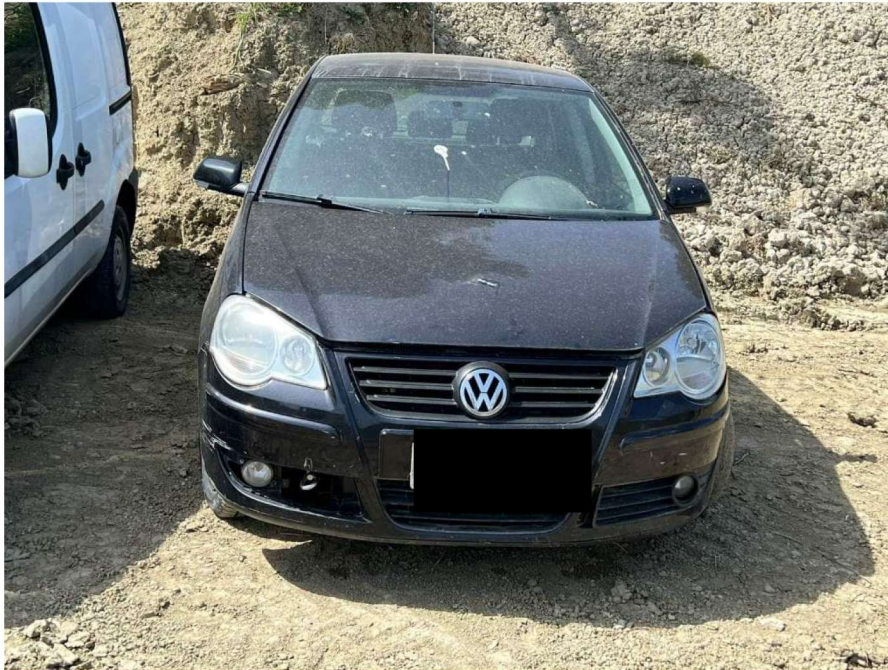

- **Descrizione del mezzo, e relazione del suo stato di conservazione.**

Il suddetto automezzo targato [redacted] immatricolato il 23/07/2008 alimentato a benzina / gpl con cilindrata 1.390 cm3, ad oggi non presenta danni o rotture dovute ad incidenti o collisioni, ma solamente delle usure dovute al tempo e agli agenti climatici. Nel sopralluogo si è evidenziato che le ruote risultano essere usurate, ingottite e ciò è dovuto alla vetustà ed al fermo prolungato. Gli interni del mezzo e le tappezzerie presentano segni di usura dovuto all'utilizzo. Il mezzo ha alcune problematiche nell'accensione non solo dovute all'alimentazione (batteria) ma anche all'avviamento meccanico. Inoltre nel cofano anteriore dove è alloggiato il motore è stata individuata una parte danneggiata da roditori

Interventi da effettuare sul Mezzo in oggetto di Valutazione.

Il mezzo, come descritto in precedenza in termini di carrozzeria e abitacolo e di tappezzeria interne, necessita, da quanto riferito dal custode, di interventi da effettuare sull'apparato frenante, di motorizzazione, e su quello elettrico, per poi poter effettuare la revisione, in modo che il mezzo sia certificato nei termini di legge del C.d.S. e messo nel commercio ma soprattutto idoneo per circolare nella massima sicurezza.

- **Valutazione economica del mezzo**

Il Mezzo è stato valutato in base al criterio visivo e alla data di immatricolazione. Si precisa che il modello e l'anno di immatricolazione non consente, di dare un indice di valutazione e/o un parametro per poter attribuire una quotazione oggettiva.

Marca e Modello	Targa	Data di immatricolazione	Quotazione	Valutazione
Polo Volkswagen	[redacted]	23/07/2008	Non Disponibile	€ 1.750,00
			Totale	€ 1.750,00

Piaggio Liberty I25

- **Descrizione del mezzo, e relazione del suo stato di conservazione.**

Il suddetto motoveicolo targato [REDACTED] ad oggi risulta essere in uno stato di conservazione normale visto che è custodito all'interno dei locali adibiti a laboratori siti in Catanzaro in Via Vico II° Indipendenza. Si precisa che non è stato possibile mettere in moto lo stesso pertanto non vi è stato possibile determinare le condizioni del funzionamento meccanico ed elettrico. Da un dato oggettivo il mezzo essendo in uno stato di fermo da molto tempo, dovrà essere revisionato e mantenuto per poter essere rimesso in strada in piena funzionalità e ed in tutta sicurezza.

- **Interventi di manutenzione da effettuare sul Mezzo in oggetto di Valutazione.**

Il motoveicolo, come descritto in precedenza non richiede interventi di manutenzione sulle careniture ed altri accessori, gli interventi di manutenzione da effettuare saranno la sostituzione degli apparati gommati e la batteria alimentatrice. Inoltre necessita revisione del motore, in modo che il motoveicolo sia certificato nei termini di legge del C.d.S. e messo nel commercio ma soprattutto idoneo per circolare nella massima sicurezza.

- **Valutazione economica del mezzo**

Il Mezzo è stato valutato in base al criterio visivo e alla data di immatricolazione. Si precisa che il modello e l'anno di immatricolazione non consente, di dare un indice di valutazione e/o un parametro per poter attribuire una quotazione oggettiva

Marca e Modello	Targa	Data di immatricolazione	Quotazione	Valutazione
Piaggio Liberty I25	[REDACTED]	***	Non Disponibile	€ 400,00
			Totale	€ 400,00

TABELLA RIEPILOGATIVA VALUTAZIONE BENI MOBILI REGISTRATI

Marca e Modello	Targa	Data di immatricolazione	Quotazione	Valutazione
Fiat Doblò	[REDACTED]	01/09/2003	Non Disponibile	€ 2.000,00
Polo Volkswagen	[REDACTED]	23/07/2008	Non Disponibile	€ 1.750,00
Piaggio Liberty I25	[REDACTED]	***	Non Disponibile	€ 400,00
			Totale	4.150,00

Costi Custodia Automezzi

L'azienda incaricata dalla curatela per la custodia dei veicoli dal maggio 2021 è l'Autocarrozzeria [REDACTED] [REDACTED] costi della custodia per entrambi i veicoli **Fiat Doblò** e **Polo Volkswagen**, ammontano ad € 180.00 mensili. A questi importi vanno aggiunti la procedura di prelievo degli stessi dal punto di sosta in alcune vie della città di Catanzaro per il loro trasferimento nel punto di custodia con l'ausilio di un carro attrezzi per un costo per veicolo di 80.00 €. Nella tabella riepilogativa dei costi sotto indicata sono quantificate le spese di custodia e di trasporto alla data odierna.

6

COSTI DI CUSTODIA AUTOVEICOLI MAGGIO 2022

Intervento	Automezzo	Targa	Costo	Totale
Sosta 12 mesi	Fiat Doblò	[REDACTED]	90.00 € mese	€ 1.080,00
Sosta 12 mesi	Polo Volkswagen	[REDACTED]	90.00 € mese	€1.080,00
Carroattrezzi	Fiat Doblò	[REDACTED]	80.00 € c/uno	€ 80,00
Carroattrezzi	Polo Volkswagen	[REDACTED]	80.00 € c/uno	€ 80,00
			TOTALE	2.320,00

Conclusioni

Il sottoscritto, ritenendo di aver assolto all'incarico conferitogli, rassegna la presente relazione e rimane a disposizione per qualsiasi chiarimento o eventuale integrazione.

Catanzaro 9 Maggio 2022

Il Tecnico

Geom. Cerchiaro Stefano

