

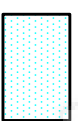
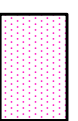

Allegato 3d

Rilievo degli immobili
scala 1:100

LOTTO 3 – IMMOBILI in Lamezia Terme Nicastro alla via Cavallerizza, 116, 118, 120, 122
SITUAZIONE CATASTALE
PIANTA PIANO TERRA

-  Fig. 24 P.lia 798 sub 4 Categoria A4 Abitazione
-  Fig. 24 P.lia 798 sub 22 Categoria C2 Magazzino/Deposito
-  Fig. 24 P.lia 798 sub 23 Categoria C2 Magazzino/Deposito
-  Fig. 24 P.lia 798 sub 24 Categoria C2 Magazzino/Deposito

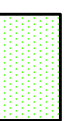
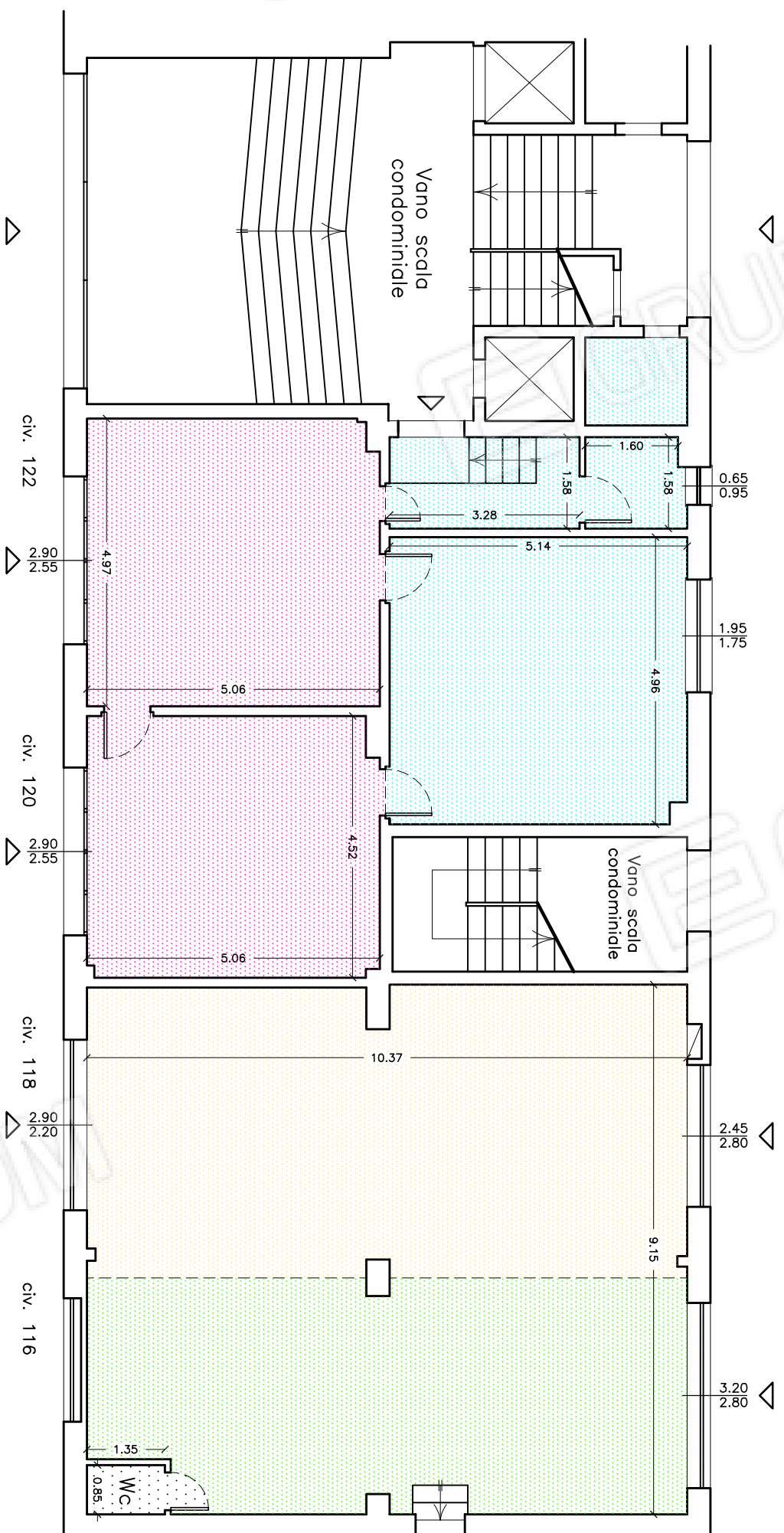

V I A C A V A L L E R I Z Z A

LOTTO 3 – IMMOBILI in Lamezia Terme Nicastro alla via Cavallerizza, 116, 118, 120, 122

SITUAZIONE DI FATTO

PIANTA PIANO TERRA

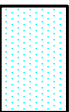
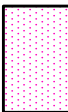
-  Unità immobiliare ad uso Ufficio
-  Unità immobiliare ad uso box-deposito

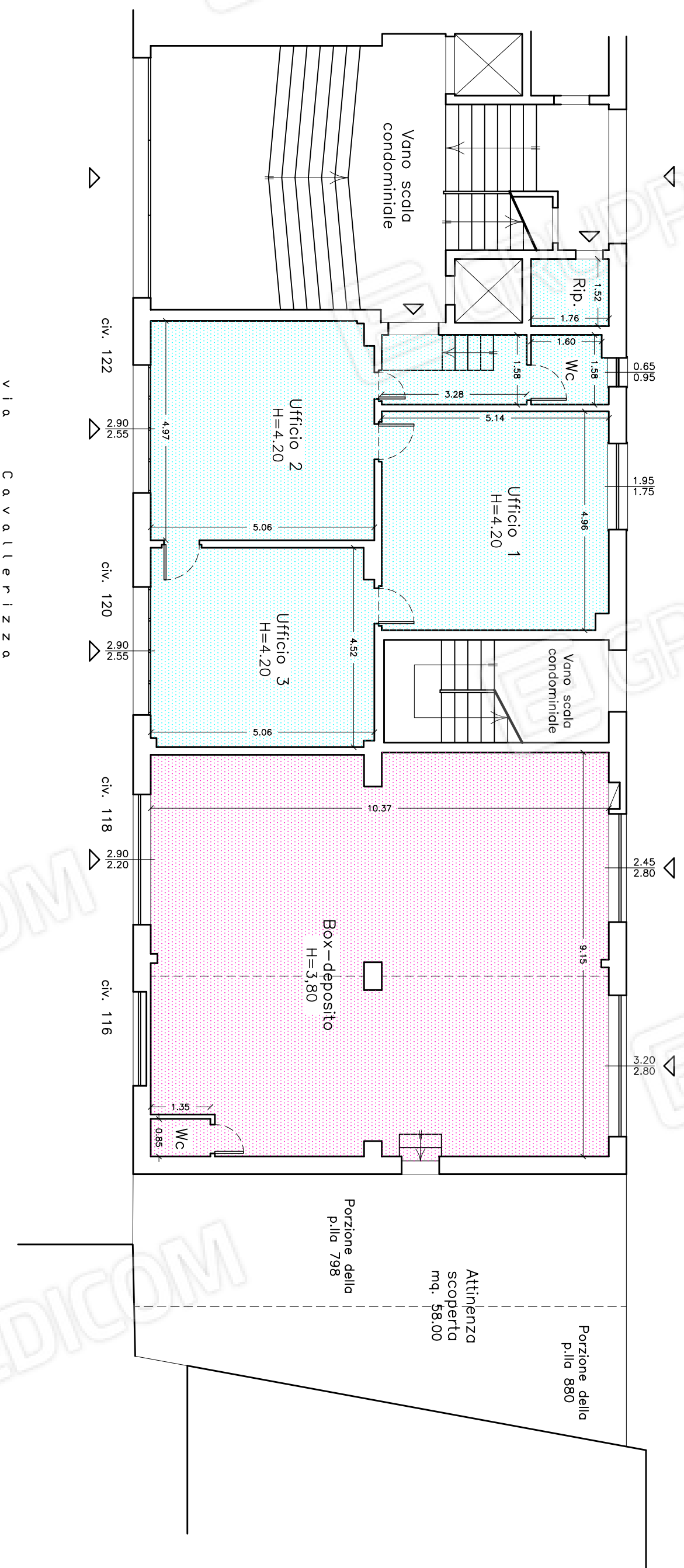

Via Cavallerizza

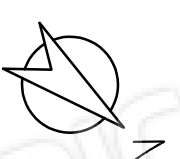

Allegato 3e

Attestazione del condominio



Condominio LISSANIA BARRE
VIA SCARAMUZZINO, 124 88046/LAMEZIA TERME
C/C MONTE DEI PASCHI DI SIENA Int.a CONDOMINIO LISSANIA BARRE
IBAN IT 11 W 01030 42840 000063218364

SINTEG CALABRIA ITALCONDOMINI SAS
VIA NAPOLI 27 88100/CATANZARO
Tel. 0961-33767-745367 / 0968-29657

Professione esercitata ai sensi della legge 14 gennaio 2013, n. 4 (G.U. n.22 del 26-1-2013).

Spett.le
Fallimento
Via Molè, 81763
88100 Catanzaro

ESTRATTO CONTO

Condomino Fallimento

Sc Int.	Scadenza	Causale	A debito	Versato	Residuo
P.. MG/M-2	01/03/2018	1^RATA LAVORI STRAORDINARI MAR 2018	247,58	0,00	247,58
P.. MG/M-2	01/04/2018	2^RATA LAVORI STRAORDINARI APR 2018	247,58	0,00	247,58
P.. MG/M-2	01/05/2018	3^RATA LAVORI STRAORDINARI MAG 2018	247,58	0,00	247,58
P.. MG/M-2	01/06/2018	4^RATA LAVORI STRAORDINARI GIU 2018	247,58	0,00	247,58
P.. MG/M-2	01/07/2018	5^RATA LAVORI STRAORDINARI LUG 2018	247,58	0,00	247,58
P.. MG/M-2	01/08/2018	6^RATA LAVORI STRAORDINARI AGO 2018	247,58	0,00	247,58
P.. MG/M-2	01/09/2018	7^RATA LAVORI STRAORDINARI SET 2018	247,58	0,00	247,58
P.. MG/M-2	31/01/2019	1^RATA TRANSAZ. AVV. BATTAGLIA GEN/APR19	1.228,00	0,00	1.228,00
P.. MG/M-2	31/05/2019	2^RATA TRANSAZ. AVV. BATTAGLIA MAG/AGO19	383,00	0,00	383,00
P.. MG/M-2	30/09/2019	3^RATA TRANSAZ. AVV. BATTAGLIA SET/NOV19	383,00	0,00	383,00
P.. MG/M-2	31/12/2019	4^RATA TRANSAZ. AVV. BATTAGLIA DIC/FEB20	383,00	0,00	383,00
P.. MG/M-2	31/03/2020	5^RATA TRANSAZ. AVV. BATTAGLIA MAR/MAG20	383,00	0,00	383,00
P.. MG/M-2	30/06/2020	6^RATA TRANSAZ. AVV. BATTAGLIA GIU/AGO20	383,00	0,00	383,00
P.. MG/M-2	30/09/2020	7^RATA TRANSAZ. AVV. BATTAGLIA SET/NOV20	383,00	0,00	383,00
P.. MG/M-2	31/12/2020	8^RATA TRANSAZ. AVV. BATTAGLIA DIC 2020	155,00	0,00	155,00
P.. MG/M-2		SALDO INIZIALE CONDOMINIALE 2022	5.026,63	0,00	5.026,63
P.. MG/M-2	01/01/2022	1^RATA CONDOMINIALE GEN/MAR22	156,00	0,00	156,00
		TOTALE GENERALE	10596,69	0,00	10596,69

LAMEZIA TERME li, 14/02/2022

SINTEG CALABRIA ITALCONDOMINI



Allegato 3f

Documentazione fotografica





