Data: 07/04/2022 - n. T75767 - Richiedente: GRNCML70P30D086E
Totale schede: 1 - Formato di acquisizione: A3(297x420) - Formato stampa richiesto: A3(297x420)
Ultima planimetria in atti

ALLEGATO N° 2

Agenzia del Territorio
CATASTO FABBRICATI
Ufficio provinciale di
Cosenza

Scheda n.1 Scala 1: 200	Dichiarazione protocollo n. CS0242750 del 30/11/2006 Planimetria di u.i.u. in Comune di Cosenza Via Asmara civ. 21-SNC	Identificativi Catastali: Sezione: Foglio: 16 Particella: 273 Subalterno: 3	Compilata da: Pucci Umberto Iscritto all'albo: Architetti Prov. Cosenza N. 95

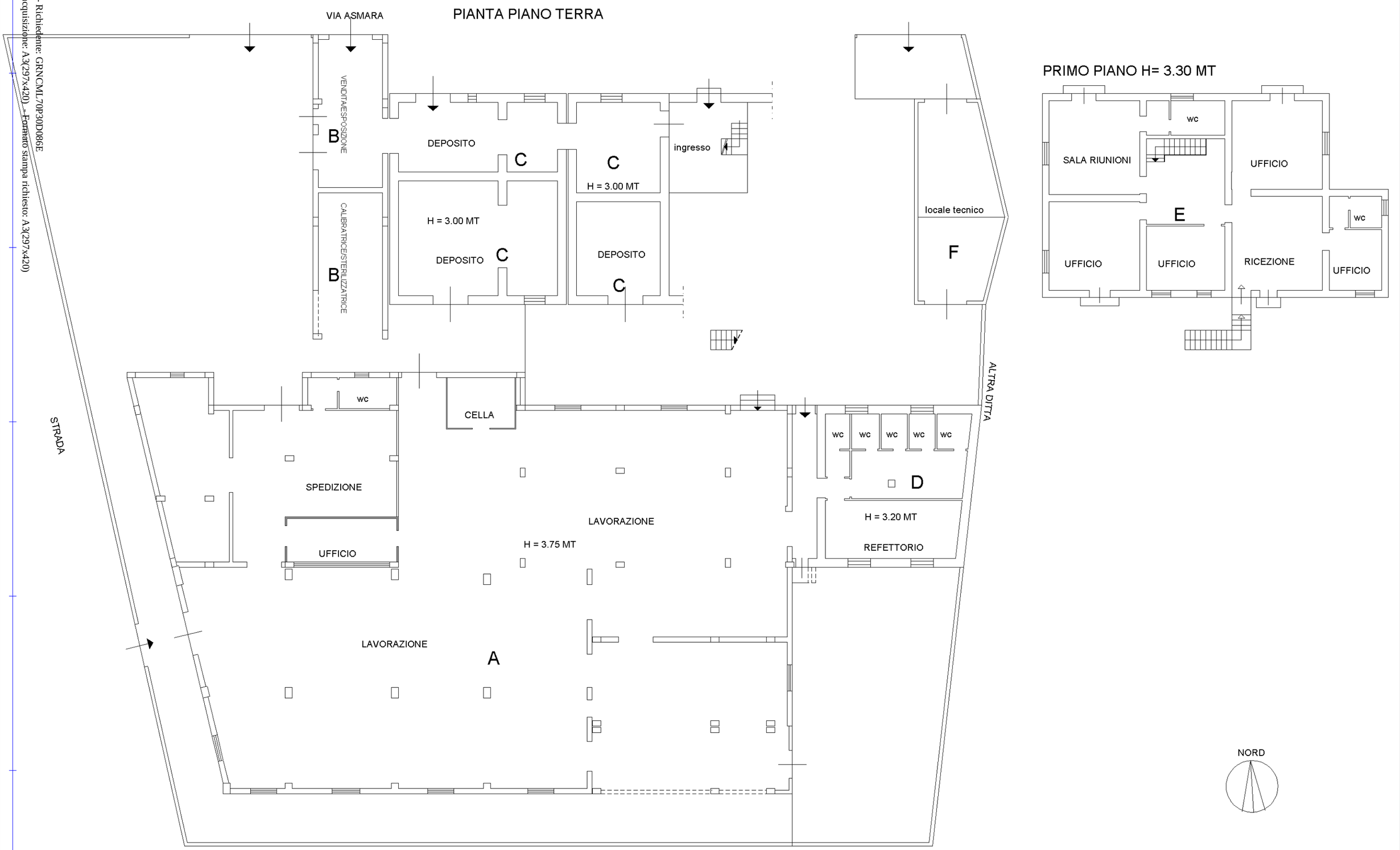

Data: 07/04/2022 - n. T75767 - Richiedente: GRNCML70P30D086E