

## LOTTO n.1

### SCHEDA VEICOLO

**TARGA: GK 831 PK**

**CASA PRODUTTRICE: PORSCHE**

**MODELLO: CAYENNE S DIESEL**

**ANNO IMMATRICOLAZIONE: 2014**

**LIBRETTO DI CIRCOLAZIONE: A049967CS22**

**CHILOMETRAGGIO: 284.000 KM**

**STATO VEICOLO: DISCRETO**

**VALORE INIZIALE: 20.000,00 €**

**NOTE: Come da preventivo redatto dall' officina EG MATIC cambi automatici S.r.L., da tale valore bisogna sottrarre € 6.000,00 +IVA (22%), per un totale di € 7.320,00**

**VALORE A BASE D' ASTA: 12.680,00 €**



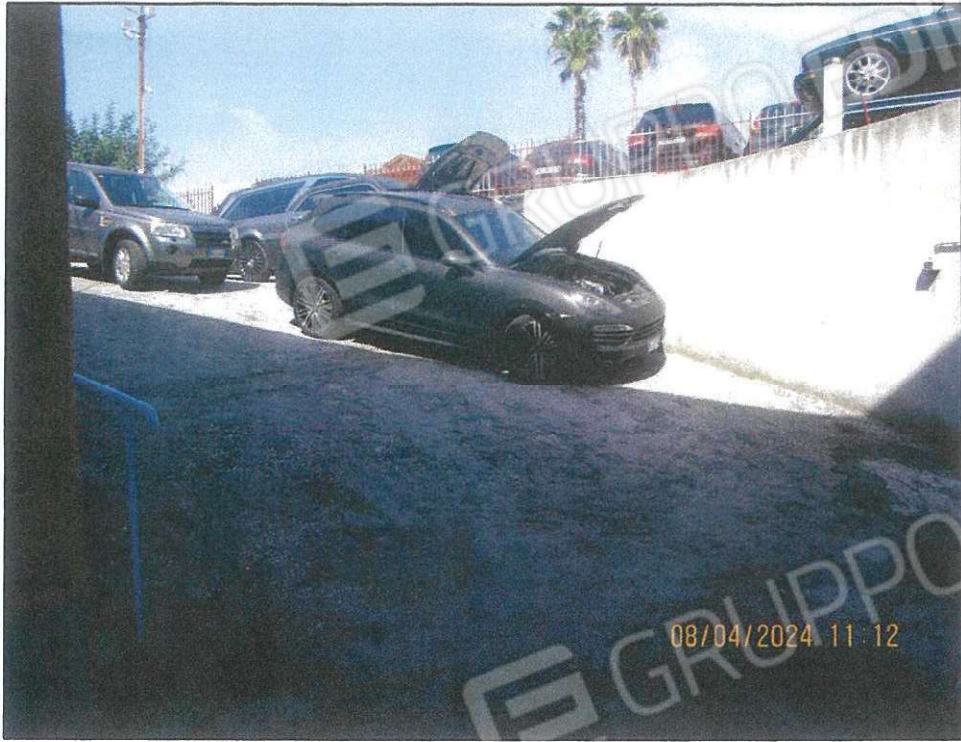



GRUPPO EDICOM



08/04/2024 10:57

EDICOM

PO EDICOM

GRUPPO EDICOM

GRUPPO EDICOM

GRUPPO EDICOM

GRUPPO EDICOM



GRUPPO EDICOM

GRUPPO EDICOM

GRUPPO EDICOM

REPUBBLICA ITALIANA  
Ministero delle Infrastrutture e delle Mobilità Sostenibili  
Dipartimento per la mobilità sostenibile

AREA DI CIRCOLAZIONE BP 0775515

N° AD49967CS22 (A) GK831PK

CO 12.06.2014

CC.2.2)

N° AD49967CS22 (A) GK831PK

(D.1) PORSCHE  
(D.2) 92A E322 02  
(D.3) CAYENNE S DIESEL  
(E) WP1ZZZ92ZELA52520  
(F.1)  
(F.2) 2935 (F.3) 6435 (G)  
(I) 22.07.2022

(3) MIG  
(1.1) AUTOVEETTURA PER TRASPORTO DI PERSONE -USO PROPRIO  
(1.2) AC (FAMILIARE)

(K) 00X20265117C  
E13\*2007\*46\*1085\*08  
(L) (N.3) (N.2)  
(N.2) (N.4) (N.5)  
(O.1) 3500 (O.2)  
(P.1) 4134,00 (P.2) 281,00 (P.3) GASOL  
(A.5) CVD  
(S.1) 5 (S.2)  
(U.1) 87,00 (U.2) 2500  
(V.1) (V.2)  
(V.3) 9,1664 (V.5) 0,000400  
(V.6) 0,50 (V.7) 218,0  
(V.9) 459/2012

ESPONSA  
IN VEICOLI  
ASSICURATI  
IN SECCO  
VEICOLI

N° AD49967CS22 (A) GK831PK

VEICOLO IMMATRICOLATO PER LA PRIMA VOLTA IN ITALIA IL 19/07/2022  
COSTRUTTORE: DR. ING. H.C. F. PORSCHE AG.  
LUNGHEZZA 4,846 M LARGHEZZA 1,939 M  
RAPPORTO POTENZA/TARA = 123,739 KM/T  
TIPO CAMBIO: AUTOMATICO  
PNEUMATICI:  
255/55 R18 109Y XL [A]  
PROVENIENTE DALL'ESTERO  
DATA PRIMA IMM.NE 12/06/2014  
IL VEICOLO DEVE ESSERE SOTTOPOSTO A REVISIONE ENTRO IL 01/2024  
M.O. N. 99NA999999 DEL 19.07.2022  
RISP. IL REG. 459/2012 (EURO 5B)  
CON DISPOSITIVO ANTIPARTICOLATO  
MASSA A VUOTO = KG 2195  
CON ACCESSORI ORIGINALI:  
LUNGH./LARGH. MAX: 4846/1954 MM  
POSSIBILE DOTAZ. IN ORIGINE GANCIO  
TRAINO-APPROVAZIONE: E13 00-1119  
E13 00-0909; E13 00-2838; E13 00-2837  
E13 55R-01 3285; E13 55R-01 3290  
MONTAGGIO SUCCESSIVO: VISITA E PROVA  
SEGUE PNEUMATICI:  
255/35 R18 109V XL M+S [A]  
265/50 R19 110Y XL  
265/50 R19 110V XL M+S  
275/45 R20 110Y XL  
275/45 R20 110V XL M+S  
CS1268

N° AD49967CS22 (A) GK831PK

295/35 R21 107Y XL  
Distanziale da 5mm opp. 17mm opt.  
[17mm solo asse 2 con parafranghi allargati]; CER. 9,53X20 e 103X21 solo distanziale da 5mm con parafranghi allargati; [A] non in comb. con sistema frenante in ceramica;  
MASSA COMPL. DURANTE TRAINO: 3035 KG

N. Progressivo PRA 22/1749313K  
Istanza Acquirente del 21-07-2022  
Vincoli/Gravami: No Foglio 1 di 1