

Comune di  
Feroletto Antico

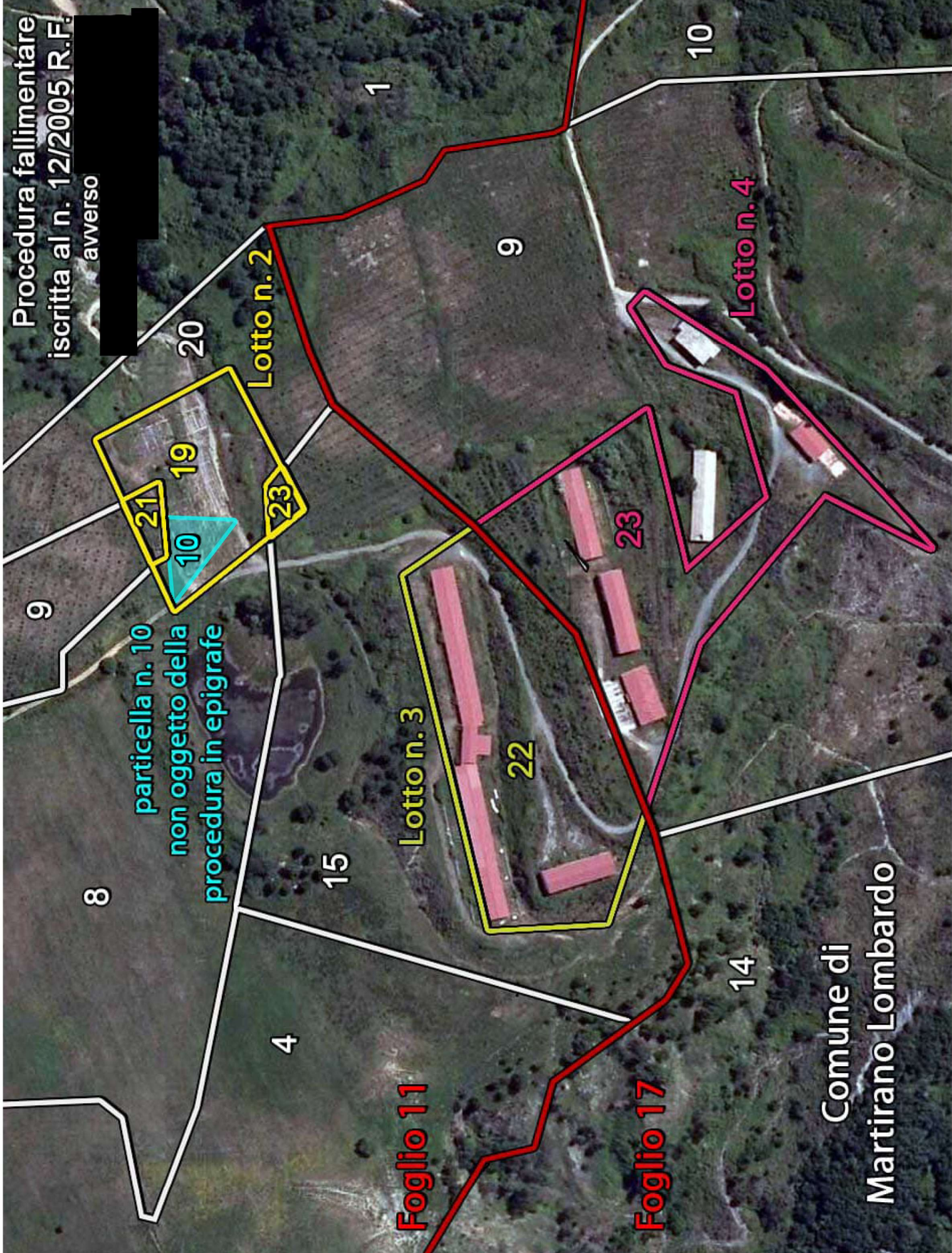

Procedura fallimentare  
iscritta al n. 12/2005 R.F.  
[redacted]  
avverso



particella n. 10  
non oggetto della  
procedura in epigrafe

Lotto n. 2

Lotto n. 3

Lotto n. 4

Foglio 11

Foglio 17

Comune di  
Martirano Lombardo

Procedura fallimentare iscritta al n. 12/2005 R.F.

avverso

C.t.u. Dott. Ing. Francesco Dattilo

Rilievo e restituzione grafica dei capannoni

Martirano Lombardo (CZ) - Foglio 17 particella 23

Fabbricato "A" - PIANTA PIANO TERRA - scala 1:100

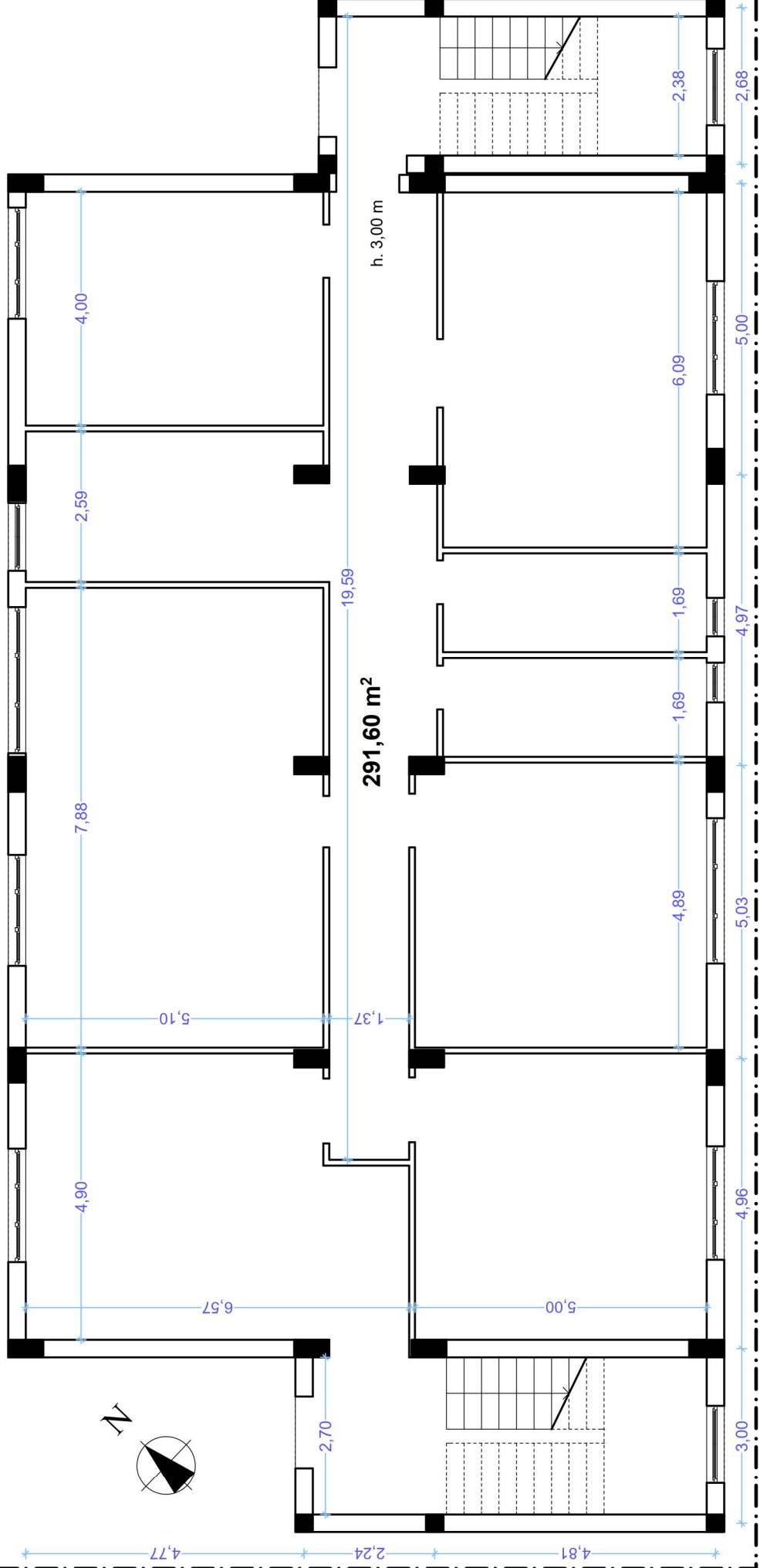
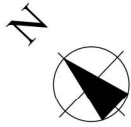
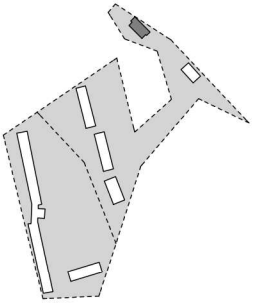

Procedura fallimentare iscritta al n. 12/2005 R.F.

avverso

C.t.u. Dott. Ing. Francesco Dattilo

Rilievo e restituzione grafica dei capannoni  
Martirano Lombardo (CZ) - Foglio 17 particella 23  
Fabbricato "A" - PIANTA PIANO PRIMO - scala 1:100

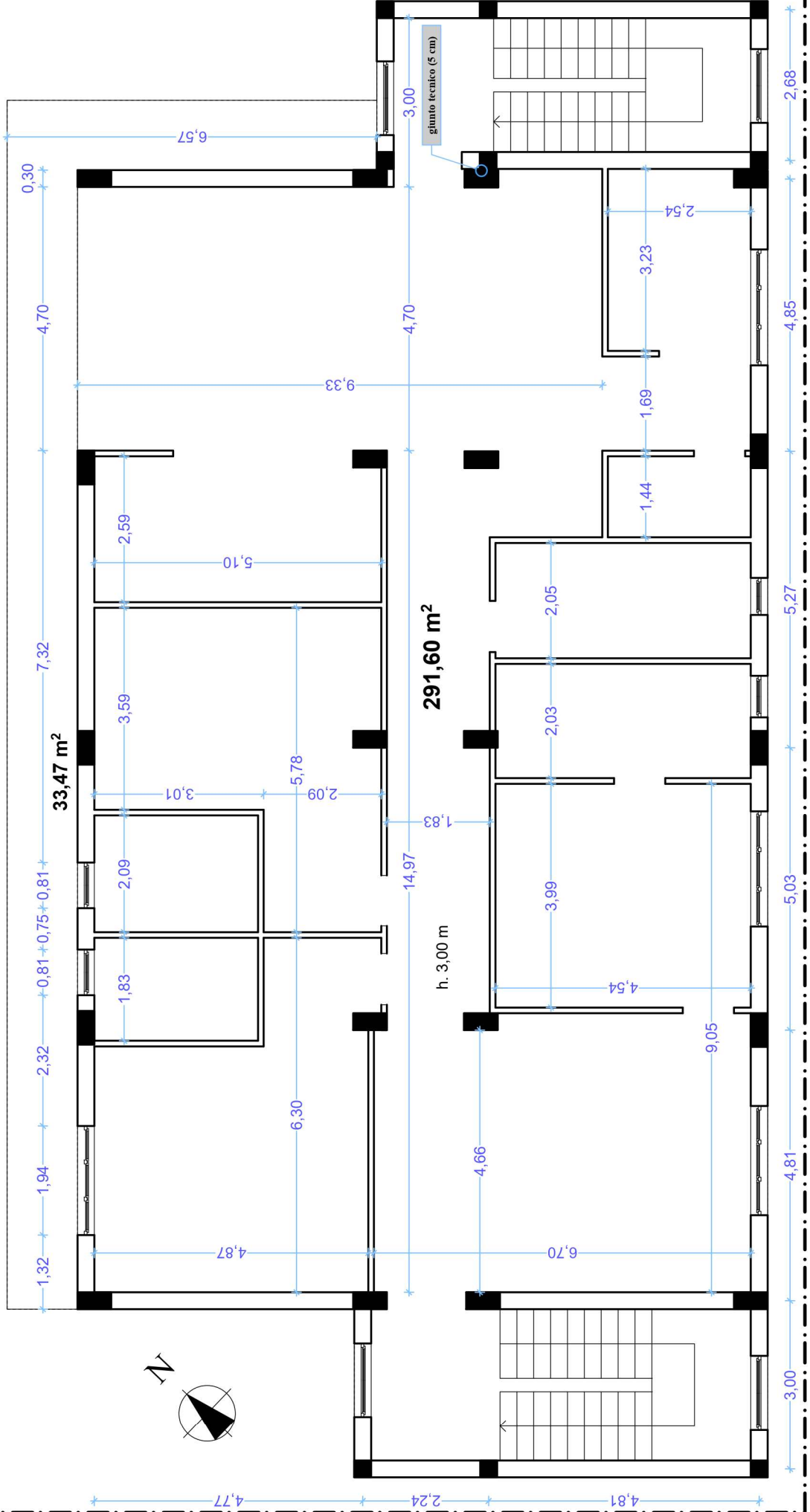
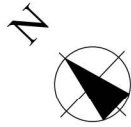
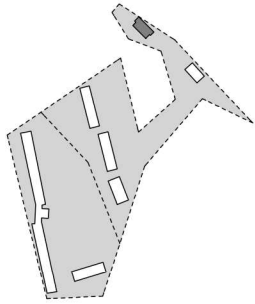



Procedura fallimentare iscritta al n. 12/2005 R.F.

avverso

C.t.u. Dott. Ing. Francesco Dattilo

Rilievo e restituzione grafica dei capannoni  
Martirano Lombardo (CZ) - Foglio 17 particella 23  
Fabbricato "C" - PIANTA PIANO TERRA - scala 1:200

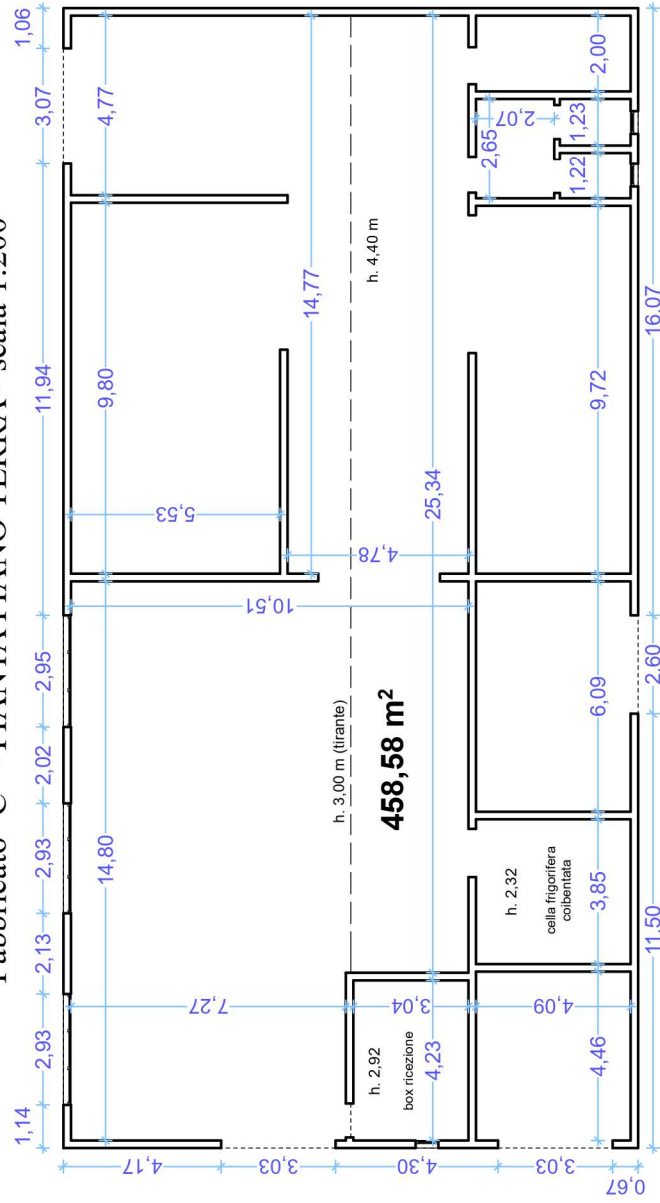
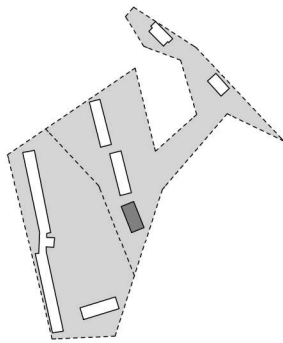

avverso  
Procedura fallimentare iscritta al n. 12/2005 R.F.

C.t.u. Dott. Ing. Francesco Dattilo

Rilievo e restituzione grafica dei capannoni  
Martirano Lombardo (CZ) - Foglio 17 particella 23  
Fabbricato "D" - PIANTA PIANO TERRA - scala 1:200

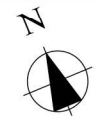
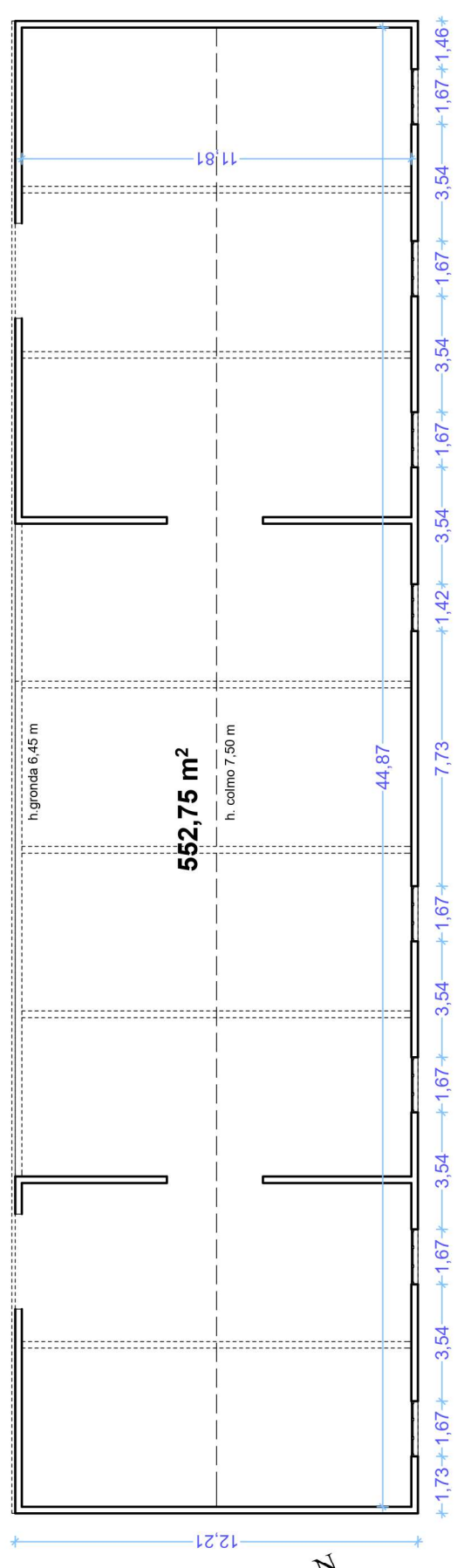
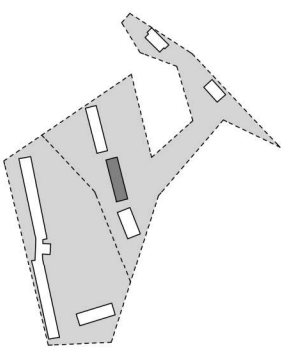

Procedura fallimentare iscritta al n. 12/2005 R.F.

avverso

C.t.u. Dott. Ing. Francesco Dattilo

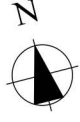

Rilievo e restituzione grafica dei capannoni  
Martirano Lombardo (CZ) - Foglio 17 particella 23  
Fabbricato "E" - PIANTA PIANO TERRA - scala 1:200

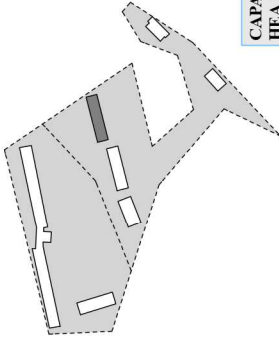

CAPANNONE OGGETTO DI FURTO  
HEA.180 - IPE.240  
(10 campate)

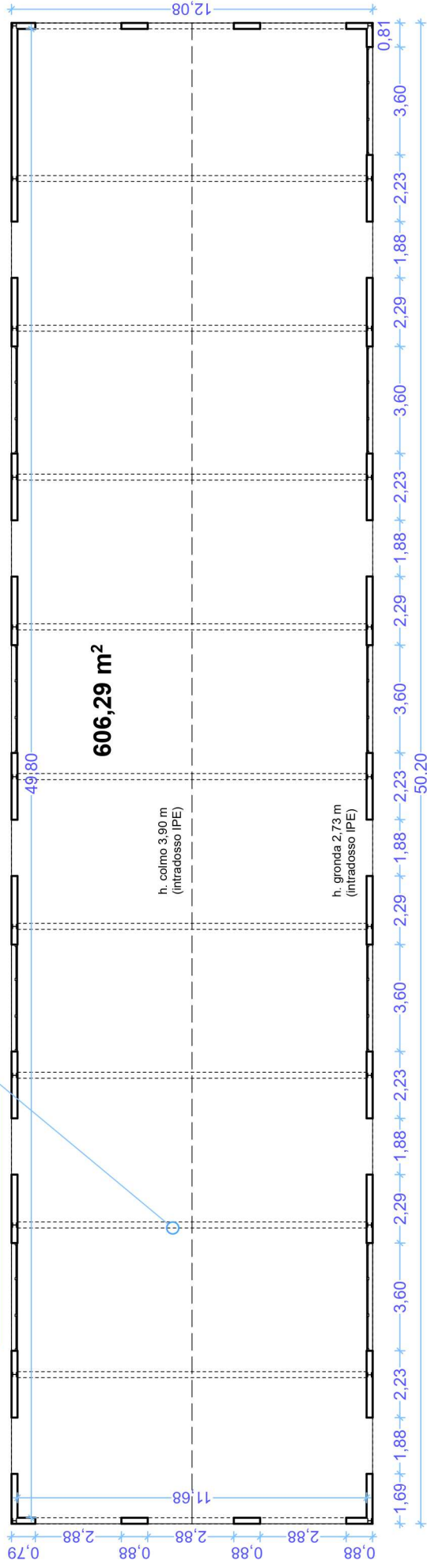



avverso

Procedura fallimentare iscritta al n. 12/2005 R.F.

C.t.u. Dott. Ing. Francesco Dattilo

Rilievo e restituzione grafica dei capannoni  
Martirano Lombardo (CZ) - Foglio 11 particella 22  
Fabbricato "F" - PIANTA PIANO TERRA - scala 1:200

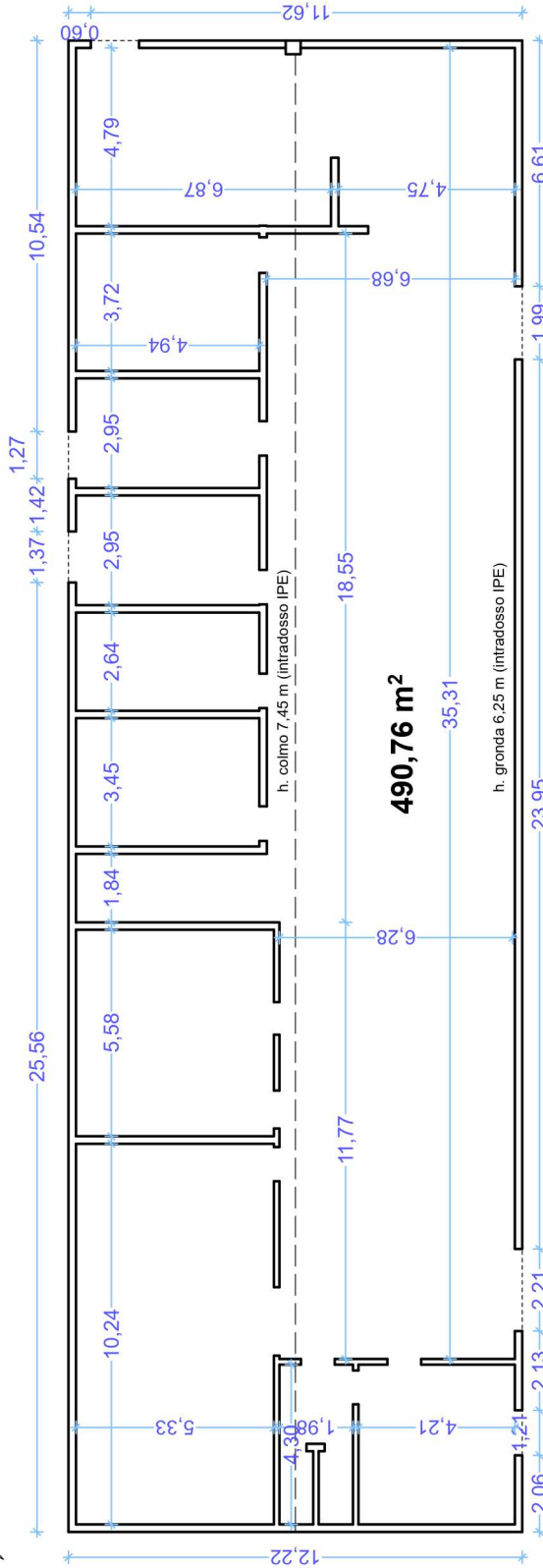
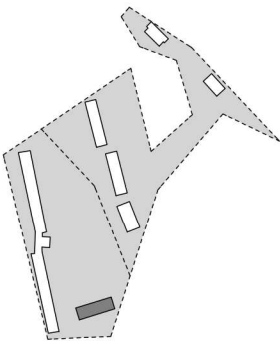

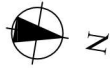

Procedura fallimentare iscritta al n. 12/2005 R.F.

avverso

avverso

C.t.u. Dott. Ing. Francesco Datillo

Rilevo e restituzione grafica dei capannoni

Maritano Lombardo (CZ) - Foglio 11 particella 22

Fabbricato "G" - Pianta Piano Terra - scala 1:200

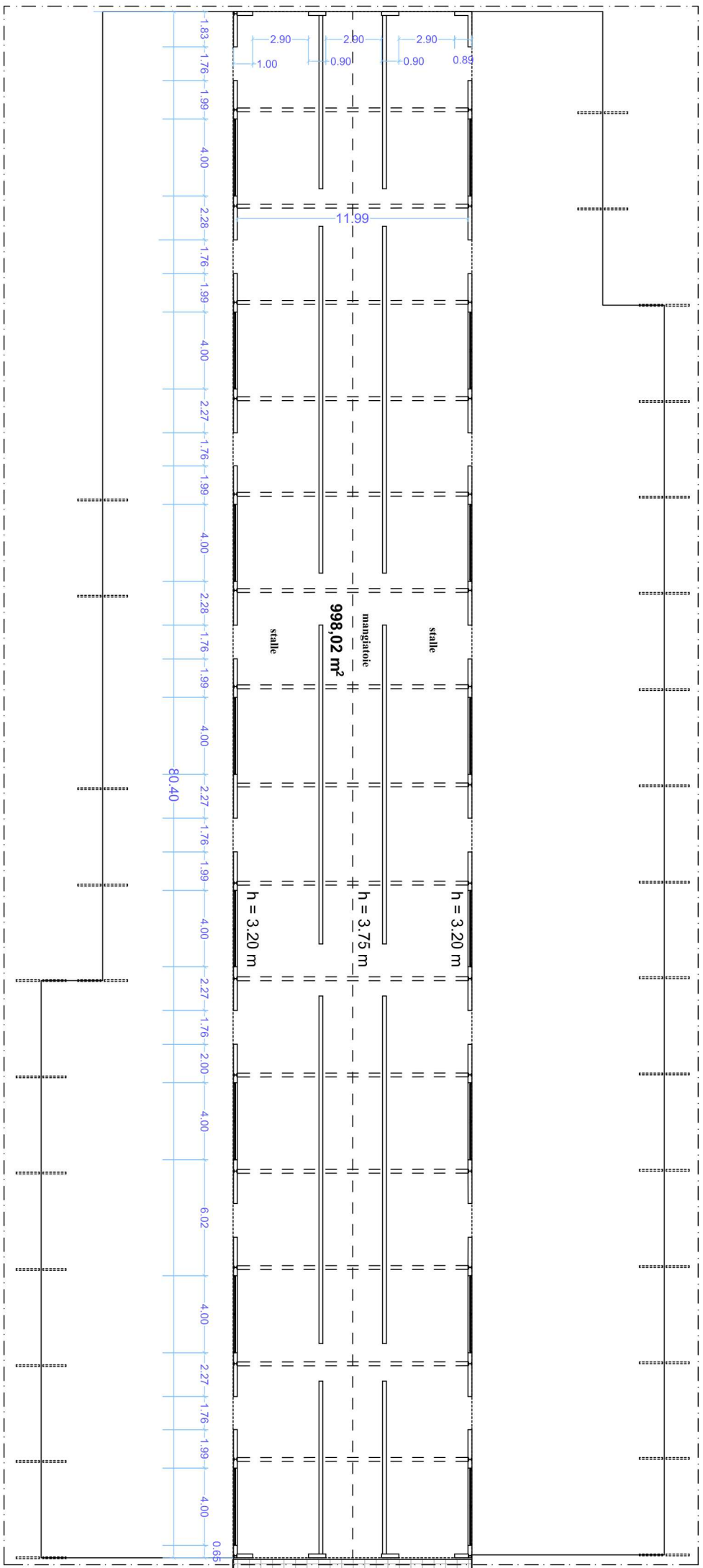
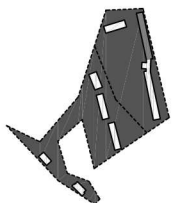

avverso

Procedura fallimentare iscritta al n. 12/2005 R.F.

C.t.u. Dott. Ing. Francesco Dattilo

Rilievo e restituzione grafica dei capannoni  
Martirano Lombardo (CZ) - Foglio II particella 22  
Fabbricato "H" - Pianta Piano Terra - scala 1:200

